



LEI Nº355 /2022

BELA VISTA DO PIAUÍ-PI, DE 30 DE NOVEMBRO 2022.

EMENTA: ESTIMA A RECEITA E FIXA A DESPESA DO ORÇAMENTO DO MUNICÍPIO DE BELA VISTA DO PIAUÍ-PI, PARA O EXERCÍCIO FINANCEIRO DE 2.023.

O PREFEITO MUNICIPAL DE BELA VISTA DO PIAUÍ-PI:

USANDO DE SUAS ATRIBUIÇÕES QUE LHE SÃO CONFERIDAS PELA CONSTITUIÇÃO FEDERAL E PELA LEI ORGÂNICA DESTE MUNICÍPIO, FAZ SABER QUE A CÂMARA DE VEREADORES APROVOU E EU SANCIONO A SEGUINTE LEI:

DO ORÇAMENTO DO MUNICÍPIO

ART. 1º - ESTA LEI ESTIMA A RECEITA E FIXA A DESPESA DO MUNICÍPIO DE BELA VISTA DO PIAUÍ-PI PARA O EXERCÍCIO FINANCEIRO DE 2.023, EM **R\$ 22.755,000,00 (VINTE DOIS MILHOES SETECENTOS E CINQUENTA E CINCO MIL REAIS)**, NOS TERMOS DO ART. 165, § 5º, DA CONSTITUIÇÃO FEDERAL, DA LEI COMPLEMENTAR Nº 101 E DA LEI DE DIRETRIZES ORÇAMENTÁRIAS PARA O EXERCÍCIO DE 2.023.

- I. O ORÇAMENTO FISCAL REFERENTE AO PODER EXECUTIVO E O PODER LEGISLATIVO DO MUNICÍPIO, SEUS FUNDOS, ÓRGÃOS E ENTIDADES DA ADMINISTRAÇÃO DIRETA E INDIRETA, INCLUSIVE FUNDAÇÕES MANTIDAS E INSTITUÍDAS PELO PODER PÚBLICO NO VALOR DE **R\$ 16.588.071,79 (DEZESEIS MILHOES QUINHENTOS E OITENTA E OITO MIL SETENTA E UM REAIS E SETENTA E NOVE CENTAVOS)**;



- II. O ORÇAMENTO DA SEGURIDADE SOCIAL, ABRANGENDO TODAS AS ENTIDADES E ÓRGÃOS A ELA VINCULADOS, DA ADMINISTRAÇÃO DIRETA E INDIRETA, BEM COMO OS FUNDOS E FUNDAÇÕES INSTITUÍDOS E MANTIDOS PELO PODER PÚBLICO NO VALOR DE R\$ 6.166.928,21 (SEIS MILHOES CENTO E SECENTA E SEIS MIL REAIS NOVECENTOS E VINTE E OITO REAIS E VINTE E UM CENTAVOS).

ART. 2º - INTEGRAM A LEI DO ORÇAMENTO SEGUNDO O ART. 2º § 1º DA LEI Nº 4.320 DE 17 DE MARÇO DE 1.964, OS SEGUINTE ANEXOS:

- I. SUMÁRIO GERAL DA RECEITA POR FONTES E DA DESPESA POR FUNÇÕES DO GOVERNO;
- II. QUADRO DEMONSTRATIVO DA RECEITA E DA DESPESA SEGUNDO AS CATEGORIAS ECONÔMICAS, NA FORMA DO ANEXO I;
- III. QUADRO DISCRIMINATIVO DA RECEITA POR FONTES E RESPECTIVA LEGISLAÇÃO;
- IV. QUADRO DAS DOTAÇÕES POR ÓRGÃOS DO GOVERNO E DA ADMINISTRAÇÃO.
- V. NATUREZA DA DESPESA - CONSOLIDAÇÃO GERAL
- VI. NATUREZA DA DESPESA POR ORGÃO
- VII. NATUREZA DA DESPESA POR ORGÃO E UNIDADE
- VIII. PROGRAMA DE TRABALHO
- IX. PROGRAMA DE TRABALHO DO GOVERNO, DEMONSTRATIVO DE FUNÇÕES, SUBFUNÇÕES E PROGRAMAS POR PROJETOS.
- X. DESPESA POR FUNÇÃO, SUBFUNÇÃO E PROGRAMAS CONFORME O VÍNCULO COM OS RECURSOS.
- XI. DEMONSTRATIVO DAS DESPESAS POR ORGÃO E FUNÇÕES DE GOVERNO
- XII. ORÇAMENTO DOS FUNDOS ESPECIAIS
- XIII. RECEITA E DESPESA DA ADMINISTRAÇÃO INDIRETA

ALÉM DESTAS:

- SEGURIDADE SOCIAL



- ANÁLISE DE APLICAÇÃO NO ENSINO
- ANÁLISE DA SAÚDE
- QDD (QUADRO DE DETALHAMENTO DA DESPESA)
- RECEITA CORRENTE LÍQUIDA - GASTOS COM PESSOAL
- DESPESA ORÇADA POR FUNÇÃO – GRÁFICO
- DESPESA ORÇADA POR GRUPO – GRÁFICO
- RECEITA PREVISTA - GRÁFICO
- CRONOGRAMA DE EXECUÇÃO MENSAL DE DESEMBOLSO
- PREVISÃO DE ARRECADAÇÃO DAS RECEITAS MUNICIPAIS
- CRONOGRAMA MENSAL DE TRANSFERÊNCIAS FINANCEIRAS

CAPÍTULO I

DOS ORÇAMENTOS, FISCAL E DA SEGURIDADE SOCIAL.

SEÇÃO I

ESTIMATIVA DA RECEITA

ART. 3º - A RECEITA TOTAL É ESTIMADA EM R\$ 22.755,000,00 (VINTE DOIS MILHOES SETECENTOS E CINQUENTA E CINCO MIL REAIS), E SERÃO REALIZADAS MEDIANTE A ARRECADAÇÃO DE TRIBUTOS, OUTRAS RECEITAS CORRENTES E DE CAPITAL, NA FORMA DA LEGISLAÇÃO EM VIGOR, DISCRIMINADA NO QUADRO ANEXO COM OS SEGUINTE DESDOBRAMENTOS:

RECEITAS CORRENTES	R\$	20.524.616,44
IMPOSTOS, TAXAS E CONTRIB DE MELHORIAS.	R\$	752.502,69
CONTRIBUIÇÕES	R\$	94.871,70
RECEITA PATRIMONIAL	R\$	22.598,91
TRANSFERÊNCIAS CORRENTES	R\$	21.420.699,72
OUTRAS RECEITAS CORRENTES	R\$	514.494,75
(-) DEDUÇÕES DE RECEITAS	R\$	2.280.551,33
RECEITAS DE CAPITAL	R\$	2.230.383,56
ALIENAÇÃO DE BENS	R\$	21.341,47
TRANSFERÊNCIAS DE CAPITAL	R\$	2.209.042,09
TOTAL DA RECEITA	R\$	22.755.000,00

SEÇÃO II



DA FIXAÇÃO DA DESPESA

ART. 4º - O VALOR TOTAL DA FIXAÇÃO DA DESPESA É IGUAL AO DA PREVISÃO DA RECEITA, CUMPRINDO ASSIM, O PRINCÍPIO DO EQUILÍBRIO ORÇAMENTÁRIO, A QUAL SERÁ REALIZADA SEGUNDO À APRESENTAÇÃO DOS ANEXOS INTEGRANTES DESTA LEI, OBEDECENDO À CLASSIFICAÇÃO FUNCIONAL-PROGRAMÁTICA, DISTRIBUÍDAS DA SEGUINTE MANEIRA:

UNIDADE	NOMENCLATURA	R\$	VALOR
010100	CÂMARA MUNICIPAL DE BELA VISTA DO PIAUI	R\$	1.039.842,50
020100	GABINETE DO PREFEITO	R\$	608.372,79
020200	SECRETARIA MUNICIPAL DE ADMINISTRAÇÃO	R\$	2.867.931,88
020300	SEC. MUNICIPAL DE FINANÇAS E TESOUREARIA	R\$	270.923,14
020400	SEC. MUN. AGRICULTURA, ABASTECIMENTO E TRANSPORTE	R\$	523.682,72
020500	CONTROLADORIA INTERNA	R\$	73.659,60
020600	SEC. MUN. DE OBRAS, HABITAÇÃO E SERV. URBANOS	R\$	2.023.606,05
020700	SEC. MUN. DE MEIO AMBIENTE E URBANISMO	R\$	178.605,00
030100	SEC. MUNICIPAL DE EDUCAÇÃO E CULTURA	R\$	2.361.969,14
030200	SEC. MUNICIPAL DE ESPORTE, TURISMO E LAZER	R\$	239.793,75
030300	SEC. MUNICIPAL EDUCAÇÃO – FUNDEB	R\$	5.580.899,17
040100	SEC. MUN. DE SAUDE E SANEAMENTO	R\$	616.866,50
040200	FUNDO MUNICIPAL DE SAUDE	R\$	4.424.082,72
050100	SEC. MUN. DE ASSIST. SOCIAL E CIDADANIA	R\$	159.673,50
050200	FUNDO MUNICIPAL DE ASSISTENCIA SOCIAL	R\$	913.335,91
050300	FUNDO MUNICIPAL DIR. CRIANÇA E DO ADOLESCENTE	R\$	132.961,50
909900	RESERVA DE CONTIGÊNCIA	R\$	738.794,13
	TOTAL	R\$	22.755.000,00



I - DESPESA POR CLASSIFICAÇÃO INSTITUCIONAL

II - DESPESA POR FUNÇÃO DE GOVERNO

01 - LEGISLATIVA	R\$	1.039.842,50
04 - ADMINISTRAÇÃO	R\$	3.333.742,74
08 - ASSISTENCIA SOCIAL	R\$	1.205.970,91
10 - SAUDE	R\$	4.769.303,72
12 - EDUCAÇÃO	R\$	7.791.353,31
13 - CULTURA	R\$	34.965,00
15 - URBANISMO	R\$	774.737,20
16 - HABITACAO	R\$	150.349,50
17 - SANEAMENTO	R\$	197.053,50
18 - GESTAO AMBIENTAL	R\$	707.193,05
20 - AGRICULTURA	R\$	523.682,72
24 - COMUNICACOES	R\$	105.827,50
25 - ENERGIA	R\$	263.286,45
26 - TRANSPORTE	R\$	326.993,85
27 - DESPORTO E LAZER	R\$	356.343,75
28 - ENCARGOS ESPECIAIS	R\$	435.560,17
99 - RESERVA DE CONTINGÊNCIA	R\$	738.794,13
TOTAL DA DESPESA	R\$	22.755.000,00

ART. 5º - EM CONFORMIDADE COM A LEI DE RESPONSABILIDADE FISCAL

- LRF FOI DESTINADO PARA RESERVA DE CONTINGÊNCIA O VALOR DE R\$ 738.794,13 (SETECENTOS E TRES E OITO MIL SETECENTOS E NOVENTA E QUATRO REAIS E TREZE CENTAVOS) QUE CORRESPONDE AO PERCENTUAL DE 3,24 % DA RECEITA CORRENTE



LÍQUIDA AS QUAIS SERÃO DESTINADOS AO ATENDIMENTO DOS PASSIVOS CONTINGENTES, INTERPERES, OUTROS RISCOS E EVENTOS FISCAIS IMPREVISTOS.

ART. 6º - NA HIPÓTESE DE NÃO UTILIZAÇÃO DA RESERVA DE CONTINGÊNCIA NOS FINS PREVISTO NO ART. 5º, INCISO III, ALÍNEA "B" DA LEI COMPLEMENTAR FEDERAL Nº 101, DE 04 DE MAIO DE 2000, ATÉ 31 DE AGOSTO DE 2023, A DOTAÇÃO CORRESPONDENTE PODERÁ SER ANULADA PARA ABERTURA DE CRÉDITOS ADICIONAIS.

CAPÍTULO II

DAS AUTORIZAÇÕES DO PODER EXECUTIVO

ART. 7º - FICA O PODER EXECUTIVO AUTORIZADO, DURANTE O EXERCÍCIO DE 2023:

I. ABRIR CRÉDITOS ADICIONAIS SUPLEMENTARES COM RECURSOS PROVENIENTES DE SUPERÁVIT FINANCEIRO, EXCESSO DE ARRECADAÇÃO NOS TERMO DO ARTIGO 43, § 1º, I, DA LEI FEDERAL Nº 4.320, DE 17 DE MARÇO DE 1.964.

II. ABRIR CREDITOS ADICIONAIS SUPLEMENTARES ATÉ O LIMITE DE 50%, (CINQUENTA POR CENTO) DO TOTAL DA DESPESA FIXADAS NA PRESENTE LEI, COM RECURSOS RESULTANTE DE ANULAÇÃO PARCIAL OU TOTAL DE DOTAÇÕES, OBSERVANDO O DISPOSTO NO ART. 43, § 1º, INCISO III, DA LEI FEDERAL Nº 4.320, DE 17 DE MARÇO DE 1964.

III. ABRIR CREDITOS ADICIONAIS SUPLEMENTARES COM RECURSOS FINANCEIROS ARRECADADOS E NÃO PREVISTOS NA PRESENTE LEI, PROVENIENTES DE CONVÊNIOS, CONTRATOS, REPASSES, TRANSFERÊNCIAS OU CONGÊNERES, ATÉ O LIMITE DOS VALORES ARRECADADOS.



IV. TRANSPOR, REMANEJAR OU TRANSFERIR RECURSOS DE UMA CATEGORIA DE PROGRAMAÇÃO PARA OUTRA OU DE UM ÓRGÃO PARA OUTRO ÓRGÃO.

V. REALIZAR OPERAÇÕES DE CRÉDITO POR ATÉ O LIMITE DE 10% DO TOTAL DAS RECEITAS CORRENTES.

ART. 8º - FICA EXCLUÍDO DO LIMITE FIXADO NO INCISO II, DO ART. 7º DESTA LEI, OS CREDITOS ADICIONAIS SUPLEMENTARES PARA:

I- DESTINADOS A SUPRIR INSUFICIÊNCIA NO ATENDIMENTO DE DESPESAS DOS GRUPOS:

- a) PESSOAL E ENCARGOS SOCIAIS,
- b) CUMPRIMENTO DE SENTENÇA JUDICIAL,
- c) SERVIÇOS DA DÍVIDA PÚBLICA.
- d) DESPESAS DE EXERCÍCIO ANTERIORES

II- DESTINADOS A SUPRIR INSUFICIÊNCIA NO ATENDIMENTO DE DESPESA POR FUNÇÃO:

- a) SAÚDE,
- b) ASSISTÊNCIA.
- c) PREVIDÊNCIA,
- d) OS RELACIONADOS À MANUTENÇÃO E DESENVOLVIMENTO DO ENSINO, A FIM DE CUMPRIR OS ART. 198 E 212 DA CONSTITUIÇÃO FEDERAL.

ART. 9º - PARA EFEITO DA EXECUÇÃO ORÇAMENTÁRIA, A DISCRIMINAÇÃO E INCLUSÃO DOS ELEMENTOS EM CADA GRUPO DE DESPESAS DAS ATIVIDADES E PROJETOS CONSTANTES NA PRESENTE LEI E DE CRÉDITOS ADICIONAIS SUPLEMENTARES, SERÃO EFETUADAS MEDIANTE REGISTRO CONTÁBIL DIRETAMENTE NO SISTEMA INFORMATIZADO DE EXECUÇÃO FINANCEIRO E DO ORÇAMENTO.



CAPÍTULO III

DAS DISPOSIÇÕES FINAIS

ART. 10 - O PODER EXECUTIVO NO INTERESSE DA ADMINISTRAÇÃO FARÁ CUMPRIR O QUE DETERMINA OS OBJETIVOS E METAS PARA AS DESPESAS DE CAPITAL E AS DECORRENTES DELAS, ELENCADAS NO PLANO PLURIANUAL, ALÉM DE TORNAR EFETIVO O QUE DETERMINA A LEI DE DIRETRIZES ORÇAMENTÁRIAS PARA O EXERCÍCIO FINANCEIRO DE 2.023.

ART. 11 - ESTA LEI ENTRARÁ EM VIGOR NO DIA PRIMEIRO DE JANEIRO DE 2.022, REVOGADAS AS DISPOSIÇÕES EM CONTRÁRIO.

PREFEITURA MUNICIPAL DE BELA VISTA DO PIAUÍ - PI

30 de novembro de 2022.

Francisco de Sousa Neto

Prefeito Municipal

SANCIONADO
EM 30/11/2022
Francisco de Sousa Neto
Prefeito Municipal

**PREFEITURA MUNICIPAL DE BELA VISTA DO PIAUÍ**AV VALENTIM MARQUES BARBOSA, SN, CENTRO - CNPJ:01612558/0001-90
Orçamento Programa - Exercício de 2023**DEMONSTRATIVO DA RECEITA E DESPESA SEGUNDO AS CATEGORIAS ECONOMICAS**
(Inc.II, §1º, Art.2º)

Anexo 01

Página 1

Lei: 344, Data: 06/12/2021

RECEITA	R\$	R\$
RECEITAS CORRENTES		
IMPOSTOS, TAXAS E CONTRIBUIÇÕES DE MELHORIA	752.502,69	
CONTRIBUIÇÕES	94.871,70	
RECEITA PATRIMONIAL	22.598,91	
TRANSFERÊNCIAS CORRENTES	21.420.699,72	
OUTRAS RECEITAS CORRENTES	514.494,75	
(R) DEDUÇÕES DO FUNDEB	-2.280.551,33	
SUB TOTAL		20.524.616,44
TOTAL		20.524.616,44
SUPERAVIT DO ORÇAMENTO CORRENTE		2.030.443,70
RECEITAS DE CAPITAL		
ALIENAÇÃO DE BENS	21.341,47	
TRANSFERÊNCIAS DE CAPITAL	2.209.042,09	
SUB TOTAL		2.230.383,56
TOTAL		4.260.827,26
RESUMO		
RECEITAS CORRENTES.	22.805.167,77	
DEDUÇÕES DA RECEITA CORRENTE	-2.280.551,33	
RECEITAS DE CAPITAL	2.230.383,56	
TOTAL DE RECEITAS		22.755.000,00
TOTAL		22.755.000,00

DESPESA	R\$	R\$
DESPESAS CORRENTES		
PESSOAL E ENCARGOS SOCIAIS	9.787.739,13	
JUROS E ENCARGOS DA DÍVIDA	657,34	
OUTRAS DESPESAS CORRENTES	8.705.776,27	
SUB TOTAL		18.494.172,74
SUPERAVIT DO ORÇAMENTO CORRENTE		2.030.443,70
TOTAL		20.524.616,44
DESPESAS DE CAPITAL		
INVESTIMENTOS	3.191.484,51	
AMORTIZAÇÃO DA DÍVIDA	330.548,62	
SUB TOTAL		3.522.033,13
RESERVA DE CONTINGENCIA		738.794,13
TOTAL		4.260.827,26
RESUMO		
DESPESAS CORRENTES	18.494.172,74	
DESPESAS DE CAPITAL	3.522.033,13	
RESERVA DE CONTINGÊNCIA	738.794,13	
TOTAL DE DESPESA		22.755.000,00
TOTAL		22.755.000,00



PREFEITURA MUNICIPAL DE BELA VISTA DO PIAUÍ

AV VALENTIM MARQUES BARBOSA, SN, CENTRO - - CNPJ:01612558/0001-90

Orçamento Programa - Exercício de 2023

DEMONSTRATIVO DA RECEITA E DESPESA SEGUNDO AS CATEGORIAS ECONOMICAS
(Inc.II, §1º, Art.2º)

Anexo 01

Página 2

Lei: 344, Data: 06/12/2021

Francisco de Sousa Neto

FRANCISCO DE SOUSA NETO
PREFEITO MUNICIPAL
182.442.308-00

Rafael Coelho Moura

RAFAEL COELHO MOURA
TESOUREIRO
059.811.943-40

[Handwritten Signature]

CONPLAN CRC - 145/O
CONTABILIDADE
746.743.503-34



PREFEITURA MUNICIPAL DE BELA VISTA DO PIAUÍ

AV VALENTIM MARQUES BARBOSA, SN, CENTRO - CNPJ:01612558/0001-90

Anexo 02

Página 1

Orçamento Programa - Exercício de 2023

RECEITAS SEGUNDO AS CATEGORIAS ECONOMICAS

Lei: 344, Data: 06/12/2021

Código	Especificação	F.R.-C.A.	Desdobramento	SubCategoria Fonte	Categoria Econômica
1000.00.0.0	RECEITAS CORRENTES.				22.805.167,77
1100.00.0.0	IMPOSTOS, TAXAS E CONTRIBUIÇÕES DE MELHORIA			752.502,69	
1110.00.0.0	IMPOSTOS			751.686,84	
1112.00.0.0	IMPOSTOS SOBRE O PATRIMÔNIO		16.083,90		
1112.50.0.0	IMPOSTO SOBRE A PROPRIEDADE PREDIAL E TERRITORIAL URBANA		15.151,50		
1112.50.0.1	IMPOSTO SOBRE A PROPRIEDADE PREDIAL E TERRITORIAL URBANA - P	1.500.00.999.000	15.151,50		
1112.53.0.0	IMPOSTOS SOBRE TRANSMISSÃO "INTER VIVOS" DE BENS IMÓVEIS E D		932,40		
1112.53.0.1	IMPOSTOS SOBRE TRANSMISSÃO "INTER VIVOS" DE BENS IMÓVEIS E D	1.500.00.999.000	932,40		
1113.00.0.0	IMPOSTOS SOBRE A RENDA E PROVENTOS DE QUALQUER NATUREZA		223.598,94		
1113.03.0.0	IMPOSTO SOBRE A RENDA - RETIDO NA FONTE		223.598,94		
1113.03.1.0	IMPOSTO SOBRE A RENDA - RETIDO NA FONTE - TRABALHO		223.598,94		
1113.03.1.1	IMPOSTO SOBRE A RENDA - RETIDO NA FONTE - TRABALHO - PRINCIP	1.500.00.999.000	223.598,94		
1114.00.0.0	IMPOSTOS SOBRE A PRODUÇÃO E CIRCULAÇÃO DE MERCADORIAS E SERV		512.004,00		
1114.51.0.0	IMPOSTOS SOBRE SERVIÇOS		512.004,00		
1114.51.1.0	IMPOSTO SOBRE SERVIÇOS DE QUALQUER NATUREZA - ISSQN		512.004,00		
1114.51.1.1	IMPOSTO SOBRE SERVIÇOS DE QUALQUER NATUREZA - ISSQN - PRINCI	1.500.00.999.000	41.958,00		
1114.51.1.1	IMPOSTO SOBRE SERVIÇOS DE QUALQUER NATUREZA - ISSQN - PRINCI	1.500.00.999.000	470.046,00		
1120.00.0.0	TAXAS			815,85	
1121.00.0.0	TAXAS PELO EXERCÍCIO DO PODER DE POLÍCIA		815,85		
1121.01.0.0	TAXAS DE INSPEÇÃO, CONTROLE E FISCALIZAÇÃO		582,75		
1121.01.0.1	TAXAS DE INSPEÇÃO, CONTROLE E FISCALIZAÇÃO - PRINCIPAL	1.500.00.999.000	582,75		
1121.50.0.0	TAXA DE FISCALIZAÇÃO DE VIGILÂNCIA SANITÁRIA		233,10		
1121.50.0.1	TAXA DE FISCALIZAÇÃO DE VIGILÂNCIA SANITÁRIA - PRINCIPAL	1.500.00.999.000	233,10		
1200.00.0.0	CONTRIBUIÇÕES			94.871,70	
1240.00.0.0	CONTRIBUIÇÃO PARA O CUSTEIO DO SERVIÇO DE ILUMINAÇÃO PÚBLICA			94.871,70	
1241.00.0.0	CONTRIBUIÇÃO PARA O CUSTEIO DO SERVIÇO DE ILUMINAÇÃO PÚBLICA		94.871,70		
1241.50.0.0	CONTRIBUIÇÃO PARA O CUSTEIO DO SERVIÇO DE ILUMINAÇÃO PÚBLICA		94.871,70		
1241.50.0.1	CONTRIBUIÇÃO PARA O CUSTEIO DO SERVIÇO DE ILUMINAÇÃO PÚBLICA	1.751.05.120.000	94.871,70		
1300.00.0.0	RECEITA PATRIMONIAL			22.598,91	
1320.00.0.0	VALORES MOBILIÁRIOS			22.598,91	
1321.00.0.0	JUROS E CORREÇÕES MONETÁRIAS		22.598,91		
1321.01.0.0	REMUNERAÇÃO DE DEPÓSITOS BANCÁRIOS		22.598,91		
1321.01.0.1	REMUNERAÇÃO DE DEPÓSITOS BANCÁRIOS - PRINCIPAL	1.500.00.999.000	815,85		
1321.01.0.1	REMUNERAÇÃO DE DEPÓSITOS BANCÁRIOS - PRINCIPAL	1.540.01.230.000	1.608,39		
1321.01.0.1	REMUNERAÇÃO DE DEPÓSITOS BANCÁRIOS - PRINCIPAL	1.550.01.999.000	116,55		
1321.01.0.1	REMUNERAÇÃO DE DEPÓSITOS BANCÁRIOS - PRINCIPAL	1.552.01.999.000	116,55		
1321.01.0.1	REMUNERAÇÃO DE DEPÓSITOS BANCÁRIOS - PRINCIPAL	1.553.01.999.000	116,55		
1321.01.0.1	REMUNERAÇÃO DE DEPÓSITOS BANCÁRIOS - PRINCIPAL	1.569.01.999.000	326,34		
1321.01.0.1	REMUNERAÇÃO DE DEPÓSITOS BANCÁRIOS - PRINCIPAL	1.599.01.999.000	116,55		
1321.01.0.1	REMUNERAÇÃO DE DEPÓSITOS BANCÁRIOS - PRINCIPAL	1.600.02.999.000	9.610,72		
1321.01.0.1	REMUNERAÇÃO DE DEPÓSITOS BANCÁRIOS - PRINCIPAL	1.660.04.999.000	349,65		
1321.01.0.1	REMUNERAÇÃO DE DEPÓSITOS BANCÁRIOS - PRINCIPAL	1.700.05.999.000	6.974,21		
1321.01.0.1	REMUNERAÇÃO DE DEPÓSITOS BANCÁRIOS - PRINCIPAL	1.705.05.120.000	1.165,50		
1321.01.0.1	REMUNERAÇÃO DE DEPÓSITOS BANCÁRIOS - PRINCIPAL	1.750.05.999.000	116,55		
1321.01.0.1	REMUNERAÇÃO DE DEPÓSITOS BANCÁRIOS - PRINCIPAL	1.751.05.120.000	1.165,50		
1700.00.0.0	TRANSFERÊNCIAS CORRENTES			21.420.699,72	
1710.00.0.0	TRANSFERÊNCIAS DA UNIÃO E DE SUAS ENTIDADES			16.277.602,63	
1711.00.0.0	TRANSFERÊNCIAS DECORRENTES DE PARTICIPAÇÃO NA RECEITA DA UNI		10.887.728,85		



PREFEITURA MUNICIPAL DE BELA VISTA DO PIAUÍ

AV VALENTIM MARQUES BARBOSA, SN, CENTRO - CNPJ:01612558/0001-90

Anexo 02

Página 2

Orçamento Programa - Exercício de 2023

RECEITAS SEGUNDO AS CATEGORIAS ECONOMICAS

Lei: 344, Data: 06/12/2021

Código	Especificação	F.R.-C.A.	Desdobramento	SubCategoria Fonte	Categoria Econômica
1711.51.0.0	COTA-PARTE DO FUNDO DE PARTICIPAÇÃO DOS MUNICÍPIOS - FPM		10.887.146,10		
1711.51.1.0	COTA-PARTE DO FUNDO DE PARTICIPAÇÃO DOS MUNICÍPIOS - COTA ME		10.189.500,00		
1711.51.1.1	COTA-PARTE DO FUNDO DE PARTICIPAÇÃO DOS MUNICÍPIOS - COTA ME	1.500.00.999.000	10.189.500,00		
1711.51.2.0	COTA-PARTE DO FUNDO DE PARTICIPAÇÃO DOS MUNICÍPIOS - COTAS E		697.646,10		
1711.51.2.1	COTA-PARTE DO FUNDO DE PARTICIPAÇÃO DOS MUNICÍPIOS - COTAS E	1.500.00.999.000	697.646,10		
1711.52.0.0	COTA-PARTE DO IMPOSTO SOBRE A PROPRIEDADE TERRITORIAL RURAL		582,75		
1711.52.0.1	COTA-PARTE DO IMPOSTO SOBRE A PROPRIEDADE TERRITORIAL RURAL	1.500.00.999.000	582,75		
1712.00.0.0	TRANSFERÊNCIAS DAS COMPENSAÇÕES FINANCEIRAS PELA EXPLORAÇÃO		132.867,00		
1712.51.0.0	COTA-PARTE DA COMPENSAÇÃO FINANCEIRA PELA EXPLORAÇÃO DE RECU		11.655,00		
1712.51.0.1	COTA-PARTE DA COMPENSAÇÃO FINANCEIRA PELA EXPLORAÇÃO DE RECU	1.500.00.999.000	11.655,00		
1712.52.0.0	COTA-PARTE DA COMPENSAÇÃO FINANCEIRA PELA PRODUÇÃO DE PETRÓL		121.212,00		
1712.52.4.0	COTA-PARTE DO FUNDO ESPECIAL DO PETRÓLEO – FEP		121.212,00		
1712.52.4.1	COTA-PARTE DO FUNDO ESPECIAL DO PETRÓLEO – FEP - PRINCIPAL	1.705.05.120.000	121.212,00		
1713.00.0.0	TRANSFERÊNCIAS DE RECURSOS DO SISTEMA ÚNICO DE SAÚDE – SUS		2.033.389,87		
1713.50.0.0	TRANSFERÊNCIAS DE RECURSOS DO SISTEMA ÚNICO DE SAÚDE – SUS –		2.033.389,87		
1713.50.1.0	TRANSFERÊNCIAS DE RECURSOS DO BLOCO DE MANUTENÇÃO DAS AÇÕES		1.360.623,64		
1713.50.1.1	TRANSFERÊNCIAS DE RECURSOS DO BLOCO DE MANUTENÇÃO DAS AÇÕES	1.600.02.999.000	1.360.623,64		
1713.50.2.0	TRANSFERÊNCIAS DE RECURSOS DO BLOCO DE MANUTENÇÃO DAS AÇÕES		393.939,00		
1713.50.2.1	TRANSFERÊNCIAS DE RECURSOS DO BLOCO DE MANUTENÇÃO DAS AÇÕES	1.600.02.999.000	393.939,00		
1713.50.3.0	TRANSFERÊNCIAS DE RECURSOS DO BLOCO DE MANUTENÇÃO DAS AÇÕES		22.417,23		
1713.50.3.1	TRANSFERÊNCIAS DE RECURSOS DO BLOCO DE MANUTENÇÃO DAS AÇÕES	1.600.02.999.000	22.417,23		
1713.50.4.0	TRANSFERÊNCIAS DE RECURSOS DO BLOCO DE MANUTENÇÃO DAS AÇÕES		29.137,50		
1713.50.4.1	TRANSFERÊNCIAS DE RECURSOS DO BLOCO DE MANUTENÇÃO DAS AÇÕES	1.600.02.999.000	29.137,50		
1713.50.9.0	TRANSFERÊNCIAS DE RECURSOS DO BLOCO DE MANUTENÇÃO DAS AÇÕES		227.272,50		
1713.50.9.1	TRANSFERÊNCIAS DE RECURSOS DO BLOCO DE MANUTENÇÃO DAS AÇÕES	1.600.02.999.000	227.272,50		
1714.00.0.0	TRANSFERÊNCIAS DE RECURSOS DO FUNDO NACIONAL DO DESENVOLVIME		346.657,01		
1714.50.0.0	TRANSFERÊNCIAS DO SALÁRIO-EDUCAÇÃO		46.620,00		
1714.50.0.1	TRANSFERÊNCIAS DO SALÁRIO-EDUCAÇÃO - PRINCIPAL	1.550.01.999.000	46.620,00		
1714.51.0.0	TRANSFERÊNCIAS DIRETAS DO FNDE REFERENTES AO PROGRAMA DINHEI		3.263,40		
1714.51.0.1	TRANSFERÊNCIAS DIRETAS DO FNDE REFERENTES AO PROGRAMA DINHEI	1.551.01.999.000	3.263,40		
1714.52.0.0	TRANSFERÊNCIAS REFERENTES AO PROGRAMA NACIONAL DE ALIMENTAÇÃO		99.067,51		
1714.52.0.1	TRANSFERÊNCIAS REFERENTES AO PROGRAMA NACIONAL DE ALIMENTAÇÃO	1.552.01.999.000	99.067,51		
1714.53.0.0	TRANSFERÊNCIAS REFERENTES AO PROGRAMA NACIONAL DE APOIO AO T		60.606,00		
1714.53.0.1	TRANSFERÊNCIAS REFERENTES AO PROGRAMA NACIONAL DE APOIO AO T	1.553.01.999.000	60.606,00		
1714.99.0.0	OUTRAS TRANSFERÊNCIAS DIRETAS DO FUNDO NACIONAL DO DESENVOLV		137.100,10		
1714.99.0.1	OUTRAS TRANSFERÊNCIAS DIRETAS DO FUNDO NACIONAL DO DESENVOLV	1.569.01.999.000	137.100,10		
1715.00.0.0	TRANSFERÊNCIAS DE RECURSOS DE COMPLEMENTAÇÃO DA UNIÃO AO FUN		2.071.539,97		
1715.50.0.0	TRANSFERÊNCIAS DE RECURSOS DE COMPLEMENTAÇÃO DA UNIÃO AO FUN		1.671.539,97		
1715.50.0.1	TRANSFERÊNCIAS DE RECURSOS DE COMPLEMENTAÇÃO DA UNIÃO AO FUN	1.541.01.230.000	826.539,97		
1715.50.0.1	TRANSFERÊNCIAS DE RECURSOS DE COMPLEMENTAÇÃO DA UNIÃO AO FUN	1.542.01.999.000	845.000,00		
1715.52.0.0	TRANSFERÊNCIAS DE RECURSOS DE		400.000,00		



PREFEITURA MUNICIPAL DE BELA VISTA DO PIAUÍ

AV VALENTIM MARQUES BARBOSA, SN, CENTRO - CNPJ:01612558/0001-90

Anexo 02

Página 3

Orçamento Programa - Exercício de 2023

RECEITAS SEGUNDO AS CATEGORIAS ECONOMICAS

Lei: 344, Data: 06/12/2021

Código	Especificação	F.R.-C.A.	Desdobramento	SubCategoria Fonte	Categoria Econômica
1715.52.0.1	COMPLEMENTAÇÃO DA UNIÃO AO FUN TRANSFERÊNCIAS DE RECURSOS DE	1.543.01.999.000	400.000,00		
1716.00.0.0	COMPLEMENTAÇÃO DA UNIÃO AO FUN TRANSFERÊNCIAS DE RECURSOS DO FUNDO NACIONAL DE ASSISTÊNCIA		558.840,93		
1716.50.0.0	TRANSFERÊNCIAS DE RECURSOS DO FUNDO NACIONAL DE ASSISTÊNCIA		558.840,93		
1716.50.0.1	TRANSFERÊNCIAS DE RECURSOS DO FUNDO NACIONAL DE ASSISTÊNCIA	1.660.04.999.000	558.840,93		
1719.00.0.0	OUTRAS TRANSFERÊNCIAS DE RECURSOS DA UNIÃO E DE SUAS ENTIDAD		246.579,00		
1719.99.0.0	OUTRAS TRANSFERÊNCIAS DE RECURSOS DA UNIÃO E DE SUAS ENTIDAD		246.579,00		
1719.99.0.1	OUTRAS TRANSFERÊNCIAS DE RECURSOS DA UNIÃO E DE SUAS ENTIDAD	1.500.00.999.000	473,19		
1719.99.0.1	OUTRAS TRANSFERÊNCIAS DE RECURSOS DA UNIÃO E DE SUAS ENTIDAD	1.749.05.999.000	246.105,81		
1720.00.0.0	TRANSFERÊNCIAS DOS ESTADOS E DO DISTRITO FEDERAL E DE SUAS E			1.206.378,75	
1721.00.0.0	PARTICIPAÇÃO NA RECEITA DOS ESTADOS E DISTRITO FEDERAL		932.254,32		
1721.50.0.0	COTA-PARTE DO ICMS		868.210,09		
1721.50.0.1	COTA-PARTE DO ICMS - PRINCIPAL	1.500.00.999.000	868.210,09		
1721.51.0.0	COTA-PARTE DO IPVA		44.289,00		
1721.51.0.1	COTA-PARTE DO IPVA - PRINCIPAL	1.500.00.999.000	44.289,00		
1721.52.0.0	COTA-PARTE DO IPI - MUNICÍPIOS		174,83		
1721.52.0.1	COTA-PARTE DO IPI - MUNICÍPIOS - PRINCIPAL	1.500.00.999.000	174,83		
1721.53.0.0	COTA-PARTE DA CONTRIBUIÇÃO DE INTERVENÇÃO NO DOMÍNIO ECONÔMI		19.580,40		
1721.53.0.1	COTA-PARTE DA CONTRIBUIÇÃO DE INTERVENÇÃO NO DOMÍNIO ECONÔMI	1.750.05.999.000	19.580,40		
1724.00.0.0	TRANSFERÊNCIAS DE CONVÊNIOS DOS ESTADOS E DF E DE SUAS ENTID		208.624,50		
1724.50.0.0	TRANSFERÊNCIAS DE CONVÊNIOS DOS ESTADOS E DF PARA O SISTEMA		208.624,50		
1724.50.0.1	TRANSFERÊNCIAS DE CONVÊNIOS DOS ESTADOS E DF PARA O SISTEMA	1.621.02.999.000	208.624,50		
1729.00.0.0	OUTRAS TRANSFERÊNCIAS DOS ESTADOS E DISTRITO FEDERAL		65.499,93		
1729.51.0.0	TRANSFERÊNCIAS DE ESTADOS DESTINADAS À ASSISTÊNCIA SOCIAL		25.474,33		
1729.51.0.1	TRANSFERÊNCIAS DE ESTADOS DESTINADAS À ASSISTÊNCIA SOCIAL -	1.669.04.999.000	25.474,33		
1729.99.0.0	OUTRAS TRANSFERÊNCIAS DOS ESTADOS E DF		40.025,60		
1729.99.0.1	OUTRAS TRANSFERÊNCIAS DOS ESTADOS E DF - PRINCIPAL	1.599.01.999.000	40.025,60		
1750.00.0.0	TRANSFERÊNCIAS DE OUTRAS INSTITUIÇÕES PÚBLICAS			3.936.718,34	
1751.00.0.0	TRANSFERÊNCIAS DE RECURSOS DO FUNDO DE MANUTENÇÃO E DESENVOL		3.507.750,81		
1751.50.0.0	TRANSFERÊNCIAS DE RECURSOS DO FUNDO DE MANUTENÇÃO E DESENVOL		3.507.750,81		
1751.50.0.1	TRANSFERÊNCIAS DE RECURSOS DO FUNDO DE MANUTENÇÃO E DESENVOL	1.540.01.230.000	3.507.750,81		
1759.00.0.0	DEMAIS TRANSFERÊNCIAS DE OUTRAS INSTITUIÇÕES PÚBLICAS		428.967,53		
1759.99.0.0	DEMAIS TRANSFERÊNCIAS DE OUTRAS INSTITUIÇÕES PÚBLICAS		428.967,53		
1759.99.0.1	DEMAIS TRANSFERÊNCIAS DE OUTRAS INSTITUIÇÕES PÚBLICAS - PRIN	1.500.00.999.000	428.967,53		
1900.00.0.0	OUTRAS RECEITAS CORRENTES			514.494,75	
1920.00.0.0	INDENIZAÇÕES, RESTITUIÇÕES E RESSARCIMENTOS			19.737,74	
1922.00.0.0	RESTITUIÇÕES		19.737,74		
1922.99.0.0	OUTRAS RESTITUIÇÕES		19.737,74		
1922.99.0.1	OUTRAS RESTITUIÇÕES - PRINCIPAL	1.500.00.999.000	19.737,74		
1990.00.0.0	DEMAIS RECEITAS CORRENTES			494.757,01	
1999.00.0.0	OUTRAS RECEITAS CORRENTES		494.757,01		
1999.99.0.0	OUTRAS RECEITAS		494.757,01		
1999.99.2.0	OUTRAS RECEITAS NÃO ARRECADADAS E NÃO PROJETADAS PELA RFB -		494.757,01		
1999.99.2.1	OUTRAS RECEITAS NÃO ARRECADADAS E NÃO PROJETADAS PELA RFB -	1.500.00.999.000	494.757,01		
2000.00.0.0	RECEITAS DE CAPITAL				2.230.383,56

**PREFEITURA MUNICIPAL DE BELA VISTA DO PIAUÍ**

AV VALENTIM MARQUES BARBOSA, SN, CENTRO - CNPJ:01612558/0001-90

Anexo 02

Página 4

Orçamento Programa - Exercício de 2023

RECEITAS SEGUNDO AS CATEGORIAS ECONOMICAS

Lei: 344, Data: 06/12/2021

Código	Especificação	F.R.-C.A.	Desdobramento	SubCategoria Fonte	Categoria Econômica
2200.00.0.0	ALIENAÇÃO DE BENS			21.341,47	
2210.00.0.0	ALIENAÇÃO DE BENS MÓVEIS			21.341,47	
2213.00.0.0	ALIENAÇÃO DE BENS MÓVEIS E SEMOVENTES		21.341,47		
2213.01.0.0	ALIENAÇÃO DE BENS MÓVEIS E SEMOVENTES		21.341,47		
2213.01.0.1	ALIENAÇÃO DE BENS MÓVEIS E SEMOVENTES - PRINCIPAL	1.755.00.999.000	21.341,47		
2400.00.0.0	TRANSFERÊNCIAS DE CAPITAL			2.209.042,09	
2410.00.0.0	TRANSFERÊNCIAS DA UNIÃO E DE SUAS ENTIDADES			1.668.197,64	
2411.00.0.0	TRANSFERÊNCIAS DE RECURSOS DO SISTEMA ÚNICO DE SAÚDE - SUS		158.841,34		
2411.51.0.0	TRANSFERÊNCIAS DE RECURSOS DO SISTEMA ÚNICO DE SAÚDE - SUS -		158.841,34		
2411.51.1.0	TRANSFERÊNCIAS DE RECURSOS DO BLOCO DE ESTRUTURAÇÃO DA REDE		67.348,42		
2411.51.1.1	TRANSFERÊNCIAS DE RECURSOS DO BLOCO DE ESTRUTURAÇÃO DA REDE	1.601.02.999.000	67.348,42		
2411.51.4.0	TRANSFERÊNCIAS DE RECURSOS DO BLOCO DE ESTRUTURAÇÃO DA REDE		91.492,92		
2411.51.4.1	TRANSFERÊNCIAS DE RECURSOS DO BLOCO DE ESTRUTURAÇÃO DA REDE	1.601.02.999.000	91.492,92		
2412.00.0.0	TRANSFERÊNCIAS DE RECURSOS DO FUNDO NACIONAL DO DESENVOLVIME		409.090,50		
2412.50.0.0	TRANSFERÊNCIAS DE RECURSOS DESTINADOS A PROGRAMAS DE EDUCAÇÃO		409.090,50		
2412.50.1.0	TRANSFERÊNCIAS PARA O PROGRAMA DE APOIO AO TRANSPORTE ESCOLA		349.650,00		
2412.50.1.1	TRANSFERÊNCIAS PARA O PROGRAMA DE APOIO AO TRANSPORTE ESCOLA	1.569.01.999.000	349.650,00		
2412.50.9.0	OUTRAS TRANSFERÊNCIAS DESTINADAS A PROGRAMAS DE EDUCAÇÃO		59.440,50		
2412.50.9.1	OUTRAS TRANSFERÊNCIAS DESTINADAS A PROGRAMAS DE EDUCAÇÃO - P	1.570.01.999.000	59.440,50		
2414.00.0.0	TRANSFERÊNCIAS DE CONVÊNIOS DA UNIÃO E DE SUAS ENTIDADES		1.100.265,80		
2414.50.0.0	TRANSFERÊNCIAS DE CONVÊNIOS DA UNIÃO PARA O SISTEMA ÚNICO DE		104.895,00		
2414.50.0.1	TRANSFERÊNCIAS DE CONVÊNIOS DA UNIÃO PARA O SISTEMA ÚNICO DE	1.631.02.999.000	104.895,00		
2414.99.0.0	OUTRAS TRANSFERÊNCIAS DE CONVÊNIOS DA UNIÃO E DE SUAS ENTIDA		995.370,80		
2414.99.0.1	OUTRAS TRANSFERÊNCIAS DE CONVÊNIOS DA UNIÃO E DE SUAS ENTIDA	1.700.05.999.000	995.370,80		
2420.00.0.0	TRANSFERÊNCIAS DOS ESTADOS E DO DISTRITO FEDERAL E DE SUAS E			540.844,45	
2422.00.0.0	TRANSFERÊNCIAS DE CONVÊNIOS DOS ESTADOS E DF E DE SUAS ENTID		540.844,45		
2422.99.0.0	OUTRAS TRANSFERÊNCIAS DE CONVÊNIOS DOS ESTADOS E DF E DE SUA		540.844,45		
2422.99.0.1	OUTRAS TRANSFERÊNCIAS DE CONVÊNIOS DOS ESTADOS E DF E DE SUA	1.701.05.999.000	540.844,45		
9000.00.0.0	(R) DEDUÇÕES DA RECEITA				-2.280.551,33
9500.00.0.0	(R) DEDUÇÕES DO FUNDEB			-2.280.551,33	
9510.00.0.0	(R) DEDUÇÕES DO FUNDEB		-2.280.551,33		
9510.00.0.0	(R) DEDUÇÕES DO FUNDEB			-2.280.551,33	
9510.00.0.0	(R) DEDUÇÕES DO FUNDEB	1.500.00.999.000	-2.280.551,33		
Total das Receitas (exceto Intra-Orçamentárias)					22.755.000,00

TOTALIZAÇÃO DAS RECEITAS POR CATEGORIA ECONOMICA

RECEITA CORRENTE

20.524.616,44

RECEITA DE CAPITAL

2.230.383,56



PREFEITURA MUNICIPAL DE BELA VISTA DO PIAUÍ

AV VALENTIM MARQUES BARBOSA, SN, CENTRO - CNPJ:01612558/0001-90

Anexo 02

Página 5

Orçamento Programa - Exercício de 2023

RECEITAS SEGUNDO AS CATEGORIAS ECONOMICAS

Lei: 344, Data: 06/12/2021

Código	Especificação	F.R.-C.A.	Desdobramento	SubCategoria Fonte	Categoria Econômica
Total Geral das Receitas					22.755.000,00

Francisco de Sousa Neto

FRANCISCO DE SOUSA NETO
PREFEITO MUNICIPAL
182.442.308-00

Rafael Coelho Moura

RAFAEL COELHO MOURA
TESOUREIRO
059.811.943-40

[Signature]
CONPLAN CRC - 145/O
CONTABILIDADE
746.743.503-34



PREFEITURA MUNICIPAL DE BELA VISTA DO PIAUÍ

AV VALENTIM MARQUES BARBOSA, SN, CENTRO - CNPJ:01612558/0001-99 - Documento Programa - Exercício de 2023

Anexo 02

Página 1

NATUREZA DA DESPESA - CONSOLIDAÇÃO GERAL

Lei: 344, Data: 06/12/2021

Código	Especificação	Elemento	Modalidade	Grupo	Categoria Econômica
30.00.00	DESPESAS CORRENTES				18.494.172,74
31.00.00	PESSOAL E ENCARGOS SOCIAIS			9.787.739,13	
31.90.00	APLICAÇÕES DIRETAS		9.787.739,13		
31.90.04	CONTRATAÇÃO POR TEMPO DETERMINADO	747.782,59			
31.90.11	VENCIMENTOS E VANTAGENS FIXAS - PESSOAL CIVIL	7.136.180,43			
31.90.13	OBRIGAÇÕES PATRONAIS	1.507.623,77			
31.90.16	OUTRAS DESPESAS VARIÁVEIS - PESSOAL CIVIL	308.104,59			
31.90.91	SENTENÇAS JUDICIAIS	64.155,00			
31.90.92	DESPESAS DE EXERCÍCIOS ANTERIORES	23.892,75			
32.00.00	JUROS E ENCARGOS DA DÍVIDA			657,34	
32.90.00	APLICAÇÕES DIRETAS		657,34		
32.90.21	JUROS SOBRE A DÍVIDA POR CONTRATO	657,34			
33.00.00	OUTRAS DESPESAS CORRENTES			8.705.776,27	
33.90.00	APLICAÇÕES DIRETAS		8.705.776,27		
33.90.14	DIÁRIAS - CIVIL	407.125,00			
33.90.30	MATERIAL DE CONSUMO	2.393.657,25			
33.90.31	PREMIAÇÕES CULTURAIS, ARTÍSTICAS, CIENTÍFICAS, DESPORTIVAS E	8.158,50			
33.90.32	MATERIAL, BEM OU SERVIÇO PARA DISTRIBUIÇÃO GRATUITA	40.792,50			
33.90.33	PASSAGENS E DESPESAS COM LOCOMOÇÃO	2.331,00			
33.90.35	SERVIÇOS DE CONSULTORIA	203.496,50			
33.90.36	OUTROS SERVIÇOS DE TERCEIROS - PESSOA FÍSICA	1.731.698,69			
33.90.39	OUTROS SERVIÇOS DE TERCEIROS - PESSOA JURÍDICA	3.240.318,21			
33.90.40	SERVIÇOS DE TECNOLOGIA DA INFORMAÇÃO E COMUNICAÇÃO - PJ	289.626,75			
33.90.41	CONTRIBUIÇÕES	28.315,82			
33.90.47	OBRIGAÇÕES TRIBUTÁRIAS E CONTRIBUTIVAS	163.286,55			
33.90.48	OUTROS AUXÍLIOS FINANCEIROS A PESSOAS FÍSICAS	5.827,50			
33.90.92	DESPESAS DE EXERCÍCIOS ANTERIORES	8.741,25			
33.90.93	INDENIZAÇÕES E RESTITUIÇÕES	182.400,75			
40.00.00	DESPESAS DE CAPITAL				3.522.033,13
44.00.00	INVESTIMENTOS			3.191.484,51	
44.90.00	APLICAÇÕES DIRETAS		3.191.484,51		
44.90.30	MATERIAL DE CONSUMO	3.496,50			
44.90.36	OUTROS SERVIÇOS DE TERCEIROS - PESSOA FÍSICA	7.575,75			
44.90.39	OUTROS SERVIÇOS DE TERCEIROS - PESSOA JURÍDICA	16.899,75			
44.90.51	OBRAS E INSTALAÇÕES	1.604.987,58			
44.90.52	EQUIPAMENTOS E MATERIAL PERMANENTE	1.401.024,93			
44.90.61	AQUISIÇÃO DE IMÓVEIS	157.500,00			
46.00.00	AMORTIZAÇÃO DA DÍVIDA			330.548,62	
46.90.00	APLICAÇÕES DIRETAS		330.548,62		
46.90.71	PRINCIPAL DA DÍVIDA CONTRATUAL RESGATADO	330.548,62			
90.00.00	RESERVA DE CONTINGÊNCIA				738.794,13
99.00.00	RESERVA DE CONTINGÊNCIA			738.794,13	
99.99.00	RESERVA DE CONTINGÊNCIA		738.794,13		
99.99.99	RESERVA DE CONTINGÊNCIA	738.794,13			
TOTAL					22.755.000,00

Francisco de Sousa Neto

FRANCISCO DE SOUSA NETO
PREFEITO MUNICIPAL
182.442.308-00

Rafael Coelho Moura

RAFAEL COELHO MOURA
TESOUREIRO
059.811.943-40

CONPLAN CRC - 145/O
CONTABILIDADE
746.743.503-34



PREFEITURA MUNICIPAL DE BELA VISTA DO PIAUÍ

AV VALENTIM MARQUES BARBOSA, SN, CENTRO - CNPJ:01612558/0001-90 Orçamento Programa - Exercício de 2023

Anexo 02

Página 1

NATUREZA DA DESPESA POR ORGÃO

Lei: 344, Data: 06/12/2021

PODER ORGÃO		01 CÂMARA MUNICIPAL DE BELA VISTA DO PIAUÍ				
		01 Processo Legislativo				
Código	Especificação	F.R.-C.A.	Elemento	Modalidade	Grupo	Categoria Econômica
3.0.00.00	DESPESAS CORRENTES					952.944,50
3.1.00.00	PESSOAL E ENCARGOS SOCIAIS				563.965,50	
3.1.90.00	APLICAÇÕES DIRETAS			563.965,50		
3.1.90.11	VENCIMENTOS E VANTAGENS FIXAS - PESSOAL CIVIL	1.500.00.999.000	462.000,00			
3.1.90.13	OBRIGAÇÕES PATRONAIS	1.500.00.999.000	100.800,00			
3.1.90.16	OUTRAS DESPESAS VARIÁVEIS - PESSOAL CIVIL	1.500.00.999.000	582,75			
3.1.90.92	DESPESAS DE EXERCÍCIOS ANTERIORES	1.500.00.999.000	582,75			
3.3.00.00	OUTRAS DESPESAS CORRENTES				388.979,00	
3.3.90.00	APLICAÇÕES DIRETAS			388.979,00		
3.3.90.14	DIÁRIAS - CIVIL	1.500.00.999.000	15.750,00			
3.3.90.30	MATERIAL DE CONSUMO	1.500.00.999.000	24.150,00			
3.3.90.33	PASSAGENS E DESPESAS COM LOCOMOÇÃO	1.500.00.999.000	582,75			
3.3.90.35	SERVIÇOS DE CONSULTORIA	1.500.00.999.000	201.165,50			
3.3.90.36	OUTROS SERVIÇOS DE TERCEIROS - PESSOA FÍSICA	1.500.00.999.000	84.000,00			
3.3.90.39	OUTROS SERVIÇOS DE TERCEIROS - PESSOA JURÍDICA	1.500.00.999.000	44.100,00			
3.3.90.40	SERVIÇOS DE TECNOLOGIA DA INFORMAÇÃO E COMUNICAÇÃO - PJ	1.500.00.999.000	5.244,75			
3.3.90.41	CONTRIBUIÇÕES	1.500.00.999.000	13.986,00			
4.0.00.00	DESPESAS DE CAPITAL					86.898,00
4.4.00.00	INVESTIMENTOS				69.415,50	
4.4.90.00	APLICAÇÕES DIRETAS			69.415,50		
4.4.90.51	OBRAS E INSTALAÇÕES	1.500.00.999.000	36.750,00			
4.4.90.52	EQUIPAMENTOS E MATERIAL PERMANENTE	1.500.00.999.000	1.165,50			
4.4.90.52	EQUIPAMENTOS E MATERIAL PERMANENTE	1.500.00.999.000	31.500,00			
4.6.00.00	AMORTIZAÇÃO DA DÍVIDA				17.482,50	
4.6.90.00	APLICAÇÕES DIRETAS			17.482,50		
4.6.90.71	PRINCIPAL DA DÍVIDA CONTRATUAL RESGATADO	1.500.00.999.000	17.482,50			
TOTAL						1.039.842,50



PREFEITURA MUNICIPAL DE BELA VISTA DO PIAUÍ

AV VALENTIM MARQUES BARBOSA, SN, CENTRO - CNPJ:01612558/0001-90 Orçamento Programa - Exercício de 2023

Anexo 02

Página 2

NATUREZA DA DESPESA POR ORGÃO

Lei: 344, Data: 06/12/2021

PODER ORGÃO						
02 PREFEITURA MUN. DE BELA VISTA DO PIAUÍ						
01 Gabinete do Prefeito						
Código	Especificação	F.R.-C.A.	Elemento	Modalidade	Grupo	Categoria Econômica
3.0.00.00	DESPESAS CORRENTES					405.638,57
3.1.00.00	PESSOAL E ENCARGOS SOCIAIS				284.665,50	
3.1.90.00	APLICAÇÕES DIRETAS			284.665,50		
3.1.90.11	VENCIMENTOS E VANTAGENS FIXAS - PESSOAL CIVIL	1.500.00.999.000	283.500,00			
3.1.90.92	DESPESAS DE EXERCÍCIOS ANTERIORES	1.500.00.999.000	1.165,50			
3.3.00.00	OUTRAS DESPESAS CORRENTES				120.973,07	
3.3.90.00	APLICAÇÕES DIRETAS			120.973,07		
3.3.90.14	DIÁRIAS - CIVIL	1.500.00.999.000	23.310,00			
3.3.90.30	MATERIAL DE CONSUMO	1.500.00.999.000	17.482,50			
3.3.90.33	PASSAGENS E DESPESAS COM LOCOMOÇÃO	1.500.00.999.000	1.748,25			
3.3.90.35	SERVIÇOS DE CONSULTORIA	1.500.00.999.000	1.165,50			
3.3.90.36	OUTROS SERVIÇOS DE TERCEIROS - PESSOA FÍSICA	1.500.00.999.000	4.079,25			
3.3.90.39	OUTROS SERVIÇOS DE TERCEIROS - PESSOA JURÍDICA	1.500.00.999.000	58.275,00			
3.3.90.41	CONTRIBUIÇÕES	1.500.00.999.000	14.329,82			
3.3.90.92	DESPESAS DE EXERCÍCIOS ANTERIORES	1.500.00.999.000	582,75			
4.0.00.00	DESPESAS DE CAPITAL					202.734,22
4.4.00.00	INVESTIMENTOS				202.734,22	
4.4.90.00	APLICAÇÕES DIRETAS			202.734,22		
4.4.90.52	EQUIPAMENTOS E MATERIAL PERMANENTE	1.500.00.999.000	582,75			
4.4.90.52	EQUIPAMENTOS E MATERIAL PERMANENTE	1.500.00.999.000	157.500,00			
4.4.90.52	EQUIPAMENTOS E MATERIAL PERMANENTE	1.701.05.999.000	23.310,00			
4.4.90.52	EQUIPAMENTOS E MATERIAL PERMANENTE	1.755.00.999.000	21.341,47			
TOTAL						608.372,79



PREFEITURA MUNICIPAL DE BELA VISTA DO PIAUÍ

AV VALENTIM MARQUES BARBOSA, SN, CENTRO - CNPJ:01612558/0001-90 Orçamento Programa - Exercício de 2023

Anexo 02

Página 3

NATUREZA DA DESPESA POR ORGÃO

Lei: 344, Data: 06/12/2021

PODER ORGÃO						
02 PREFEITURA MUN. DE BELA VISTA DO PIAUÍ						
02 Sec.Municipal de Administração e Planejamento						
Código	Especificação	F.R.-C.A.	Elemento	Modalidade	Grupo	Categoria Econômica
3.0.00.00	DESPESAS CORRENTES					2.548.455,51
3.1.00.00	PESSOAL E ENCARGOS SOCIAIS				661.227,02	
3.1.90.00	APLICAÇÕES DIRETAS			661.227,02		
3.1.90.04	CONTRATAÇÃO POR TEMPO DETERMINADO	1.500.00.999.000	6.993,00			
3.1.90.11	VENCIMENTOS E VANTAGENS FIXAS - PESSOAL CIVIL	1.500.00.999.000	589.548,77			
3.1.90.13	OBRIGAÇÕES PATRONAIS	1.500.00.999.000	46.620,00			
3.1.90.16	OUTRAS DESPESAS VARIÁVEIS - PESSOAL CIVIL	1.500.00.999.000	17.482,50			
3.1.90.92	DESPESAS DE EXERCÍCIOS ANTERIORES	1.500.00.999.000	582,75			
3.3.00.00	OUTRAS DESPESAS CORRENTES				1.887.228,49	
3.3.90.00	APLICAÇÕES DIRETAS			1.887.228,49		
3.3.90.14	DIÁRIAS - CIVIL	1.500.00.999.000	1.748,25			
3.3.90.14	DIÁRIAS - CIVIL	1.500.00.999.000	144.289,00			
3.3.90.30	MATERIAL DE CONSUMO	1.500.00.999.000	245.337,75			
3.3.90.30	MATERIAL DE CONSUMO	1.705.05.120.000	64.102,50			
3.3.90.30	MATERIAL DE CONSUMO	1.750.05.999.000	18.648,00			
3.3.90.36	OUTROS SERVIÇOS DE TERCEIROS - PESSOA FÍSICA	1.500.00.999.000	25.200,00			
3.3.90.36	OUTROS SERVIÇOS DE TERCEIROS - PESSOA FÍSICA	1.500.00.999.000	163.115,22			
3.3.90.36	OUTROS SERVIÇOS DE TERCEIROS - PESSOA FÍSICA	1.705.05.120.000	5.827,50			
3.3.90.39	OUTROS SERVIÇOS DE TERCEIROS - PESSOA JURÍDICA	1.500.00.999.000	895.600,60			
3.3.90.39	OUTROS SERVIÇOS DE TERCEIROS - PESSOA JURÍDICA	1.700.05.999.000	5.808,71			
3.3.90.39	OUTROS SERVIÇOS DE TERCEIROS - PESSOA JURÍDICA	1.701.05.999.000	11.655,00			
3.3.90.39	OUTROS SERVIÇOS DE TERCEIROS - PESSOA JURÍDICA	1.705.05.120.000	29.137,50			
3.3.90.39	OUTROS SERVIÇOS DE TERCEIROS - PESSOA JURÍDICA	1.749.05.999.000	246.105,81			
3.3.90.39	OUTROS SERVIÇOS DE TERCEIROS - PESSOA JURÍDICA	1.750.05.999.000	932,40			
3.3.90.40	SERVIÇOS DE TECNOLOGIA DA INFORMAÇÃO E COMUNICAÇÃO - PJ	1.500.00.999.000	23.310,00			
3.3.90.47	OBRIGAÇÕES TRIBUTÁRIAS E CONTRIBUTIVAS	1.705.05.120.000	5.827,50			
3.3.90.92	DESPESAS DE EXERCÍCIOS ANTERIORES	1.500.00.999.000	582,75			
4.0.00.00	DESPESAS DE CAPITAL					319.476,37
4.4.00.00	INVESTIMENTOS				18.065,25	
4.4.90.00	APLICAÇÕES DIRETAS			18.065,25		
4.4.90.51	OBRAS E INSTALAÇÕES	1.705.05.120.000	5.827,50			
4.4.90.52	EQUIPAMENTOS E MATERIAL PERMANENTE	1.500.00.999.000	582,75			
4.4.90.52	EQUIPAMENTOS E MATERIAL PERMANENTE	1.705.05.120.000	11.655,00			
4.6.00.00	AMORTIZAÇÃO DA DÍVIDA				301.411,12	
4.6.90.00	APLICAÇÕES DIRETAS			301.411,12		
4.6.90.71	PRINCIPAL DA DÍVIDA CONTRATUAL RESGATADO	1.500.00.999.000	301.411,12			
TOTAL						2.867.931,88



PREFEITURA MUNICIPAL DE BELA VISTA DO PIAUÍ

AV VALENTIM MARQUES BARBOSA, SN, CENTRO - CNPJ:01612558/0001-90 Orçamento Programa - Exercício de 2023

Anexo 02

Página 4

NATUREZA DA DESPESA POR ORGÃO

Lei: 344, Data: 06/12/2021

PODER ORGÃO	02 PREFEITURA MUN. DE BELA VISTA DO PIAUÍ 03 Sec.Munic. de Finanças e Tesouraria					
Código	Especificação	F.R.-C.A.	Elemento	Modalidade	Grupo	Categoria Econômica
3.0.00.00	DESPESAS CORRENTES					255.771,64
3.1.00.00	PESSOAL E ENCARGOS SOCIAIS				110.475,75	
3.1.90.00	APLICAÇÕES DIRETAS			110.475,75		
3.1.90.04	CONTRATAÇÃO POR TEMPO DETERMINADO	1.500.00.999.000	582,75			
3.1.90.11	VENCIMENTOS E VANTAGENS FIXAS - PESSOAL CIVIL	1.500.00.999.000	50.400,00			
3.1.90.13	OBRIGAÇÕES PATRONAIS	1.500.00.999.000	5.827,50			
3.1.90.16	OUTRAS DESPESAS VARIÁVEIS - PESSOAL CIVIL	1.500.00.999.000	582,75			
3.1.90.91	SENTENÇAS JUDICIAIS	1.500.00.999.000	52.500,00			
3.1.90.92	DESPESAS DE EXERCÍCIOS ANTERIORES	1.500.00.999.000	582,75			
3.2.00.00	JUROS E ENCARGOS DA DÍVIDA				657,34	
3.2.90.00	APLICAÇÕES DIRETAS			657,34		
3.2.90.21	JUROS SOBRE A DÍVIDA POR CONTRATO	1.500.00.999.000	657,34			
3.3.00.00	OUTRAS DESPESAS CORRENTES				144.638,55	
3.3.90.00	APLICAÇÕES DIRETAS			144.638,55		
3.3.90.14	DIÁRIAS - CIVIL	1.500.00.999.000	1.165,50			
3.3.90.30	MATERIAL DE CONSUMO	1.500.00.999.000	1.165,50			
3.3.90.36	OUTROS SERVIÇOS DE TERCEIROS - PESSOA FÍSICA	1.500.00.999.000	1.165,50			
3.3.90.39	OUTROS SERVIÇOS DE TERCEIROS - PESSOA JURÍDICA	1.500.00.999.000	17.482,50			
3.3.90.47	OBRIGAÇÕES TRIBUTÁRIAS E CONTRIBUTIVAS	1.500.00.999.000	122.377,50			
3.3.90.47	OBRIGAÇÕES TRIBUTÁRIAS E CONTRIBUTIVAS	1.750.05.999.000	116,55			
3.3.90.92	DESPESAS DE EXERCÍCIOS ANTERIORES	1.500.00.999.000	1.165,50			
4.0.00.00	DESPESAS DE CAPITAL					15.151,50
4.4.00.00	INVESTIMENTOS				3.496,50	
4.4.90.00	APLICAÇÕES DIRETAS			3.496,50		
4.4.90.52	EQUIPAMENTOS E MATERIAL PERMANENTE	1.500.00.999.000	3.496,50			
4.6.00.00	AMORTIZAÇÃO DA DÍVIDA				11.655,00	
4.6.90.00	APLICAÇÕES DIRETAS			11.655,00		
4.6.90.71	PRINCIPAL DA DÍVIDA CONTRATUAL RESGATADO	1.500.00.999.000	11.655,00			
TOTAL						270.923,14



PREFEITURA MUNICIPAL DE BELA VISTA DO PIAUÍ

AV VALENTIM MARQUES BARBOSA, SN, CENTRO - CNPJ:01612558/0001-90 Orçamento Programa - Exercício de 2023

Anexo 02

Página 5

NATUREZA DA DESPESA POR ORGÃO

Lei: 344, Data: 06/12/2021

PODER ORGÃO	02 PREFEITURA MUN. DE BELA VISTA DO PIAUÍ 04 Sec.Mun.Agricult,Abastec. e Transporte					
Código	Especificação	F.R.-C.A.	Elemento	Modalidade	Grupo	Categoria Econômica
3.0.00.00	DESPESAS CORRENTES					356.385,68
3.1.00.00	PESSOAL E ENCARGOS SOCIAIS				54.831,00	
3.1.90.00	APLICAÇÕES DIRETAS			54.831,00		
3.1.90.04	CONTRATAÇÃO POR TEMPO DETERMINADO	1.500.00.999.000	2.331,00			
3.1.90.11	VENCIMENTOS E VANTAGENS FIXAS - PESSOAL CIVIL	1.500.00.999.000	52.500,00			
3.3.00.00	OUTRAS DESPESAS CORRENTES				301.554,68	
3.3.90.00	APLICAÇÕES DIRETAS			301.554,68		
3.3.90.14	DIÁRIAS - CIVIL	1.500.00.999.000	5.827,50			
3.3.90.30	MATERIAL DE CONSUMO	1.500.00.999.000	46.620,00			
3.3.90.32	MATERIAL, BEM OU SERVIÇO PARA DISTRIBUIÇÃO GRATUITA	1.500.00.999.000	3.496,50			
3.3.90.36	OUTROS SERVIÇOS DE TERCEIROS - PESSOA FÍSICA	1.500.00.999.000	11.655,00			
3.3.90.36	OUTROS SERVIÇOS DE TERCEIROS - PESSOA FÍSICA	1.500.00.999.000	202.913,75			
3.3.90.39	OUTROS SERVIÇOS DE TERCEIROS - PESSOA JURÍDICA	1.500.00.999.000	31.041,93			
4.0.00.00	DESPESAS DE CAPITAL					167.297,04
4.4.00.00	INVESTIMENTOS				167.297,04	
4.4.90.00	APLICAÇÕES DIRETAS			167.297,04		
4.4.90.36	OUTROS SERVIÇOS DE TERCEIROS - PESSOA FÍSICA	1.500.00.999.000	582,75			
4.4.90.39	OUTROS SERVIÇOS DE TERCEIROS - PESSOA JURÍDICA	1.500.00.999.000	582,75			
4.4.90.51	OBRAS E INSTALAÇÕES	1.500.00.999.000	4.079,25			
4.4.90.51	OBRAS E INSTALAÇÕES	1.700.05.999.000	1.748,25			
4.4.90.51	OBRAS E INSTALAÇÕES	1.700.05.999.000	34.965,00			
4.4.90.51	OBRAS E INSTALAÇÕES	1.701.05.999.000	34.965,00			
4.4.90.52	EQUIPAMENTOS E MATERIAL PERMANENTE	1.500.00.999.000	5.292,54			
4.4.90.52	EQUIPAMENTOS E MATERIAL PERMANENTE	1.700.05.999.000	12.820,50			
4.4.90.52	EQUIPAMENTOS E MATERIAL PERMANENTE	1.701.05.999.000	72.261,00			
TOTAL						523.682,72



PREFEITURA MUNICIPAL DE BELA VISTA DO PIAUÍ

AV VALENTIM MARQUES BARBOSA, SN, CENTRO - CNPJ:01612558/0001-90 Orçamento Programa - Exercício de 2023

Anexo 02

Página 6

NATUREZA DA DESPESA POR ORGÃO

Lei: 344, Data: 06/12/2021

PODER ORGÃO						
02 PREFEITURA MUN. DE BELA VISTA DO PIAUÍ						
05 Controladoria Interna						
Código	Especificação	F.R.-C.A.	Elemento	Modalidade	Grupo	Categoria Econômica
3.0.00.00	DESPESAS CORRENTES					73.659,60
3.1.00.00	PESSOAL E ENCARGOS SOCIAIS				71.328,60	
3.1.90.00	APLICAÇÕES DIRETAS			71.328,60		
3.1.90.04	CONTRATAÇÃO POR TEMPO DETERMINADO	1.500.00.999.000	1.398,60			
3.1.90.11	VENCIMENTOS E VANTAGENS FIXAS - PESSOAL CIVIL	1.500.00.999.000	69.930,00			
3.3.00.00	OUTRAS DESPESAS CORRENTES				2.331,00	
3.3.90.00	APLICAÇÕES DIRETAS			2.331,00		
3.3.90.14	DIÁRIAS - CIVIL	1.500.00.999.000	1.165,50			
3.3.90.36	OUTROS SERVIÇOS DE TERCEIROS - PESSOA FÍSICA	1.500.00.999.000	1.165,50			
TOTAL						73.659,60



PREFEITURA MUNICIPAL DE BELA VISTA DO PIAUÍ

AV VALENTIM MARQUES BARBOSA, SN, CENTRO - CNPJ:01612558/0001-90 Orçamento Programa - Exercício de 2023

Anexo 02

Página 7

NATUREZA DA DESPESA POR ORGÃO

Lei: 344, Data: 06/12/2021

PODER ORGÃO	02 PREFEITURA MUN. DE BELA VISTA DO PIAUÍ 06 Sec. Mun. de Obras, Habitação e Serv. Públicos					
Código	Especificação	F.R.-C.A.	Elemento	Modalidade	Grupo	Categoria Econômica
3.0.00.00	DESPESAS CORRENTES					1.005.434,97
3.1.00.00	PESSOAL E ENCARGOS SOCIAIS				122.451,00	
3.1.90.00	APLICAÇÕES DIRETAS			122.451,00		
3.1.90.04	CONTRATAÇÃO POR TEMPO DETERMINADO	1.500.00.999.000	9.324,00			
3.1.90.11	VENCIMENTOS E VANTAGENS FIXAS - PESSOAL CIVIL	1.500.00.999.000	8.158,50			
3.1.90.11	VENCIMENTOS E VANTAGENS FIXAS - PESSOAL CIVIL	1.500.00.999.000	73.500,00			
3.1.90.13	OBRIGAÇÕES PATRONAIS	1.500.00.999.000	29.137,50			
3.1.90.16	OUTRAS DESPESAS VARIÁVEIS - PESSOAL CIVIL	1.500.00.999.000	2.331,00			
3.3.00.00	OUTRAS DESPESAS CORRENTES				882.983,97	
3.3.90.00	APLICAÇÕES DIRETAS			882.983,97		
3.3.90.14	DIÁRIAS - CIVIL	1.500.00.999.000	5.827,50			
3.3.90.30	MATERIAL DE CONSUMO	1.500.00.999.000	286.713,00			
3.3.90.30	MATERIAL DE CONSUMO	1.751.05.120.000	11.655,00			
3.3.90.36	OUTROS SERVIÇOS DE TERCEIROS - PESSOA FÍSICA	1.500.00.999.000	97.902,00			
3.3.90.36	OUTROS SERVIÇOS DE TERCEIROS - PESSOA FÍSICA	1.751.05.120.000	11.655,00			
3.3.90.39	OUTROS SERVIÇOS DE TERCEIROS - PESSOA JURÍDICA	1.500.00.999.000	334.349,32			
3.3.90.39	OUTROS SERVIÇOS DE TERCEIROS - PESSOA JURÍDICA	1.700.05.999.000	1.165,50			
3.3.90.39	OUTROS SERVIÇOS DE TERCEIROS - PESSOA JURÍDICA	1.701.05.999.000	40.792,50			
3.3.90.39	OUTROS SERVIÇOS DE TERCEIROS - PESSOA JURÍDICA	1.751.05.120.000	53.879,90			
3.3.90.93	INDENIZAÇÕES E RESTITUIÇÕES	1.500.00.999.000	4.079,25			
3.3.90.93	INDENIZAÇÕES E RESTITUIÇÕES	1.700.05.999.000	34.965,00			
4.0.00.00	DESPESAS DE CAPITAL					1.018.171,08
4.4.00.00	INVESTIMENTOS				1.018.171,08	
4.4.90.00	APLICAÇÕES DIRETAS			1.018.171,08		
4.4.90.51	OBRAS E INSTALAÇÕES	1.500.00.999.000	8.741,25			
4.4.90.51	OBRAS E INSTALAÇÕES	1.500.00.999.000	66.071,03			
4.4.90.51	OBRAS E INSTALAÇÕES	1.500.00.999.000	110.250,00			
4.4.90.51	OBRAS E INSTALAÇÕES	1.700.05.999.000	175.441,55			
4.4.90.51	OBRAS E INSTALAÇÕES	1.700.05.999.000	209.790,00			
4.4.90.51	OBRAS E INSTALAÇÕES	1.701.05.999.000	225.576,70			
4.4.90.51	OBRAS E INSTALAÇÕES	1.751.05.120.000	7.192,30			
4.4.90.52	EQUIPAMENTOS E MATERIAL PERMANENTE	1.500.00.999.000	5.827,50			
4.4.90.52	EQUIPAMENTOS E MATERIAL PERMANENTE	1.700.05.999.000	52.447,50			
4.4.90.52	EQUIPAMENTOS E MATERIAL PERMANENTE	1.701.05.999.000	71.678,25			
4.4.90.52	EQUIPAMENTOS E MATERIAL PERMANENTE	1.751.05.120.000	11.655,00			
4.4.90.61	AQUISIÇÃO DE IMÓVEIS	1.500.00.999.000	73.500,00			
TOTAL						2.023.606,05



PREFEITURA MUNICIPAL DE BELA VISTA DO PIAUÍ

AV VALENTIM MARQUES BARBOSA, SN, CENTRO - CNPJ:01612558/0001-90 Orçamento Programa - Exercício de 2023

Anexo 02

Página 8

NATUREZA DA DESPESA POR ORGÃO

Lei: 344, Data: 06/12/2021

PODER ORGÃO						
02 PREFEITURA MUN. DE BELA VISTA DO PIAUÍ						
07 Sec. Mun. de Meio Ambiente e Urbanismo						
Código	Especificação	F.R.-C.A.	Elemento	Modalidade	Grupo	Categoria Econômica
3.0.00.00	DESPESAS CORRENTES					102.847,50
3.1.00.00	PESSOAL E ENCARGOS SOCIAIS				51.565,50	
3.1.90.00	APLICAÇÕES DIRETAS			51.565,50		
3.1.90.11	VENCIMENTOS E VANTAGENS FIXAS - PESSOAL CIVIL	1.500.00.999.000	50.400,00			
3.1.90.13	OBRIGAÇÕES PATRONAIS	1.500.00.999.000	1.165,50			
3.3.00.00	OUTRAS DESPESAS CORRENTES				51.282,00	
3.3.90.00	APLICAÇÕES DIRETAS			51.282,00		
3.3.90.14	DIÁRIAS - CIVIL	1.500.00.999.000	1.165,50			
3.3.90.30	MATERIAL DE CONSUMO	1.500.00.999.000	5.827,50			
3.3.90.36	OUTROS SERVIÇOS DE TERCEIROS - PESSOA FÍSICA	1.500.00.999.000	8.158,50			
3.3.90.39	OUTROS SERVIÇOS DE TERCEIROS - PESSOA JURÍDICA	1.500.00.999.000	11.655,00			
3.3.90.93	INDENIZAÇÕES E RESTITUIÇÕES	1.500.00.999.000	1.165,50			
3.3.90.93	INDENIZAÇÕES E RESTITUIÇÕES	1.700.05.999.000	23.310,00			
4.0.00.00	DESPESAS DE CAPITAL					75.757,50
4.4.00.00	INVESTIMENTOS				75.757,50	
4.4.90.00	APLICAÇÕES DIRETAS			75.757,50		
4.4.90.36	OUTROS SERVIÇOS DE TERCEIROS - PESSOA FÍSICA	1.500.00.999.000	1.165,50			
4.4.90.39	OUTROS SERVIÇOS DE TERCEIROS - PESSOA JURÍDICA	1.500.00.999.000	1.165,50			
4.4.90.51	OBRAS E INSTALAÇÕES	1.500.00.999.000	3.496,50			
4.4.90.51	OBRAS E INSTALAÇÕES	1.700.05.999.000	46.620,00			
4.4.90.51	OBRAS E INSTALAÇÕES	1.701.05.999.000	23.310,00			
TOTAL						178.605,00



PREFEITURA MUNICIPAL DE BELA VISTA DO PIAUÍ

AV VALENTIM MARQUES BARBOSA, SN, CENTRO - CNPJ:01612558/0001-90 Orçamento Programa - Exercício de 2023

Anexo 02

Página 9

NATUREZA DA DESPESA POR ORGÃO

Lei: 344, Data: 06/12/2021

PODER ORGÃO	03 SECRETARIA MUNICIPAL DE EDUCAÇÃO E CULTURA 01 Secretaria Municipal de Educação e Cultura					
Código	Especificação	F.R.-C.A.	Elemento	Modalidade	Grupo	Categoria Econômica
3.0.00.00	DESPESAS CORRENTES					2.008.428,64
3.1.00.00	PESSOAL E ENCARGOS SOCIAIS				517.598,25	
3.1.90.00	APLICAÇÕES DIRETAS			517.598,25		
3.1.90.04	CONTRATAÇÃO POR TEMPO DETERMINADO	1.500.00.200.000	42.540,75			
3.1.90.04	CONTRATAÇÃO POR TEMPO DETERMINADO	1.569.01.999.000	1.748,25			
3.1.90.11	VENCIMENTOS E VANTAGENS FIXAS - PESSOAL CIVIL	1.500.00.200.000	212.703,50			
3.1.90.11	VENCIMENTOS E VANTAGENS FIXAS - PESSOAL CIVIL	1.569.01.999.000	34.965,00			
3.1.90.13	OBRIGAÇÕES PATRONAIS	1.500.00.200.000	50.116,50			
3.1.90.13	OBRIGAÇÕES PATRONAIS	1.500.00.200.000	120.745,75			
3.1.90.13	OBRIGAÇÕES PATRONAIS	1.569.01.999.000	16.317,00			
3.1.90.16	OUTRAS DESPESAS VARIÁVEIS - PESSOAL CIVIL	1.500.00.200.000	11.072,25			
3.1.90.16	OUTRAS DESPESAS VARIÁVEIS - PESSOAL CIVIL	1.569.01.999.000	1.748,25			
3.1.90.91	SENTENÇAS JUDICIAIS	1.500.00.200.000	11.655,00			
3.1.90.92	DESPESAS DE EXERCÍCIOS ANTERIORES	1.500.00.200.000	12.820,50			
3.1.90.92	DESPESAS DE EXERCÍCIOS ANTERIORES	1.569.01.999.000	1.165,50			
3.3.00.00	OUTRAS DESPESAS CORRENTES				1.490.830,39	
3.3.90.00	APLICAÇÕES DIRETAS			1.490.830,39		
3.3.90.14	DIÁRIAS - CIVIL	1.500.00.200.000	34.965,00			
3.3.90.30	MATERIAL DE CONSUMO	1.500.00.200.000	74.825,00			
3.3.90.30	MATERIAL DE CONSUMO	1.500.00.200.000	198.257,28			
3.3.90.30	MATERIAL DE CONSUMO	1.500.00.999.000	5.827,50			
3.3.90.30	MATERIAL DE CONSUMO	1.550.01.999.000	20.635,18			
3.3.90.30	MATERIAL DE CONSUMO	1.551.01.999.000	582,75			
3.3.90.30	MATERIAL DE CONSUMO	1.552.01.999.000	99.184,06			
3.3.90.30	MATERIAL DE CONSUMO	1.553.01.999.000	3.496,50			
3.3.90.30	MATERIAL DE CONSUMO	1.569.01.999.000	99.534,87			
3.3.90.30	MATERIAL DE CONSUMO	1.599.01.999.000	11.655,00			
3.3.90.31	PREMIAÇÕES CULTURAIS, ARTÍSTICAS, CIENTÍFICAS, DESPORTIVAS E	1.500.00.999.000	5.827,50			
3.3.90.32	MATERIAL, BEM OU SERVIÇO PARA DISTRIBUIÇÃO GRATUITA	1.500.00.200.000	3.496,50			
3.3.90.32	MATERIAL, BEM OU SERVIÇO PARA DISTRIBUIÇÃO GRATUITA	1.500.00.999.000	1.165,50			
3.3.90.36	OUTROS SERVIÇOS DE TERCEIROS - PESSOA FÍSICA	1.500.00.200.000	68.203,89			
3.3.90.36	OUTROS SERVIÇOS DE TERCEIROS - PESSOA FÍSICA	1.500.00.200.000	190.097,71			
3.3.90.36	OUTROS SERVIÇOS DE TERCEIROS - PESSOA FÍSICA	1.500.00.999.000	6.993,00			
3.3.90.36	OUTROS SERVIÇOS DE TERCEIROS - PESSOA FÍSICA	1.550.01.999.000	5.827,50			
3.3.90.36	OUTROS SERVIÇOS DE TERCEIROS - PESSOA FÍSICA	1.551.01.999.000	582,75			
3.3.90.36	OUTROS SERVIÇOS DE TERCEIROS - PESSOA FÍSICA	1.553.01.999.000	28.004,63			
3.3.90.36	OUTROS SERVIÇOS DE TERCEIROS - PESSOA FÍSICA	1.569.01.999.000	95.692,21			
3.3.90.36	OUTROS SERVIÇOS DE TERCEIROS - PESSOA FÍSICA	1.599.01.999.000	12.292,53			
3.3.90.39	OUTROS SERVIÇOS DE TERCEIROS - PESSOA JURÍDICA	1.500.00.200.000	74.825,00			



PREFEITURA MUNICIPAL DE BELA VISTA DO PIAUÍ

AV VALENTIM MARQUES BARBOSA, SN, CENTRO - CNPJ:01612558/0001-90 Orçamento Programa - Exercício de 2023

Anexo 02

Página 10

NATUREZA DA DESPESA POR ORGÃO

Lei: 344, Data: 06/12/2021

PODER ORGÃO	03 Secretaria Municipal de Educação e Cultura 01 Secretaria Municipal de Educação e Cultura					
Código	Especificação	F.R.-C.A.	Elemento	Modalidade	Grupo	Categoria Econômica
3.3.90.39	OUTROS SERVIÇOS DE TERCEIROS - PESSOA JURÍDICA	1.500.00.200.000	183.044,11			
3.3.90.39	OUTROS SERVIÇOS DE TERCEIROS - PESSOA JURÍDICA	1.500.00.999.000	12.820,50			
3.3.90.39	OUTROS SERVIÇOS DE TERCEIROS - PESSOA JURÍDICA	1.550.01.999.000	8.618,87			
3.3.90.39	OUTROS SERVIÇOS DE TERCEIROS - PESSOA JURÍDICA	1.551.01.999.000	1.515,15			
3.3.90.39	OUTROS SERVIÇOS DE TERCEIROS - PESSOA JURÍDICA	1.553.01.999.000	29.221,42			
3.3.90.39	OUTROS SERVIÇOS DE TERCEIROS - PESSOA JURÍDICA	1.569.01.999.000	119.355,36			
3.3.90.39	OUTROS SERVIÇOS DE TERCEIROS - PESSOA JURÍDICA	1.599.01.999.000	16.194,62			
3.3.90.40	SERVIÇOS DE TECNOLOGIA DA INFORMAÇÃO E COMUNICAÇÃO - PJ	1.500.00.200.000	39.627,00			
3.3.90.92	DESPESAS DE EXERCÍCIOS ANTERIORES	1.500.00.200.000	1.165,50			
3.3.90.92	DESPESAS DE EXERCÍCIOS ANTERIORES	1.500.00.999.000	1.165,50			
3.3.90.93	INDENIZAÇÕES E RESTITUIÇÕES	1.569.01.999.000	36.130,50			
4.0.00.00	DESPESAS DE CAPITAL					353.540,50
4.4.00.00	INVESTIMENTOS				353.540,50	
4.4.90.00	APLICAÇÕES DIRETAS			353.540,50		
4.4.90.30	MATERIAL DE CONSUMO	1.500.00.200.000	1.165,50			
4.4.90.30	MATERIAL DE CONSUMO	1.569.01.999.000	1.165,50			
4.4.90.36	OUTROS SERVIÇOS DE TERCEIROS - PESSOA FÍSICA	1.500.00.200.000	1.165,50			
4.4.90.36	OUTROS SERVIÇOS DE TERCEIROS - PESSOA FÍSICA	1.569.01.999.000	2.331,00			
4.4.90.39	OUTROS SERVIÇOS DE TERCEIROS - PESSOA JURÍDICA	1.500.00.200.000	1.165,50			
4.4.90.39	OUTROS SERVIÇOS DE TERCEIROS - PESSOA JURÍDICA	1.569.01.999.000	11.655,00			
4.4.90.51	OBRAS E INSTALAÇÕES	1.500.00.200.000	4.079,25			
4.4.90.51	OBRAS E INSTALAÇÕES	1.550.01.999.000	5.827,50			
4.4.90.51	OBRAS E INSTALAÇÕES	1.569.01.999.000	17.482,50			
4.4.90.51	OBRAS E INSTALAÇÕES	1.570.01.999.000	17.482,50			
4.4.90.51	OBRAS E INSTALAÇÕES	1.700.05.999.000	40.792,50			
4.4.90.51	OBRAS E INSTALAÇÕES	1.701.05.999.000	5.827,50			
4.4.90.52	EQUIPAMENTOS E MATERIAL PERMANENTE	1.500.00.200.000	13.151,50			
4.4.90.52	EQUIPAMENTOS E MATERIAL PERMANENTE	1.500.00.200.000	63.000,00			
4.4.90.52	EQUIPAMENTOS E MATERIAL PERMANENTE	1.500.00.999.000	1.165,50			
4.4.90.52	EQUIPAMENTOS E MATERIAL PERMANENTE	1.550.01.999.000	5.827,50			
4.4.90.52	EQUIPAMENTOS E MATERIAL PERMANENTE	1.551.01.999.000	582,75			
4.4.90.52	EQUIPAMENTOS E MATERIAL PERMANENTE	1.569.01.999.000	47.785,50			
4.4.90.52	EQUIPAMENTOS E MATERIAL PERMANENTE	1.570.01.999.000	1.165,50			
4.4.90.52	EQUIPAMENTOS E MATERIAL PERMANENTE	1.570.01.999.000	40.792,50			
4.4.90.52	EQUIPAMENTOS E MATERIAL PERMANENTE	1.700.05.999.000	58.275,00			
4.4.90.52	EQUIPAMENTOS E MATERIAL PERMANENTE	1.701.05.999.000	11.655,00			
TOTAL						2.361.969,14



PREFEITURA MUNICIPAL DE BELA VISTA DO PIAUÍ

AV VALENTIM MARQUES BARBOSA, SN, CENTRO - CNPJ:01612558/0001-90 Orçamento Programa - Exercício de 2023

Anexo 02

Página 11

NATUREZA DA DESPESA POR ORGÃO

Lei: 344, Data: 06/12/2021

PODER ORGÃO	03 SECRETARIA MUNICIPAL DE EDUCAÇÃO E CULTURA 02 Sec.Mun. de Esporte, Turismo e Lazer						
Código	Especificação	F.R.-C.A.	Elemento	Modalidade	Grupo	Categoria Econômica	
3.0.00.00	DESPESAS CORRENTES						98.768,25
3.1.00.00	PESSOAL E ENCARGOS SOCIAIS				53.896,50		
3.1.90.00	APLICAÇÕES DIRETAS			53.896,50			
3.1.90.04	CONTRATAÇÃO POR TEMPO DETERMINADO	1.500.00.999.000	1.165,50				
3.1.90.11	VENCIMENTOS E VANTAGENS FIXAS - PESSOAL CIVIL	1.500.00.999.000	50.400,00				
3.1.90.13	OBRIGAÇÕES PATRONAIS	1.500.00.999.000	2.331,00				
3.3.00.00	OUTRAS DESPESAS CORRENTES				44.871,75		
3.3.90.00	APLICAÇÕES DIRETAS			44.871,75			
3.3.90.30	MATERIAL DE CONSUMO	1.500.00.999.000	19.813,50				
3.3.90.31	PREMIAÇÕES CULTURAIS, ARTÍSTICAS, CIENTÍFICAS, DESPORTIVAS E	1.500.00.999.000	2.331,00				
3.3.90.32	MATERIAL, BEM OU SERVIÇO PARA DISTRIBUIÇÃO GRATUITA	1.500.00.999.000	2.331,00				
3.3.90.36	OUTROS SERVIÇOS DE TERCEIROS - PESSOA FÍSICA	1.500.00.999.000	3.496,50				
3.3.90.39	OUTROS SERVIÇOS DE TERCEIROS - PESSOA JURÍDICA	1.500.00.999.000	5.244,75				
3.3.90.93	INDENIZAÇÕES E RESTITUIÇÕES	1.700.05.999.000	11.655,00				
4.0.00.00	DESPESAS DE CAPITAL						141.025,50
4.4.00.00	INVESTIMENTOS				141.025,50		
4.4.90.00	APLICAÇÕES DIRETAS			141.025,50			
4.4.90.51	OBRAS E INSTALAÇÕES	1.500.00.999.000	5.827,50				
4.4.90.51	OBRAS E INSTALAÇÕES	1.700.05.999.000	128.205,00				
4.4.90.51	OBRAS E INSTALAÇÕES	1.701.05.999.000	5.827,50				
4.4.90.52	EQUIPAMENTOS E MATERIAL PERMANENTE	1.500.00.999.000	1.165,50				
TOTAL							239.793,75



PREFEITURA MUNICIPAL DE BELA VISTA DO PIAUÍ

AV VALENTIM MARQUES BARBOSA, SN, CENTRO - CNPJ:01612558/0001-90 Orçamento Programa - Exercício de 2023

Anexo 02

Página 12

NATUREZA DA DESPESA POR ORGÃO

Lei: 344, Data: 06/12/2021

PODER ORGÃO	03 SECRETARIA MUNICIPAL DE EDUCAÇÃO E CULTURA 03 Sec.Mun.Educação - FUNDEB					
Código	Especificação	F.R.-C.A.	Elemento	Modalidade	Grupo	Categoria Econômica
3.0.00.00	DESPESAS CORRENTES					5.395.409,67
3.1.00.00	PESSOAL E ENCARGOS SOCIAIS				4.422.503,09	
3.1.90.00	APLICAÇÕES DIRETAS			4.422.503,09		
3.1.90.04	CONTRATAÇÃO POR TEMPO DETERMINADO	1.540.01.230.000	12.820,50			
3.1.90.04	CONTRATAÇÃO POR TEMPO DETERMINADO	1.540.01.230.000	126.000,00			
3.1.90.11	VENCIMENTOS E VANTAGENS FIXAS - PESSOAL CIVIL	1.540.01.230.000	1.899.941,50			
3.1.90.11	VENCIMENTOS E VANTAGENS FIXAS - PESSOAL CIVIL	1.540.01.999.000	1.165,50			
3.1.90.11	VENCIMENTOS E VANTAGENS FIXAS - PESSOAL CIVIL	1.540.01.999.000	23.428,88			
3.1.90.11	VENCIMENTOS E VANTAGENS FIXAS - PESSOAL CIVIL	1.540.01.999.000	430.000,00			
3.1.90.11	VENCIMENTOS E VANTAGENS FIXAS - PESSOAL CIVIL	1.541.01.230.000	47.785,50			
3.1.90.11	VENCIMENTOS E VANTAGENS FIXAS - PESSOAL CIVIL	1.541.01.230.000	433.069,50			
3.1.90.11	VENCIMENTOS E VANTAGENS FIXAS - PESSOAL CIVIL	1.541.01.999.000	187.060,42			
3.1.90.11	VENCIMENTOS E VANTAGENS FIXAS - PESSOAL CIVIL	1.542.01.999.000	365.000,00			
3.1.90.11	VENCIMENTOS E VANTAGENS FIXAS - PESSOAL CIVIL	1.543.01.999.000	200.000,00			
3.1.90.13	OBRIGAÇÕES PATRONAIS	1.540.01.230.000	5.827,50			
3.1.90.13	OBRIGAÇÕES PATRONAIS	1.540.01.230.000	433.410,99			
3.1.90.13	OBRIGAÇÕES PATRONAIS	1.540.01.999.000	8.741,25			
3.1.90.13	OBRIGAÇÕES PATRONAIS	1.540.01.999.000	37.296,00			
3.1.90.13	OBRIGAÇÕES PATRONAIS	1.541.01.230.000	97.902,00			
3.1.90.13	OBRIGAÇÕES PATRONAIS	1.541.01.999.000	60.722,55			
3.1.90.13	OBRIGAÇÕES PATRONAIS	1.543.01.999.000	50.000,00			
3.1.90.16	OUTRAS DESPESAS VARIÁVEIS - PESSOAL CIVIL	1.540.01.999.000	1.165,50			
3.1.90.92	DESPESAS DE EXERCÍCIOS ANTERIORES	1.540.01.999.000	1.165,50			
3.3.00.00	OUTRAS DESPESAS CORRENTES				972.906,58	
3.3.90.00	APLICAÇÕES DIRETAS			972.906,58		
3.3.90.14	DIÁRIAS - CIVIL	1.540.01.999.000	5.827,50			
3.3.90.30	MATERIAL DE CONSUMO	1.540.01.999.000	14.568,75			
3.3.90.30	MATERIAL DE CONSUMO	1.540.01.999.000	188.403,25			
3.3.90.30	MATERIAL DE CONSUMO	1.542.01.999.000	347.000,00			
3.3.90.30	MATERIAL DE CONSUMO	1.543.01.999.000	50.000,00			
3.3.90.36	OUTROS SERVIÇOS DE TERCEIROS - PESSOA FÍSICA	1.540.01.999.000	37.296,00			
3.3.90.36	OUTROS SERVIÇOS DE TERCEIROS - PESSOA FÍSICA	1.540.01.999.000	76.748,25			
3.3.90.36	OUTROS SERVIÇOS DE TERCEIROS - PESSOA FÍSICA	1.543.01.999.000	50.000,00			
3.3.90.39	OUTROS SERVIÇOS DE TERCEIROS - PESSOA JURÍDICA	1.540.01.999.000	51.748,25			
3.3.90.39	OUTROS SERVIÇOS DE TERCEIROS - PESSOA JURÍDICA	1.540.01.999.000	100.731,83			
3.3.90.39	OUTROS SERVIÇOS DE TERCEIROS - PESSOA JURÍDICA	1.543.01.999.000	50.000,00			
3.3.90.92	DESPESAS DE EXERCÍCIOS ANTERIORES	1.540.01.999.000	582,75			
4.0.00.00	DESPESAS DE CAPITAL					185.489,50
4.4.00.00	INVESTIMENTOS				185.489,50	



PREFEITURA MUNICIPAL DE BELA VISTA DO PIAUÍ

AV VALENTIM MARQUES BARBOSA, SN, CENTRO - CNPJ:01612558/0001-90 Orçamento Programa - Exercício de 2023

Anexo 02

Página 13

NATUREZA DA DESPESA POR ORGÃO

Lei: 344, Data: 06/12/2021

PODER ORGÃO		03 Secretaria Municipal de Educação e Cultura 03 Sec.Mun.Educação - FUNDEB				
Código	Especificação	F.R.-C.A.	Elemento	Modalidade	Grupo	Categoria Econômica
4.4.90.00	APLICAÇÕES DIRETAS			185.489,50		
4.4.90.51	OBRAS E INSTALAÇÕES	1.540.01.999.000	8.158,50			
4.4.90.51	OBRAS E INSTALAÇÕES	1.542.01.999.000	60.000,00			
4.4.90.52	EQUIPAMENTOS E MATERIAL PERMANENTE	1.540.01.999.000	2.331,00			
4.4.90.52	EQUIPAMENTOS E MATERIAL PERMANENTE	1.540.01.999.000	42.000,00			
4.4.90.52	EQUIPAMENTOS E MATERIAL PERMANENTE	1.542.01.999.000	73.000,00			
TOTAL						5.580.899,17



PREFEITURA MUNICIPAL DE BELA VISTA DO PIAUÍ

AV VALENTIM MARQUES BARBOSA, SN, CENTRO - CNPJ:01612558/0001-90 Orçamento Programa - Exercício de 2023

Anexo 02

Página 14

NATUREZA DA DESPESA POR ORGÃO

Lei: 344, Data: 06/12/2021

PODER ORGÃO	04 SECRETARIA MUNICIPAL DE SAÚDE, SANEAMENTO 01 Sec.Municipal de Saúde e Saneamento					
Código	Especificação	F.R.-C.A.	Elemento	Modalidade	Grupo	Categoria Econômica
3.0.00.00	DESPESAS CORRENTES					408.158,00
3.1.00.00	PESSOAL E ENCARGOS SOCIAIS				235.664,00	
3.1.90.00	APLICAÇÕES DIRETAS			235.664,00		
3.1.90.04	CONTRATAÇÃO POR TEMPO DETERMINADO	1.500.00.300.000	59.440,50			
3.1.90.11	VENCIMENTOS E VANTAGENS FIXAS - PESSOAL CIVIL	1.500.00.300.000	156.410,00			
3.1.90.13	OBRIGAÇÕES PATRONAIS	1.500.00.300.000	17.482,50			
3.1.90.16	OUTRAS DESPESAS VARIÁVEIS - PESSOAL CIVIL	1.500.00.300.000	1.165,50			
3.1.90.92	DESPESAS DE EXERCÍCIOS ANTERIORES	1.500.00.300.000	1.165,50			
3.3.00.00	OUTRAS DESPESAS CORRENTES				172.494,00	
3.3.90.00	APLICAÇÕES DIRETAS			172.494,00		
3.3.90.14	DIÁRIAS - CIVIL	1.500.00.300.000	1.165,50			
3.3.90.30	MATERIAL DE CONSUMO	1.500.00.300.000	4.662,00			
3.3.90.35	SERVIÇOS DE CONSULTORIA	1.500.00.300.000	1.165,50			
3.3.90.36	OUTROS SERVIÇOS DE TERCEIROS - PESSOA FÍSICA	1.500.00.300.000	36.130,50			
3.3.90.39	OUTROS SERVIÇOS DE TERCEIROS - PESSOA JURÍDICA	1.500.00.300.000	17.482,50			
3.3.90.40	SERVIÇOS DE TECNOLOGIA DA INFORMAÇÃO E COMUNICAÇÃO - PJ	1.500.00.300.000	46.620,00			
3.3.90.92	DESPESAS DE EXERCÍCIOS ANTERIORES	1.500.00.300.000	1.165,50			
3.3.90.93	INDENIZAÇÕES E RESTITUIÇÕES	1.700.05.999.000	64.102,50			
4.0.00.00	DESPESAS DE CAPITAL					208.708,50
4.4.00.00	INVESTIMENTOS				208.708,50	
4.4.90.00	APLICAÇÕES DIRETAS			208.708,50		
4.4.90.30	MATERIAL DE CONSUMO	1.500.00.999.000	1.165,50			
4.4.90.36	OUTROS SERVIÇOS DE TERCEIROS - PESSOA FÍSICA	1.500.00.999.000	2.331,00			
4.4.90.39	OUTROS SERVIÇOS DE TERCEIROS - PESSOA JURÍDICA	1.500.00.999.000	2.331,00			
4.4.90.51	OBRAS E INSTALAÇÕES	1.500.00.999.000	3.496,50			
4.4.90.51	OBRAS E INSTALAÇÕES	1.700.05.999.000	100.233,00			
4.4.90.51	OBRAS E INSTALAÇÕES	1.701.05.999.000	13.986,00			
4.4.90.52	EQUIPAMENTOS E MATERIAL PERMANENTE	1.500.00.300.000	1.165,50			
4.4.90.61	AQUISIÇÃO DE IMÓVEIS	1.500.00.999.000	84.000,00			
TOTAL						616.866,50



PREFEITURA MUNICIPAL DE BELA VISTA DO PIAUÍ

AV VALENTIM MARQUES BARBOSA, SN, CENTRO - CNPJ:01612558/0001-90 Orçamento Programa - Exercício de 2023

Anexo 02

Página 15

NATUREZA DA DESPESA POR ORGÃO

Lei: 344, Data: 06/12/2021

PODER ORGÃO	04 SECRETARIA MUNICIPAL DE SAÚDE, SANEAMENTO 02 Fundo Municipal de Saúde					
Código	Especificação	F.R.-C.A.	Elemento	Modalidade	Grupo	Categoria Econômica
3.0.00.00	DESPESAS CORRENTES					3.704.271,30
3.1.00.00	PESSOAL E ENCARGOS SOCIAIS				1.967.904,83	
3.1.90.00	APLICAÇÕES DIRETAS			1.967.904,83		
3.1.90.04	CONTRATAÇÃO POR TEMPO DETERMINADO	1.500.00.300.000	1.165,50			
3.1.90.04	CONTRATAÇÃO POR TEMPO DETERMINADO	1.500.00.300.000	60.606,00			
3.1.90.04	CONTRATAÇÃO POR TEMPO DETERMINADO	1.500.00.999.000	105.982,41			
3.1.90.04	CONTRATAÇÃO POR TEMPO DETERMINADO	1.600.02.999.000	1.165,50			
3.1.90.04	CONTRATAÇÃO POR TEMPO DETERMINADO	1.600.02.999.000	217.948,50			
3.1.90.04	CONTRATAÇÃO POR TEMPO DETERMINADO	1.621.02.999.000	17.482,50			
3.1.90.11	VENCIMENTOS E VANTAGENS FIXAS - PESSOAL CIVIL	1.500.00.300.000	1.165,50			
3.1.90.11	VENCIMENTOS E VANTAGENS FIXAS - PESSOAL CIVIL	1.500.00.300.000	161.305,00			
3.1.90.11	VENCIMENTOS E VANTAGENS FIXAS - PESSOAL CIVIL	1.500.00.999.000	241.491,60			
3.1.90.11	VENCIMENTOS E VANTAGENS FIXAS - PESSOAL CIVIL	1.600.02.999.000	1.165,50			
3.1.90.11	VENCIMENTOS E VANTAGENS FIXAS - PESSOAL CIVIL	1.600.02.999.000	154.415,00			
3.1.90.11	VENCIMENTOS E VANTAGENS FIXAS - PESSOAL CIVIL	1.600.02.999.000	372.960,00			
3.1.90.11	VENCIMENTOS E VANTAGENS FIXAS - PESSOAL CIVIL	1.621.02.999.000	5.827,50			
3.1.90.13	OBRIGAÇÕES PATRONAIS	1.500.00.300.000	582,75			
3.1.90.13	OBRIGAÇÕES PATRONAIS	1.500.00.300.000	151.515,00			
3.1.90.13	OBRIGAÇÕES PATRONAIS	1.600.02.999.000	582,75			
3.1.90.13	OBRIGAÇÕES PATRONAIS	1.600.02.999.000	192.411,23			
3.1.90.13	OBRIGAÇÕES PATRONAIS	1.621.02.999.000	5.827,50			
3.1.90.16	OUTRAS DESPESAS VARIÁVEIS - PESSOAL CIVIL	1.500.00.300.000	1.165,50			
3.1.90.16	OUTRAS DESPESAS VARIÁVEIS - PESSOAL CIVIL	1.500.00.300.000	46.620,00			
3.1.90.16	OUTRAS DESPESAS VARIÁVEIS - PESSOAL CIVIL	1.500.00.999.000	4.662,00			
3.1.90.16	OUTRAS DESPESAS VARIÁVEIS - PESSOAL CIVIL	1.600.02.999.000	99.480,09			
3.1.90.16	OUTRAS DESPESAS VARIÁVEIS - PESSOAL CIVIL	1.600.02.999.000	117.715,50			
3.1.90.92	DESPESAS DE EXERCÍCIOS ANTERIORES	1.500.00.300.000	1.165,50			
3.1.90.92	DESPESAS DE EXERCÍCIOS ANTERIORES	1.600.02.999.000	3.496,50			
3.3.00.00	OUTRAS DESPESAS CORRENTES				1.736.366,47	
3.3.90.00	APLICAÇÕES DIRETAS			1.736.366,47		
3.3.90.14	DIÁRIAS - CIVIL	1.500.00.300.000	1.165,50			
3.3.90.14	DIÁRIAS - CIVIL	1.500.00.300.000	41.958,00			
3.3.90.14	DIÁRIAS - CIVIL	1.600.02.999.000	9.906,75			
3.3.90.14	DIÁRIAS - CIVIL	1.600.02.999.000	54.778,50			
3.3.90.14	DIÁRIAS - CIVIL	1.621.02.999.000	17.482,50			
3.3.90.30	MATERIAL DE CONSUMO	1.500.00.300.000	1.165,50			
3.3.90.30	MATERIAL DE CONSUMO	1.500.00.300.000	193.473,00			
3.3.90.30	MATERIAL DE CONSUMO	1.600.02.999.000	1.165,50			
3.3.90.30	MATERIAL DE CONSUMO	1.600.02.999.000	49.011,61			



PREFEITURA MUNICIPAL DE BELA VISTA DO PIAUÍ

AV VALENTIM MARQUES BARBOSA, SN, CENTRO - CNPJ:01612558/0001-90 Orçamento Programa - Exercício de 2023

Anexo 02

Página 16

NATUREZA DA DESPESA POR ORGÃO

Lei: 344, Data: 06/12/2021

PODER ORGÃO	04 Secretaria Municipal de Saúde, Saneamento 02 Fundo Municipal de Saúde					
Código	Especificação	F.R.-C.A.	Elemento	Modalidade	Grupo	Categoria Econômica
3.3.90.30	MATERIAL DE CONSUMO	1.600.02.999.000	121.445,00			
3.3.90.30	MATERIAL DE CONSUMO	1.621.02.999.000	45.454,50			
3.3.90.32	MATERIAL, BEM OU SERVIÇO PARA DISTRIBUIÇÃO GRATUITA	1.500.00.300.000	1.165,50			
3.3.90.32	MATERIAL, BEM OU SERVIÇO PARA DISTRIBUIÇÃO GRATUITA	1.500.00.300.000	2.331,00			
3.3.90.32	MATERIAL, BEM OU SERVIÇO PARA DISTRIBUIÇÃO GRATUITA	1.600.02.999.000	1.165,50			
3.3.90.36	OUTROS SERVIÇOS DE TERCEIROS - PESSOA FÍSICA	1.500.00.300.000	1.165,50			
3.3.90.36	OUTROS SERVIÇOS DE TERCEIROS - PESSOA FÍSICA	1.500.00.300.000	111.888,00			
3.3.90.36	OUTROS SERVIÇOS DE TERCEIROS - PESSOA FÍSICA	1.500.00.999.000	4.662,00			
3.3.90.36	OUTROS SERVIÇOS DE TERCEIROS - PESSOA FÍSICA	1.600.02.999.000	1.165,50			
3.3.90.36	OUTROS SERVIÇOS DE TERCEIROS - PESSOA FÍSICA	1.600.02.999.000	171.911,25			
3.3.90.36	OUTROS SERVIÇOS DE TERCEIROS - PESSOA FÍSICA	1.621.02.999.000	34.965,00			
3.3.90.39	OUTROS SERVIÇOS DE TERCEIROS - PESSOA JURÍDICA	1.500.00.300.000	1.165,50			
3.3.90.39	OUTROS SERVIÇOS DE TERCEIROS - PESSOA JURÍDICA	1.500.00.300.000	446.386,50			
3.3.90.39	OUTROS SERVIÇOS DE TERCEIROS - PESSOA JURÍDICA	1.500.00.999.000	2.331,00			
3.3.90.39	OUTROS SERVIÇOS DE TERCEIROS - PESSOA JURÍDICA	1.500.00.999.000	9.906,75			
3.3.90.39	OUTROS SERVIÇOS DE TERCEIROS - PESSOA JURÍDICA	1.600.02.999.000	1.165,50			
3.3.90.39	OUTROS SERVIÇOS DE TERCEIROS - PESSOA JURÍDICA	1.600.02.999.000	131.762,11			
3.3.90.39	OUTROS SERVIÇOS DE TERCEIROS - PESSOA JURÍDICA	1.621.02.999.000	81.585,00			
3.3.90.40	SERVIÇOS DE TECNOLOGIA DA INFORMAÇÃO E COMUNICAÇÃO - PJ	1.500.00.300.000	46.620,00			
3.3.90.40	SERVIÇOS DE TECNOLOGIA DA INFORMAÇÃO E COMUNICAÇÃO - PJ	1.600.02.999.000	104.895,00			
3.3.90.47	OBRIGAÇÕES TRIBUTÁRIAS E CONTRIBUTIVAS	1.500.00.300.000	34.965,00			
3.3.90.92	DESPESAS DE EXERCÍCIOS ANTERIORES	1.500.00.300.000	1.165,50			
3.3.90.93	INDENIZAÇÕES E RESTITUIÇÕES	1.500.00.300.000	3.496,50			
3.3.90.93	INDENIZAÇÕES E RESTITUIÇÕES	1.600.02.999.000	3.496,50			
4.0.00.00	DESPESAS DE CAPITAL					719.811,42
4.4.00.00	INVESTIMENTOS				719.811,42	
4.4.90.00	APLICAÇÕES DIRETAS			719.811,42		
4.4.90.51	OBRAS E INSTALAÇÕES	1.500.00.300.000	1.165,50			
4.4.90.51	OBRAS E INSTALAÇÕES	1.500.00.300.000	47.250,00			
4.4.90.51	OBRAS E INSTALAÇÕES	1.600.02.999.000	6.410,25			
4.4.90.51	OBRAS E INSTALAÇÕES	1.601.02.999.000	5.827,50			
4.4.90.51	OBRAS E INSTALAÇÕES	1.601.02.999.000	85.081,50			
4.4.90.51	OBRAS E INSTALAÇÕES	1.631.02.999.000	45.454,50			
4.4.90.52	EQUIPAMENTOS E MATERIAL PERMANENTE	1.500.00.300.000	20.368,28			
4.4.90.52	EQUIPAMENTOS E MATERIAL PERMANENTE	1.500.00.300.000	157.500,00			
4.4.90.52	EQUIPAMENTOS E MATERIAL PERMANENTE	1.600.02.999.000	65.881,05			
4.4.90.52	EQUIPAMENTOS E MATERIAL PERMANENTE	1.600.02.999.000	157.500,00			
4.4.90.52	EQUIPAMENTOS E MATERIAL PERMANENTE	1.601.02.999.000	2.331,00			



PREFEITURA MUNICIPAL DE BELA VISTA DO PIAUÍ

AV VALENTIM MARQUES BARBOSA, SN, CENTRO - CNPJ:01612558/0001-90 Orçamento Programa - Exercício de 2023

Anexo 02

Página 17

NATUREZA DA DESPESA POR ORGÃO

Lei: 344, Data: 06/12/2021

PODER ORGÃO		04 Secretaria Municipal de Saúde, Saneamento 02 Fundo Municipal de Saúde				
Código	Especificação	F.R.-C.A.	Elemento	Modalidade	Grupo	Categoria Econômica
4.4.90.52	EQUIPAMENTOS E MATERIAL PERMANENTE	1.601.02.999.000	65.601,34			
4.4.90.52	EQUIPAMENTOS E MATERIAL PERMANENTE	1.631.02.999.000	11.655,00			
4.4.90.52	EQUIPAMENTOS E MATERIAL PERMANENTE	1.631.02.999.000	47.785,50			
TOTAL						4.424.082,72



PREFEITURA MUNICIPAL DE BELA VISTA DO PIAUÍ

AV VALENTIM MARQUES BARBOSA, SN, CENTRO - CNPJ:01612558/0001-90 Orçamento Programa - Exercício de 2023

Anexo 02

Página 18

NATUREZA DA DESPESA POR ORGÃO

Lei: 344, Data: 06/12/2021

PODER ORGÃO	05 SEC. MUNICIPAL DE ASSISTÊNCIA SOCIAL E CIDADANIA					
	01 Sec. Mun. de Assist.Social e Cidadania					
Código	Especificação	F.R.-C.A.	Elemento	Modalidade	Grupo	Categoria Econômica
3.0.00.00	DESPESAS CORRENTES					158.508,00
3.1.00.00	PESSOAL E ENCARGOS SOCIAIS				136.363,50	
3.1.90.00	APLICAÇÕES DIRETAS			136.363,50		
3.1.90.04	CONTRATAÇÃO POR TEMPO DETERMINADO	1.500.00.999.000	1.165,50			
3.1.90.11	VENCIMENTOS E VANTAGENS FIXAS - PESSOAL CIVIL	1.500.00.999.000	134.032,50			
3.1.90.16	OUTRAS DESPESAS VARIÁVEIS - PESSOAL CIVIL	1.500.00.999.000	1.165,50			
3.3.00.00	OUTRAS DESPESAS CORRENTES				22.144,50	
3.3.90.00	APLICAÇÕES DIRETAS			22.144,50		
3.3.90.14	DIÁRIAS - CIVIL	1.500.00.999.000	2.331,00			
3.3.90.30	MATERIAL DE CONSUMO	1.500.00.999.000	2.331,00			
3.3.90.32	MATERIAL, BEM OU SERVIÇO PARA DISTRIBUIÇÃO GRATUITA	1.500.00.999.000	5.827,50			
3.3.90.36	OUTROS SERVIÇOS DE TERCEIROS - PESSOA FÍSICA	1.500.00.999.000	6.993,00			
3.3.90.39	OUTROS SERVIÇOS DE TERCEIROS - PESSOA JURÍDICA	1.500.00.999.000	4.662,00			
4.0.00.00	DESPESAS DE CAPITAL					1.165,50
4.4.00.00	INVESTIMENTOS				1.165,50	
4.4.90.00	APLICAÇÕES DIRETAS			1.165,50		
4.4.90.52	EQUIPAMENTOS E MATERIAL PERMANENTE	1.500.00.999.000	1.165,50			
TOTAL						159.673,50



PREFEITURA MUNICIPAL DE BELA VISTA DO PIAUÍ

AV VALENTIM MARQUES BARBOSA, SN, CENTRO - CNPJ:01612558/0001-90 Orçamento Programa - Exercício de 2023

Anexo 02

Página 19

NATUREZA DA DESPESA POR ORGÃO

Lei: 344, Data: 06/12/2021

PODER ORGÃO	05 SEC. MUNICIPAL DE ASSISTÊNCIA SOCIAL E CIDADANIA 02 Fundo Municipal de Assistência Social					
Código	Especificação	F.R.-C.A.	Elemento	Modalidade	Grupo	Categoria Econômica
3.0.00.00	DESPESAS CORRENTES					890.025,91
3.1.00.00	PESSOAL E ENCARGOS SOCIAIS				431.806,09	
3.1.90.00	APLICAÇÕES DIRETAS			431.806,09		
3.1.90.04	CONTRATAÇÃO POR TEMPO DETERMINADO	1.500.00.999.000	9.324,00			
3.1.90.04	CONTRATAÇÃO POR TEMPO DETERMINADO	1.660.04.999.000	65.268,00			
3.1.90.04	CONTRATAÇÃO POR TEMPO DETERMINADO	1.669.04.999.000	3.329,83			
3.1.90.11	VENCIMENTOS E VANTAGENS FIXAS - PESSOAL CIVIL	1.500.00.999.000	171.328,50			
3.1.90.11	VENCIMENTOS E VANTAGENS FIXAS - PESSOAL CIVIL	1.660.04.999.000	49.688,76			
3.1.90.11	VENCIMENTOS E VANTAGENS FIXAS - PESSOAL CIVIL	1.660.04.999.000	65.268,00			
3.1.90.11	VENCIMENTOS E VANTAGENS FIXAS - PESSOAL CIVIL	1.669.04.999.000	1.165,50			
3.1.90.13	OBRIGAÇÕES PATRONAIS	1.500.00.999.000	34.965,00			
3.1.90.13	OBRIGAÇÕES PATRONAIS	1.660.04.999.000	29.137,50			
3.1.90.13	OBRIGAÇÕES PATRONAIS	1.669.04.999.000	1.165,50			
3.1.90.16	OUTRAS DESPESAS VARIÁVEIS - PESSOAL CIVIL	1.500.00.999.000	1.165,50			
3.3.00.00	OUTRAS DESPESAS CORRENTES				458.219,82	
3.3.90.00	APLICAÇÕES DIRETAS			458.219,82		
3.3.90.14	DIÁRIAS - CIVIL	1.500.00.999.000	3.496,50			
3.3.90.14	DIÁRIAS - CIVIL	1.660.04.999.000	9.324,00			
3.3.90.14	DIÁRIAS - CIVIL	1.660.04.999.000	15.151,50			
3.3.90.30	MATERIAL DE CONSUMO	1.500.00.999.000	14.568,75			
3.3.90.30	MATERIAL DE CONSUMO	1.660.04.999.000	94.405,50			
3.3.90.30	MATERIAL DE CONSUMO	1.669.04.999.000	3.496,50			
3.3.90.32	MATERIAL, BEM OU SERVIÇO PARA DISTRIBUIÇÃO GRATUITA	1.500.00.999.000	15.734,25			
3.3.90.32	MATERIAL, BEM OU SERVIÇO PARA DISTRIBUIÇÃO GRATUITA	1.660.04.999.000	582,75			
3.3.90.32	MATERIAL, BEM OU SERVIÇO PARA DISTRIBUIÇÃO GRATUITA	1.669.04.999.000	3.496,50			
3.3.90.36	OUTROS SERVIÇOS DE TERCEIROS - PESSOA FÍSICA	1.500.00.999.000	11.072,25			
3.3.90.36	OUTROS SERVIÇOS DE TERCEIROS - PESSOA FÍSICA	1.660.04.999.000	151.515,00			
3.3.90.36	OUTROS SERVIÇOS DE TERCEIROS - PESSOA FÍSICA	1.669.04.999.000	3.496,50			
3.3.90.39	OUTROS SERVIÇOS DE TERCEIROS - PESSOA JURÍDICA	1.500.00.999.000	35.547,75			
3.3.90.39	OUTROS SERVIÇOS DE TERCEIROS - PESSOA JURÍDICA	1.660.04.999.000	62.532,57			
3.3.90.39	OUTROS SERVIÇOS DE TERCEIROS - PESSOA JURÍDICA	1.669.04.999.000	5.827,50			
3.3.90.40	SERVIÇOS DE TECNOLOGIA DA INFORMAÇÃO E COMUNICAÇÃO - PJ	1.500.00.999.000	23.310,00			
3.3.90.48	OUTROS AUXÍLIOS FINANCEIROS A PESSOAS FÍSICAS	1.669.04.999.000	3.496,50			
3.3.90.92	DESPESAS DE EXERCÍCIOS ANTERIORES	1.500.00.999.000	1.165,50			
4.0.00.00	DESPESAS DE CAPITAL					23.310,00
4.4.00.00	INVESTIMENTOS				23.310,00	
4.4.90.00	APLICAÇÕES DIRETAS			23.310,00		
4.4.90.51	OBRAS E INSTALAÇÕES	1.500.00.999.000	582,75			
4.4.90.51	OBRAS E INSTALAÇÕES	1.660.04.999.000	1.165,50			



PREFEITURA MUNICIPAL DE BELA VISTA DO PIAUÍ

AV VALENTIM MARQUES BARBOSA, SN, CENTRO - CNPJ:01612558/0001-90 Orçamento Programa - Exercício de 2023

Anexo 02

Página 20

NATUREZA DA DESPESA POR ORGÃO

Lei: 344, Data: 06/12/2021

PODER ORGÃO		05 Sec. Municipal de Assistência Social e Cidadania 02 Fundo Municipal de Assistência Social				
Código	Especificação	F.R.-C.A.	Elemento	Modalidade	Grupo	Categoria Econômica
4.4.90.52	EQUIPAMENTOS E MATERIAL PERMANENTE	1.500.00.999.000	6.410,25			
4.4.90.52	EQUIPAMENTOS E MATERIAL PERMANENTE	1.660.04.999.000	15.151,50			
TOTAL						913.335,91



PREFEITURA MUNICIPAL DE BELA VISTA DO PIAUÍ

AV VALENTIM MARQUES BARBOSA, SN, CENTRO - CNPJ:01612558/0001-90 Orçamento Programa - Exercício de 2023

Anexo 02

Página 21

NATUREZA DA DESPESA POR ORGÃO

Lei: 344, Data: 06/12/2021

PODER ORGÃO		05 SEC. MUNICIPAL DE ASSISTÊNCIA SOCIAL E CIDADANIA 03 Fundo Mun. Dir. Criança e do Adolescente				
Código	Especificação	F.R.-C.A.	Elemento	Modalidade	Grupo	Categoria Econômica
3.0.00.00	DESPESAS CORRENTES					129.465,00
3.1.00.00	PESSOAL E ENCARGOS SOCIAIS				101.493,00	
3.1.90.00	APLICAÇÕES DIRETAS			101.493,00		
3.1.90.11	VENCIMENTOS E VANTAGENS FIXAS - PESSOAL CIVIL	1.500.00.999.000	94.500,00			
3.1.90.13	OBRIGAÇÕES PATRONAIS	1.500.00.999.000	6.993,00			
3.3.00.00	OUTRAS DESPESAS CORRENTES				27.972,00	
3.3.90.00	APLICAÇÕES DIRETAS			27.972,00		
3.3.90.14	DIÁRIAS - CIVIL	1.500.00.999.000	9.324,00			
3.3.90.30	MATERIAL DE CONSUMO	1.500.00.999.000	6.993,00			
3.3.90.36	OUTROS SERVIÇOS DE TERCEIROS - PESSOA FÍSICA	1.500.00.999.000	4.662,00			
3.3.90.39	OUTROS SERVIÇOS DE TERCEIROS - PESSOA JURÍDICA	1.500.00.999.000	4.662,00			
3.3.90.48	OUTROS AUXÍLIOS FINANCEIROS A PESSOAS FÍSICAS	1.500.00.999.000	2.331,00			
4.0.00.00	DESPESAS DE CAPITAL					3.496,50
4.4.00.00	INVESTIMENTOS				3.496,50	
4.4.90.00	APLICAÇÕES DIRETAS			3.496,50		
4.4.90.52	EQUIPAMENTOS E MATERIAL PERMANENTE	1.500.00.999.000	3.496,50			
TOTAL						132.961,50



PREFEITURA MUNICIPAL DE BELA VISTA DO PIAUÍ

AV VALENTIM MARQUES BARBOSA, SN, CENTRO - CNPJ:01612558/0001-90 Orçamento Programa - Exercício de 2023

Anexo 02

Página 22

NATUREZA DA DESPESA POR ORGÃO

Lei: 344, Data: 06/12/2021

Código	Especificação	F.R.-C.A.	Elemento	Modalidade	Grupo	Categoria Econômica
PODER	90 RESERVA DE CONTINGÊNCIA					
ORGÃO	99 RESERVA DE CONTINGÊNCIA					
9.0.00.00	RESERVA DE CONTINGÊNCIA					738.794,13
9.9.00.00	RESERVA DE CONTINGÊNCIA				738.794,13	
9.9.99.00	RESERVA DE CONTINGÊNCIA			738.794,13		
9.9.99.99	RESERVA DE CONTINGÊNCIA	1.500.00.999.000	738.794,13			
TOTAL						738.794,13
TOTAL GERAL						22.755.000,00

Francisco de Sousa Neto

FRANCISCO DE SOUSA NETO
PREFEITO MUNICIPAL
182.442.308-00

Rafael Coelho Moura

RAFAEL COELHO MOURA
TESOUREIRO
059.811.943-40

[Assinatura]
CONPLAN CRC - 145/O
CONTABILIDADE
746.743.503-34



PREFEITURA MUNICIPAL DE BELA VISTA DO PIAUÍ

AV VALENTIM MARQUES BARBOSA, SN, CENTRO - CNPJ:01612558/0001-90

Anexo 02
Página 1

Orçamento Programa - Exercício de 2023

NATUREZA DA DESPESA POR ORGÃO E UNIDADE

Lei: 344, Data: 06/12/2021

PODER 01 CÂMARA MUNICIPAL DE BELA VISTA DO PIAUÍ						
ORGÃO 01 Processo Legislativo						
UNIDADE 00 Processo Legislativo						
Código	Especificação	F.R.-C.A.	Elemento	Modalidade	Grupo	Categoria Econômica
3.0.00.00	DESPESAS CORRENTES					952.944,50
3.1.00.00	PESSOAL E ENCARGOS SOCIAIS				563.965,50	
3.1.90.00	APLICAÇÕES DIRETAS			563.965,50		
3.1.90.11	VENCIMENTOS E VANTAGENS FIXAS - PESSOAL CIVIL	1.500.00.999.000	462.000,00			
3.1.90.13	OBRIGAÇÕES PATRONAIS	1.500.00.999.000	100.800,00			
3.1.90.16	OUTRAS DESPESAS VARIÁVEIS - PESSOAL CIVIL	1.500.00.999.000	582,75			
3.1.90.92	DESPESAS DE EXERCÍCIOS ANTERIORES	1.500.00.999.000	582,75			
3.3.00.00	OUTRAS DESPESAS CORRENTES				388.979,00	
3.3.90.00	APLICAÇÕES DIRETAS			388.979,00		
3.3.90.14	DIÁRIAS - CIVIL	1.500.00.999.000	15.750,00			
3.3.90.30	MATERIAL DE CONSUMO	1.500.00.999.000	24.150,00			
3.3.90.33	PASSAGENS E DESPESAS COM LOCOMOÇÃO	1.500.00.999.000	582,75			
3.3.90.35	SERVIÇOS DE CONSULTORIA	1.500.00.999.000	201.165,50			
3.3.90.36	OUTROS SERVIÇOS DE TERCEIROS - PESSOA FÍSICA	1.500.00.999.000	84.000,00			
3.3.90.39	OUTROS SERVIÇOS DE TERCEIROS - PESSOA JURÍDICA	1.500.00.999.000	44.100,00			
3.3.90.40	SERVIÇOS DE TECNOLOGIA DA INFORMAÇÃO E COMUNICAÇÃO - PJ	1.500.00.999.000	5.244,75			
3.3.90.41	CONTRIBUIÇÕES	1.500.00.999.000	13.986,00			
4.0.00.00	DESPESAS DE CAPITAL					86.898,00
4.4.00.00	INVESTIMENTOS				69.415,50	
4.4.90.00	APLICAÇÕES DIRETAS			69.415,50		
4.4.90.51	OBRAS E INSTALAÇÕES	1.500.00.999.000	36.750,00			
4.4.90.52	EQUIPAMENTOS E MATERIAL PERMANENTE	1.500.00.999.000	1.165,50			
4.4.90.52	EQUIPAMENTOS E MATERIAL PERMANENTE	1.500.00.999.000	31.500,00			
4.6.00.00	AMORTIZAÇÃO DA DÍVIDA				17.482,50	
4.6.90.00	APLICAÇÕES DIRETAS			17.482,50		
4.6.90.71	PRINCIPAL DA DÍVIDA CONTRATUAL RESGATADO	1.500.00.999.000	17.482,50			
TOTAL						1.039.842,50



PREFEITURA MUNICIPAL DE BELA VISTA DO PIAUÍ

AV VALENTIM MARQUES BARBOSA, SN, CENTRO - CNPJ:01612558/0001-90

Anexo 02
Página 2

Orçamento Programa - Exercício de 2023

NATUREZA DA DESPESA POR ORGÃO E UNIDADE

Lei: 344, Data: 06/12/2021

PODER 02 PREFEITURA MUN. DE BELA VISTA DO PIAUÍ						
ORGÃO 01 Gabinete do Prefeito						
UNIDADE 00 Gabinete do Prefeito						
Código	Especificação	F.R.-C.A.	Elemento	Modalidade	Grupo	Categoria Econômica
3.0.00.00	DESPESAS CORRENTES					405.638,57
3.1.00.00	PESSOAL E ENCARGOS SOCIAIS				284.665,50	
3.1.90.00	APLICAÇÕES DIRETAS			284.665,50		
3.1.90.11	VENCIMENTOS E VANTAGENS FIXAS - PESSOAL CIVIL	1.500.00.999.000	283.500,00			
3.1.90.92	DESPESAS DE EXERCÍCIOS ANTERIORES	1.500.00.999.000	1.165,50			
3.3.00.00	OUTRAS DESPESAS CORRENTES				120.973,07	
3.3.90.00	APLICAÇÕES DIRETAS			120.973,07		
3.3.90.14	DIÁRIAS - CIVIL	1.500.00.999.000	23.310,00			
3.3.90.30	MATERIAL DE CONSUMO	1.500.00.999.000	17.482,50			
3.3.90.33	PASSAGENS E DESPESAS COM LOCOMOÇÃO	1.500.00.999.000	1.748,25			
3.3.90.35	SERVIÇOS DE CONSULTORIA	1.500.00.999.000	1.165,50			
3.3.90.36	OUTROS SERVIÇOS DE TERCEIROS - PESSOA FÍSICA	1.500.00.999.000	4.079,25			
3.3.90.39	OUTROS SERVIÇOS DE TERCEIROS - PESSOA JURÍDICA	1.500.00.999.000	58.275,00			
3.3.90.41	CONTRIBUIÇÕES	1.500.00.999.000	14.329,82			
3.3.90.92	DESPESAS DE EXERCÍCIOS ANTERIORES	1.500.00.999.000	582,75			
4.0.00.00	DESPESAS DE CAPITAL					158.082,75
4.0.00.00	DESPESAS DE CAPITAL					21.341,47
4.0.00.00	DESPESAS DE CAPITAL					23.310,00
4.4.00.00	INVESTIMENTOS				202.734,22	
4.4.90.00	APLICAÇÕES DIRETAS			202.734,22		
4.4.90.52	EQUIPAMENTOS E MATERIAL PERMANENTE	1.500.00.999.000	582,75			
4.4.90.52	EQUIPAMENTOS E MATERIAL PERMANENTE	1.500.00.999.000	157.500,00			
4.4.90.52	EQUIPAMENTOS E MATERIAL PERMANENTE	1.701.05.999.000	23.310,00			
4.4.90.52	EQUIPAMENTOS E MATERIAL PERMANENTE	1.755.00.999.000	21.341,47			
TOTAL						608.372,79



PREFEITURA MUNICIPAL DE BELA VISTA DO PIAUÍ

AV VALENTIM MARQUES BARBOSA, SN, CENTRO - CNPJ:01612558/0001-90

Anexo 02

Página 4

Orçamento Programa - Exercício de 2023

NATUREZA DA DESPESA POR ORGÃO E UNIDADE

Lei: 344, Data: 06/12/2021

PODER 02 PREFEITURA MUN. DE BELA VISTA DO PIAUÍ						
ORGÃO 03 Sec.Munic. de Finanças e Tesouraria						
UNIDADE 00 Sec.Munic. de Finanças e Tesouraria						
Código	Especificação	F.R.-C.A.	Elemento	Modalidade	Grupo	Categoria Econômica
3.0.00.00	DESPESAS CORRENTES					255.655,09
3.0.00.00	DESPESAS CORRENTES					116,55
3.1.00.00	PESSOAL E ENCARGOS SOCIAIS				110.475,75	
3.1.90.00	APLICAÇÕES DIRETAS			110.475,75		
3.1.90.04	CONTRATAÇÃO POR TEMPO DETERMINADO	1.500.00.999.000	582,75			
3.1.90.11	VENCIMENTOS E VANTAGENS FIXAS - PESSOAL CIVIL	1.500.00.999.000	50.400,00			
3.1.90.13	OBRIGAÇÕES PATRONAIS	1.500.00.999.000	5.827,50			
3.1.90.16	OUTRAS DESPESAS VARIÁVEIS - PESSOAL CIVIL	1.500.00.999.000	582,75			
3.1.90.91	SENTENÇAS JUDICIAIS	1.500.00.999.000	52.500,00			
3.1.90.92	DESPESAS DE EXERCÍCIOS ANTERIORES	1.500.00.999.000	582,75			
3.2.00.00	JUROS E ENCARGOS DA DÍVIDA				657,34	
3.2.90.00	APLICAÇÕES DIRETAS			657,34		
3.2.90.21	JUROS SOBRE A DÍVIDA POR CONTRATO	1.500.00.999.000	657,34			
3.3.00.00	OUTRAS DESPESAS CORRENTES				144.638,55	
3.3.90.00	APLICAÇÕES DIRETAS			144.638,55		
3.3.90.14	DIÁRIAS - CIVIL	1.500.00.999.000	1.165,50			
3.3.90.30	MATERIAL DE CONSUMO	1.500.00.999.000	1.165,50			
3.3.90.36	OUTROS SERVIÇOS DE TERCEIROS - PESSOA FÍSICA	1.500.00.999.000	1.165,50			
3.3.90.39	OUTROS SERVIÇOS DE TERCEIROS - PESSOA JURÍDICA	1.500.00.999.000	17.482,50			
3.3.90.47	OBRIGAÇÕES TRIBUTÁRIAS E CONTRIBUTIVAS	1.500.00.999.000	122.377,50			
3.3.90.47	OBRIGAÇÕES TRIBUTÁRIAS E CONTRIBUTIVAS	1.750.05.999.000	116,55			
3.3.90.92	DESPESAS DE EXERCÍCIOS ANTERIORES	1.500.00.999.000	1.165,50			
4.0.00.00	DESPESAS DE CAPITAL					15.151,50
4.4.00.00	INVESTIMENTOS				3.496,50	
4.4.90.00	APLICAÇÕES DIRETAS			3.496,50		
4.4.90.52	EQUIPAMENTOS E MATERIAL PERMANENTE	1.500.00.999.000	3.496,50			
4.6.00.00	AMORTIZAÇÃO DA DÍVIDA				11.655,00	
4.6.90.00	APLICAÇÕES DIRETAS			11.655,00		
4.6.90.71	PRINCIPAL DA DÍVIDA CONTRATUAL RESGATADO	1.500.00.999.000	11.655,00			
TOTAL						270.923,14



PREFEITURA MUNICIPAL DE BELA VISTA DO PIAUÍ

AV VALENTIM MARQUES BARBOSA, SN, CENTRO - CNPJ:01612558/0001-90

Anexo 02
Página 5

Orçamento Programa - Exercício de 2023

NATUREZA DA DESPESA POR ORGÃO E UNIDADE

Lei: 344, Data: 06/12/2021

PODER 02 PREFEITURA MUN. DE BELA VISTA DO PIAUÍ						
ORGÃO 04 Sec.Mun.Agricult,Abastec. e Transporte						
UNIDADE 00 Sec.Mun.Agricult,Abastec. e Transporte						
Código	Especificação	F.R.-C.A.	Elemento	Modalidade	Grupo	Categoria Econômica
3.0.00.00	DESPESAS CORRENTES					356.385,68
3.1.00.00	PESSOAL E ENCARGOS SOCIAIS				54.831,00	
3.1.90.00	APLICAÇÕES DIRETAS			54.831,00		
3.1.90.04	CONTRATAÇÃO POR TEMPO DETERMINADO	1.500.00.999.000	2.331,00			
3.1.90.11	VENCIMENTOS E VANTAGENS FIXAS - PESSOAL CIVIL	1.500.00.999.000	52.500,00			
3.3.00.00	OUTRAS DESPESAS CORRENTES				301.554,68	
3.3.90.00	APLICAÇÕES DIRETAS			301.554,68		
3.3.90.14	DIÁRIAS - CIVIL	1.500.00.999.000	5.827,50			
3.3.90.30	MATERIAL DE CONSUMO	1.500.00.999.000	46.620,00			
3.3.90.32	MATERIAL, BEM OU SERVIÇO PARA DISTRIBUIÇÃO GRATUITA	1.500.00.999.000	3.496,50			
3.3.90.36	OUTROS SERVIÇOS DE TERCEIROS - PESSOA FÍSICA	1.500.00.999.000	11.655,00			
3.3.90.36	OUTROS SERVIÇOS DE TERCEIROS - PESSOA FÍSICA	1.500.00.999.000	202.913,75			
3.3.90.39	OUTROS SERVIÇOS DE TERCEIROS - PESSOA JURÍDICA	1.500.00.999.000	31.041,93			
4.0.00.00	DESPESAS DE CAPITAL					49.533,75
4.0.00.00	DESPESAS DE CAPITAL					107.226,00
4.0.00.00	DESPESAS DE CAPITAL					10.537,29
4.4.00.00	INVESTIMENTOS				167.297,04	
4.4.90.00	APLICAÇÕES DIRETAS			167.297,04		
4.4.90.36	OUTROS SERVIÇOS DE TERCEIROS - PESSOA FÍSICA	1.500.00.999.000	582,75			
4.4.90.39	OUTROS SERVIÇOS DE TERCEIROS - PESSOA JURÍDICA	1.500.00.999.000	582,75			
4.4.90.51	OBRAS E INSTALAÇÕES	1.500.00.999.000	4.079,25			
4.4.90.51	OBRAS E INSTALAÇÕES	1.700.05.999.000	1.748,25			
4.4.90.51	OBRAS E INSTALAÇÕES	1.700.05.999.000	34.965,00			
4.4.90.51	OBRAS E INSTALAÇÕES	1.701.05.999.000	34.965,00			
4.4.90.52	EQUIPAMENTOS E MATERIAL PERMANENTE	1.500.00.999.000	5.292,54			
4.4.90.52	EQUIPAMENTOS E MATERIAL PERMANENTE	1.700.05.999.000	12.820,50			
4.4.90.52	EQUIPAMENTOS E MATERIAL PERMANENTE	1.701.05.999.000	72.261,00			
TOTAL						523.682,72



PREFEITURA MUNICIPAL DE BELA VISTA DO PIAUÍ

AV VALENTIM MARQUES BARBOSA, SN, CENTRO - CNPJ:01612558/0001-90

Anexo 02
Página 6

Orçamento Programa - Exercício de 2023

NATUREZA DA DESPESA POR ORGÃO E UNIDADE

Lei: 344, Data: 06/12/2021

PODER 02 PREFEITURA MUN. DE BELA VISTA DO PIAUÍ						
ORGÃO 05 Controladoria Interna						
UNIDADE 00 Controladoria Interna						
Código	Especificação	F.R.-C.A.	Elemento	Modalidade	Grupo	Categoria Econômica
3.0.00.00	DESPESAS CORRENTES					73.659,60
3.1.00.00	PESSOAL E ENCARGOS SOCIAIS				71.328,60	
3.1.90.00	APLICAÇÕES DIRETAS			71.328,60		
3.1.90.04	CONTRATAÇÃO POR TEMPO DETERMINADO	1.500.00.999.000	1.398,60			
3.1.90.11	VENCIMENTOS E VANTAGENS FIXAS - PESSOAL CIVIL	1.500.00.999.000	69.930,00			
3.3.00.00	OUTRAS DESPESAS CORRENTES				2.331,00	
3.3.90.00	APLICAÇÕES DIRETAS			2.331,00		
3.3.90.14	DIÁRIAS - CIVIL	1.500.00.999.000	1.165,50			
3.3.90.36	OUTROS SERVIÇOS DE TERCEIROS - PESSOA FÍSICA	1.500.00.999.000	1.165,50			
TOTAL						73.659,60



PREFEITURA MUNICIPAL DE BELA VISTA DO PIAUÍ

AV VALENTIM MARQUES BARBOSA, SN, CENTRO - CNPJ:01612558/0001-90

Anexo 02
Página 7

Orçamento Programa - Exercício de 2023

NATUREZA DA DESPESA POR ORGÃO E UNIDADE

Lei: 344, Data: 06/12/2021

PODER 02 PREFEITURA MUN. DE BELA VISTA DO PIAUÍ						
ORGÃO 06 Sec. Mun. de Obras, Habitação e Serv. Públicos						
UNIDADE 00 Sec. Mun. de Obras, Habitação e Serv. Públicos						
Código	Especificação	F.R.-C.A.	Elemento	Modalidade	Grupo	Categoria Econômica
3.0.00.00	DESPESAS CORRENTES					40.792,50
3.0.00.00	DESPESAS CORRENTES					77.189,90
3.0.00.00	DESPESAS CORRENTES					851.322,07
3.0.00.00	DESPESAS CORRENTES					36.130,50
3.1.00.00	PESSOAL E ENCARGOS SOCIAIS				122.451,00	
3.1.90.00	APLICAÇÕES DIRETAS			122.451,00		
3.1.90.04	CONTRATAÇÃO POR TEMPO DETERMINADO	1.500.00.999.000	9.324,00			
3.1.90.11	VENCIMENTOS E VANTAGENS FIXAS - PESSOAL CIVIL	1.500.00.999.000	8.158,50			
3.1.90.11	VENCIMENTOS E VANTAGENS FIXAS - PESSOAL CIVIL	1.500.00.999.000	73.500,00			
3.1.90.13	OBRIGAÇÕES PATRONAIS	1.500.00.999.000	29.137,50			
3.1.90.16	OUTRAS DESPESAS VARIÁVEIS - PESSOAL CIVIL	1.500.00.999.000	2.331,00			
3.3.00.00	OUTRAS DESPESAS CORRENTES				882.983,97	
3.3.90.00	APLICAÇÕES DIRETAS			882.983,97		
3.3.90.14	DIÁRIAS - CIVIL	1.500.00.999.000	5.827,50			
3.3.90.30	MATERIAL DE CONSUMO	1.500.00.999.000	286.713,00			
3.3.90.30	MATERIAL DE CONSUMO	1.751.05.120.000	11.655,00			
3.3.90.36	OUTROS SERVIÇOS DE TERCEIROS - PESSOA FÍSICA	1.500.00.999.000	97.902,00			
3.3.90.36	OUTROS SERVIÇOS DE TERCEIROS - PESSOA FÍSICA	1.751.05.120.000	11.655,00			
3.3.90.39	OUTROS SERVIÇOS DE TERCEIROS - PESSOA JURÍDICA	1.500.00.999.000	334.349,32			
3.3.90.39	OUTROS SERVIÇOS DE TERCEIROS - PESSOA JURÍDICA	1.700.05.999.000	1.165,50			
3.3.90.39	OUTROS SERVIÇOS DE TERCEIROS - PESSOA JURÍDICA	1.701.05.999.000	40.792,50			
3.3.90.39	OUTROS SERVIÇOS DE TERCEIROS - PESSOA JURÍDICA	1.751.05.120.000	53.879,90			
3.3.90.93	INDENIZAÇÕES E RESTITUIÇÕES	1.500.00.999.000	4.079,25			
3.3.90.93	INDENIZAÇÕES E RESTITUIÇÕES	1.700.05.999.000	34.965,00			
4.0.00.00	DESPESAS DE CAPITAL					264.389,78
4.0.00.00	DESPESAS DE CAPITAL					437.679,05
4.0.00.00	DESPESAS DE CAPITAL					297.254,95
4.0.00.00	DESPESAS DE CAPITAL					18.847,30
4.4.00.00	INVESTIMENTOS				1.018.171,08	
4.4.90.00	APLICAÇÕES DIRETAS			1.018.171,08		
4.4.90.51	OBRAS E INSTALAÇÕES	1.500.00.999.000	8.741,25			
4.4.90.51	OBRAS E INSTALAÇÕES	1.500.00.999.000	66.071,03			
4.4.90.51	OBRAS E INSTALAÇÕES	1.500.00.999.000	110.250,00			
4.4.90.51	OBRAS E INSTALAÇÕES	1.700.05.999.000	209.790,00			
4.4.90.51	OBRAS E INSTALAÇÕES	1.700.05.999.000	175.441,55			
4.4.90.51	OBRAS E INSTALAÇÕES	1.701.05.999.000	225.576,70			
4.4.90.51	OBRAS E INSTALAÇÕES	1.751.05.120.000	7.192,30			
4.4.90.52	EQUIPAMENTOS E MATERIAL PERMANENTE	1.500.00.999.000	5.827,50			
4.4.90.52	EQUIPAMENTOS E MATERIAL PERMANENTE	1.700.05.999.000	52.447,50			
4.4.90.52	EQUIPAMENTOS E MATERIAL PERMANENTE	1.701.05.999.000	71.678,25			
4.4.90.52	EQUIPAMENTOS E MATERIAL PERMANENTE	1.751.05.120.000	11.655,00			
4.4.90.61	AQUISIÇÃO DE IMÓVEIS	1.500.00.999.000	73.500,00			
TOTAL						2.023.606,05



PREFEITURA MUNICIPAL DE BELA VISTA DO PIAUÍ

AV VALENTIM MARQUES BARBOSA, SN, CENTRO - CNPJ:01612558/0001-90

Anexo 02
Página 9

Orçamento Programa - Exercício de 2023

NATUREZA DA DESPESA POR ORGÃO E UNIDADE

Lei: 344, Data: 06/12/2021

PODER 03 SECRETARIA MUNICIPAL DE EDUCAÇÃO E CULTURA						
ORGÃO 01 Secretaria Municipal de Educação e Cultura						
UNIDADE 00 Secretaria Municipal de Educação e Cultura						
Código	Especificação	F.R.-C.A.	Elemento	Modalidade	Grupo	Categoria Econômica
3.0.00.00	DESPESAS CORRENTES					35.081,55
3.0.00.00	DESPESAS CORRENTES					2.680,65
3.0.00.00	DESPESAS CORRENTES					1.363.960,74
3.0.00.00	DESPESAS CORRENTES					40.142,15
3.0.00.00	DESPESAS CORRENTES					406.656,94
3.0.00.00	DESPESAS CORRENTES					60.722,55
3.0.00.00	DESPESAS CORRENTES					99.184,06
3.1.00.00	PESSOAL E ENCARGOS SOCIAIS				517.598,25	
3.1.90.00	APLICAÇÕES DIRETAS			517.598,25		
3.1.90.04	CONTRATAÇÃO POR TEMPO DETERMINADO	1.500.00.200.000	42.540,75			
3.1.90.04	CONTRATAÇÃO POR TEMPO DETERMINADO	1.569.01.999.000	1.748,25			
3.1.90.11	VENCIMENTOS E VANTAGENS FIXAS - PESSOAL CIVIL	1.500.00.200.000	212.703,50			
3.1.90.11	VENCIMENTOS E VANTAGENS FIXAS - PESSOAL CIVIL	1.569.01.999.000	34.965,00			
3.1.90.13	OBRIGAÇÕES PATRONAIS	1.500.00.200.000	120.745,75			
3.1.90.13	OBRIGAÇÕES PATRONAIS	1.500.00.200.000	50.116,50			
3.1.90.13	OBRIGAÇÕES PATRONAIS	1.569.01.999.000	16.317,00			
3.1.90.16	OUTRAS DESPESAS VARIÁVEIS - PESSOAL CIVIL	1.500.00.200.000	11.072,25			
3.1.90.16	OUTRAS DESPESAS VARIÁVEIS - PESSOAL CIVIL	1.569.01.999.000	1.748,25			
3.1.90.91	SENTENÇAS JUDICIAIS	1.500.00.200.000	11.655,00			
3.1.90.92	DESPESAS DE EXERCÍCIOS ANTERIORES	1.500.00.200.000	12.820,50			
3.1.90.92	DESPESAS DE EXERCÍCIOS ANTERIORES	1.569.01.999.000	1.165,50			
3.3.00.00	OUTRAS DESPESAS CORRENTES				1.490.830,39	
3.3.90.00	APLICAÇÕES DIRETAS			1.490.830,39		
3.3.90.14	DIÁRIAS - CIVIL	1.500.00.200.000	34.965,00			
3.3.90.30	MATERIAL DE CONSUMO	1.500.00.200.000	198.257,28			
3.3.90.30	MATERIAL DE CONSUMO	1.500.00.999.000	5.827,50			
3.3.90.30	MATERIAL DE CONSUMO	1.500.00.200.000	74.825,00			
3.3.90.30	MATERIAL DE CONSUMO	1.550.01.999.000	20.635,18			
3.3.90.30	MATERIAL DE CONSUMO	1.551.01.999.000	582,75			
3.3.90.30	MATERIAL DE CONSUMO	1.552.01.999.000	99.184,06			
3.3.90.30	MATERIAL DE CONSUMO	1.553.01.999.000	3.496,50			
3.3.90.30	MATERIAL DE CONSUMO	1.569.01.999.000	99.534,87			
3.3.90.30	MATERIAL DE CONSUMO	1.599.01.999.000	11.655,00			
3.3.90.31	PREMIAÇÕES CULTURAIS, ARTÍSTICAS, CIENTÍFICAS, DESPORTIVAS E	1.500.00.999.000	5.827,50			
3.3.90.32	MATERIAL, BEM OU SERVIÇO PARA DISTRIBUIÇÃO GRATUITA	1.500.00.200.000	3.496,50			
3.3.90.32	MATERIAL, BEM OU SERVIÇO PARA DISTRIBUIÇÃO GRATUITA	1.500.00.999.000	1.165,50			
3.3.90.36	OUTROS SERVIÇOS DE TERCEIROS - PESSOA FÍSICA	1.500.00.999.000	6.993,00			
3.3.90.36	OUTROS SERVIÇOS DE TERCEIROS - PESSOA FÍSICA	1.500.00.200.000	190.097,71			
3.3.90.36	OUTROS SERVIÇOS DE TERCEIROS - PESSOA FÍSICA	1.500.00.200.000	68.203,89			
3.3.90.36	OUTROS SERVIÇOS DE TERCEIROS - PESSOA FÍSICA	1.550.01.999.000	5.827,50			
3.3.90.36	OUTROS SERVIÇOS DE TERCEIROS - PESSOA FÍSICA	1.551.01.999.000	582,75			
3.3.90.36	OUTROS SERVIÇOS DE TERCEIROS - PESSOA FÍSICA	1.553.01.999.000	28.004,63			
3.3.90.36	OUTROS SERVIÇOS DE TERCEIROS - PESSOA FÍSICA	1.569.01.999.000	95.692,21			
3.3.90.36	OUTROS SERVIÇOS DE TERCEIROS - PESSOA FÍSICA	1.599.01.999.000	12.292,53			
3.3.90.39	OUTROS SERVIÇOS DE TERCEIROS - PESSOA JURÍDICA	1.500.00.999.000	12.820,50			
3.3.90.39	OUTROS SERVIÇOS DE TERCEIROS - PESSOA JURÍDICA	1.500.00.200.000	183.044,11			



PREFEITURA MUNICIPAL DE BELA VISTA DO PIAUÍ

AV VALENTIM MARQUES BARBOSA, SN, CENTRO - CNPJ:01612558/0001-90

Anexo 02
Página 10

Orçamento Programa - Exercício de 2023

NATUREZA DA DESPESA POR ORGÃO E UNIDADE

Lei: 344, Data: 06/12/2021

PODER 03 Secretaria Municipal de Educação e Cultura						
ORGÃO 01 Secretaria Municipal de Educação e Cultura						
UNIDADE 00 Secretaria Municipal de Educação e Cultura						
Código	Especificação	F.R.-C.A.	Elemento	Modalidade	Grupo	Categoria Econômica
3.3.90.39	OUTROS SERVIÇOS DE TERCEIROS - PESSOA JURÍDICA	1.500.00.200.000	74.825,00			
3.3.90.39	OUTROS SERVIÇOS DE TERCEIROS - PESSOA JURÍDICA	1.550.01.999.000	8.618,87			
3.3.90.39	OUTROS SERVIÇOS DE TERCEIROS - PESSOA JURÍDICA	1.551.01.999.000	1.515,15			
3.3.90.39	OUTROS SERVIÇOS DE TERCEIROS - PESSOA JURÍDICA	1.553.01.999.000	29.221,42			
3.3.90.39	OUTROS SERVIÇOS DE TERCEIROS - PESSOA JURÍDICA	1.569.01.999.000	119.355,36			
3.3.90.39	OUTROS SERVIÇOS DE TERCEIROS - PESSOA JURÍDICA	1.599.01.999.000	16.194,62			
3.3.90.40	SERVIÇOS DE TECNOLOGIA DA INFORMAÇÃO E COMUNICAÇÃO - PJ	1.500.00.200.000	39.627,00			
3.3.90.92	DESPESAS DE EXERCÍCIOS ANTERIORES	1.500.00.200.000	1.165,50			
3.3.90.92	DESPESAS DE EXERCÍCIOS ANTERIORES	1.500.00.999.000	1.165,50			
3.3.90.93	INDENIZAÇÕES E RESTITUIÇÕES	1.569.01.999.000	36.130,50			
4.0.00.00	DESPESAS DE CAPITAL					84.892,75
4.0.00.00	DESPESAS DE CAPITAL					11.655,00
4.0.00.00	DESPESAS DE CAPITAL					582,75
4.0.00.00	DESPESAS DE CAPITAL					80.419,50
4.0.00.00	DESPESAS DE CAPITAL					59.440,50
4.0.00.00	DESPESAS DE CAPITAL					99.067,50
4.0.00.00	DESPESAS DE CAPITAL					17.482,50
4.4.00.00	INVESTIMENTOS				353.540,50	
4.4.90.00	APLICAÇÕES DIRETAS			353.540,50		
4.4.90.30	MATERIAL DE CONSUMO	1.500.00.200.000	1.165,50			
4.4.90.30	MATERIAL DE CONSUMO	1.569.01.999.000	1.165,50			
4.4.90.36	OUTROS SERVIÇOS DE TERCEIROS - PESSOA FÍSICA	1.500.00.200.000	1.165,50			
4.4.90.36	OUTROS SERVIÇOS DE TERCEIROS - PESSOA FÍSICA	1.569.01.999.000	2.331,00			
4.4.90.39	OUTROS SERVIÇOS DE TERCEIROS - PESSOA JURÍDICA	1.500.00.200.000	1.165,50			
4.4.90.39	OUTROS SERVIÇOS DE TERCEIROS - PESSOA JURÍDICA	1.569.01.999.000	11.655,00			
4.4.90.51	OBRAS E INSTALAÇÕES	1.500.00.200.000	4.079,25			
4.4.90.51	OBRAS E INSTALAÇÕES	1.550.01.999.000	5.827,50			
4.4.90.51	OBRAS E INSTALAÇÕES	1.569.01.999.000	17.482,50			
4.4.90.51	OBRAS E INSTALAÇÕES	1.570.01.999.000	17.482,50			
4.4.90.51	OBRAS E INSTALAÇÕES	1.700.05.999.000	40.792,50			
4.4.90.51	OBRAS E INSTALAÇÕES	1.701.05.999.000	5.827,50			
4.4.90.52	EQUIPAMENTOS E MATERIAL PERMANENTE	1.500.00.999.000	1.165,50			
4.4.90.52	EQUIPAMENTOS E MATERIAL PERMANENTE	1.500.00.200.000	13.151,50			
4.4.90.52	EQUIPAMENTOS E MATERIAL PERMANENTE	1.500.00.200.000	63.000,00			
4.4.90.52	EQUIPAMENTOS E MATERIAL PERMANENTE	1.550.01.999.000	5.827,50			
4.4.90.52	EQUIPAMENTOS E MATERIAL PERMANENTE	1.551.01.999.000	582,75			
4.4.90.52	EQUIPAMENTOS E MATERIAL PERMANENTE	1.569.01.999.000	47.785,50			
4.4.90.52	EQUIPAMENTOS E MATERIAL PERMANENTE	1.570.01.999.000	40.792,50			
4.4.90.52	EQUIPAMENTOS E MATERIAL PERMANENTE	1.570.01.999.000	1.165,50			
4.4.90.52	EQUIPAMENTOS E MATERIAL PERMANENTE	1.700.05.999.000	58.275,00			
4.4.90.52	EQUIPAMENTOS E MATERIAL PERMANENTE	1.701.05.999.000	11.655,00			
TOTAL						2.361.969,14



PREFEITURA MUNICIPAL DE BELA VISTA DO PIAUÍ

AV VALENTIM MARQUES BARBOSA, SN, CENTRO - CNPJ:01612558/0001-90

Anexo 02
Página 11

Orçamento Programa - Exercício de 2023

NATUREZA DA DESPESA POR ORGÃO E UNIDADE

Lei: 344, Data: 06/12/2021

Código	Especificação	F.R.-C.A.	Elemento	Modalidade	Grupo	Categoria Econômica
PODER	03 SECRETARIA MUNICIPAL DE EDUCAÇÃO E CULTURA					
ORGÃO	02 Sec.Mun. de Esporte, Turismo e Lazer					
UNIDADE	00 Sec.Mun. Esporte, Turismo e Lazer					
3.0.00.00	DESPESAS CORRENTES					87.113,25
3.0.00.00	DESPESAS CORRENTES					11.655,00
3.1.00.00	PESSOAL E ENCARGOS SOCIAIS				53.896,50	
3.1.90.00	APLICAÇÕES DIRETAS			53.896,50		
3.1.90.04	CONTRATAÇÃO POR TEMPO DETERMINADO	1.500.00.999.000	1.165,50			
3.1.90.11	VENCIMENTOS E VANTAGENS FIXAS - PESSOAL CIVIL	1.500.00.999.000	50.400,00			
3.1.90.13	OBRIGAÇÕES PATRONAIS	1.500.00.999.000	2.331,00			
3.3.00.00	OUTRAS DESPESAS CORRENTES				44.871,75	
3.3.90.00	APLICAÇÕES DIRETAS			44.871,75		
3.3.90.30	MATERIAL DE CONSUMO	1.500.00.999.000	19.813,50			
3.3.90.31	PREMIAÇÕES CULTURAIS, ARTÍSTICAS, CIENTÍFICAS, DESPORTIVAS E	1.500.00.999.000	2.331,00			
3.3.90.32	MATERIAL, BEM OU SERVIÇO PARA DISTRIBUIÇÃO GRATUITA	1.500.00.999.000	2.331,00			
3.3.90.36	OUTROS SERVIÇOS DE TERCEIROS - PESSOA FÍSICA	1.500.00.999.000	3.496,50			
3.3.90.39	OUTROS SERVIÇOS DE TERCEIROS - PESSOA JURÍDICA	1.500.00.999.000	5.244,75			
3.3.90.93	INDENIZAÇÕES E RESTITUIÇÕES	1.700.05.999.000	11.655,00			
4.0.00.00	DESPESAS DE CAPITAL					128.205,00
4.0.00.00	DESPESAS DE CAPITAL					6.993,00
4.0.00.00	DESPESAS DE CAPITAL					5.827,50
4.4.00.00	INVESTIMENTOS				141.025,50	
4.4.90.00	APLICAÇÕES DIRETAS			141.025,50		
4.4.90.51	OBRAS E INSTALAÇÕES	1.500.00.999.000	5.827,50			
4.4.90.51	OBRAS E INSTALAÇÕES	1.700.05.999.000	128.205,00			
4.4.90.51	OBRAS E INSTALAÇÕES	1.701.05.999.000	5.827,50			
4.4.90.52	EQUIPAMENTOS E MATERIAL PERMANENTE	1.500.00.999.000	1.165,50			
TOTAL						239.793,75



PREFEITURA MUNICIPAL DE BELA VISTA DO PIAUÍ

AV VALENTIM MARQUES BARBOSA, SN, CENTRO - CNPJ:01612558/0001-90

Anexo 02
Página 12

Orçamento Programa - Exercício de 2023

NATUREZA DA DESPESA POR ORGÃO E UNIDADE

Lei: 344, Data: 06/12/2021

PODER 03 SECRETARIA MUNICIPAL DE EDUCAÇÃO E CULTURA						
ORGÃO 03 Sec.Mun.Educação - FUNDEB						
UNIDADE 00 Sec.Mun.Educação - FUNDEB						
Código	Especificação	F.R.-C.A.	Elemento	Modalidade	Grupo	Categoria Econômica
3.0.00.00	DESPESAS CORRENTES					400.000,00
3.0.00.00	DESPESAS CORRENTES					3.456.869,70
3.0.00.00	DESPESAS CORRENTES					712.000,00
3.0.00.00	DESPESAS CORRENTES					826.539,97
3.1.00.00	PESSOAL E ENCARGOS SOCIAIS				4.422.503,09	
3.1.90.00	APLICAÇÕES DIRETAS			4.422.503,09		
3.1.90.04	CONTRATAÇÃO POR TEMPO DETERMINADO	1.540.01.230.000	12.820,50			
3.1.90.04	CONTRATAÇÃO POR TEMPO DETERMINADO	1.540.01.230.000	126.000,00			
3.1.90.11	VENCIMENTOS E VANTAGENS FIXAS - PESSOAL CIVIL	1.540.01.999.000	23.428,88			
3.1.90.11	VENCIMENTOS E VANTAGENS FIXAS - PESSOAL CIVIL	1.540.01.230.000	1.899.941,50			
3.1.90.11	VENCIMENTOS E VANTAGENS FIXAS - PESSOAL CIVIL	1.540.01.999.000	1.165,50			
3.1.90.11	VENCIMENTOS E VANTAGENS FIXAS - PESSOAL CIVIL	1.540.01.999.000	430.000,00			
3.1.90.11	VENCIMENTOS E VANTAGENS FIXAS - PESSOAL CIVIL	1.541.01.999.000	187.060,42			
3.1.90.11	VENCIMENTOS E VANTAGENS FIXAS - PESSOAL CIVIL	1.541.01.230.000	47.785,50			
3.1.90.11	VENCIMENTOS E VANTAGENS FIXAS - PESSOAL CIVIL	1.541.01.230.000	433.069,50			
3.1.90.11	VENCIMENTOS E VANTAGENS FIXAS - PESSOAL CIVIL	1.542.01.999.000	365.000,00			
3.1.90.11	VENCIMENTOS E VANTAGENS FIXAS - PESSOAL CIVIL	1.543.01.999.000	200.000,00			
3.1.90.13	OBRIGAÇÕES PATRONAIS	1.540.01.230.000	433.410,99			
3.1.90.13	OBRIGAÇÕES PATRONAIS	1.540.01.999.000	8.741,25			
3.1.90.13	OBRIGAÇÕES PATRONAIS	1.540.01.230.000	5.827,50			
3.1.90.13	OBRIGAÇÕES PATRONAIS	1.540.01.999.000	37.296,00			
3.1.90.13	OBRIGAÇÕES PATRONAIS	1.541.01.230.000	97.902,00			
3.1.90.13	OBRIGAÇÕES PATRONAIS	1.541.01.999.000	60.722,55			
3.1.90.13	OBRIGAÇÕES PATRONAIS	1.543.01.999.000	50.000,00			
3.1.90.16	OUTRAS DESPESAS VARIÁVEIS - PESSOAL CIVIL	1.540.01.999.000	1.165,50			
3.1.90.92	DESPESAS DE EXERCÍCIOS ANTERIORES	1.540.01.999.000	1.165,50			
3.3.00.00	OUTRAS DESPESAS CORRENTES				972.906,58	
3.3.90.00	APLICAÇÕES DIRETAS			972.906,58		
3.3.90.14	DIÁRIAS - CIVIL	1.540.01.999.000	5.827,50			
3.3.90.30	MATERIAL DE CONSUMO	1.540.01.999.000	14.568,75			
3.3.90.30	MATERIAL DE CONSUMO	1.540.01.999.000	188.403,25			
3.3.90.30	MATERIAL DE CONSUMO	1.542.01.999.000	347.000,00			
3.3.90.30	MATERIAL DE CONSUMO	1.543.01.999.000	50.000,00			
3.3.90.36	OUTROS SERVIÇOS DE TERCEIROS - PESSOA FÍSICA	1.540.01.999.000	37.296,00			
3.3.90.36	OUTROS SERVIÇOS DE TERCEIROS - PESSOA FÍSICA	1.540.01.999.000	76.748,25			
3.3.90.36	OUTROS SERVIÇOS DE TERCEIROS - PESSOA FÍSICA	1.543.01.999.000	50.000,00			
3.3.90.39	OUTROS SERVIÇOS DE TERCEIROS - PESSOA JURÍDICA	1.540.01.999.000	100.731,83			
3.3.90.39	OUTROS SERVIÇOS DE TERCEIROS - PESSOA JURÍDICA	1.540.01.999.000	51.748,25			
3.3.90.39	OUTROS SERVIÇOS DE TERCEIROS - PESSOA JURÍDICA	1.543.01.999.000	50.000,00			
3.3.90.92	DESPESAS DE EXERCÍCIOS ANTERIORES	1.540.01.999.000	582,75			
4.0.00.00	DESPESAS DE CAPITAL					52.489,50
4.0.00.00	DESPESAS DE CAPITAL					133.000,00
4.4.00.00	INVESTIMENTOS				185.489,50	
4.4.90.00	APLICAÇÕES DIRETAS			185.489,50		
4.4.90.51	OBRAS E INSTALAÇÕES	1.540.01.999.000	8.158,50			
4.4.90.51	OBRAS E INSTALAÇÕES	1.542.01.999.000	60.000,00			



PREFEITURA MUNICIPAL DE BELA VISTA DO PIAUÍ

AV VALENTIM MARQUES BARBOSA, SN, CENTRO - CNPJ:01612558/0001-90

Anexo 02
Página 13

Orçamento Programa - Exercício de 2023

NATUREZA DA DESPESA POR ORGÃO E UNIDADE

Lei: 344, Data: 06/12/2021

Código	Especificação	F.R.-C.A.	Elemento	Modalidade	Grupo	Categoria Econômica
PODER	03 Secretaria Municipal de Educação e Cultura					
ORGÃO	03 Sec.Mun.Educação - FUNDEB					
UNIDADE	00 Sec.Mun.Educação - FUNDEB					
4.4.90.52	EQUIPAMENTOS E MATERIAL PERMANENTE	1.540.01.999.000	2.331,00			
4.4.90.52	EQUIPAMENTOS E MATERIAL PERMANENTE	1.540.01.999.000	42.000,00			
4.4.90.52	EQUIPAMENTOS E MATERIAL PERMANENTE	1.542.01.999.000	73.000,00			
TOTAL						5.580.899,17



PREFEITURA MUNICIPAL DE BELA VISTA DO PIAUÍ

AV VALENTIM MARQUES BARBOSA, SN, CENTRO - CNPJ:01612558/0001-90

Anexo 02
Página 14

Orçamento Programa - Exercício de 2023

NATUREZA DA DESPESA POR ORGÃO E UNIDADE

Lei: 344, Data: 06/12/2021

PODER 04 SECRETARIA MUNICIPAL DE SAÚDE, SANEAMENTO						
ORGÃO 01 Sec.Municipal de Saúde e Saneamento						
UNIDADE 00 Sec.Mun.Saúde e Saneamento						
Código	Especificação	F.R.-C.A.	Elemento	Modalidade	Grupo	Categoria Econômica
3.0.00.00	DESPESAS CORRENTES					344.055,50
3.0.00.00	DESPESAS CORRENTES					64.102,50
3.1.00.00	PESSOAL E ENCARGOS SOCIAIS				235.664,00	
3.1.90.00	APLICAÇÕES DIRETAS			235.664,00		
3.1.90.04	CONTRATAÇÃO POR TEMPO DETERMINADO	1.500.00.300.000	59.440,50			
3.1.90.11	VENCIMENTOS E VANTAGENS FIXAS - PESSOAL CIVIL	1.500.00.300.000	156.410,00			
3.1.90.13	OBRIGAÇÕES PATRONAIS	1.500.00.300.000	17.482,50			
3.1.90.16	OUTRAS DESPESAS VARIÁVEIS - PESSOAL CIVIL	1.500.00.300.000	1.165,50			
3.1.90.92	DESPESAS DE EXERCÍCIOS ANTERIORES	1.500.00.300.000	1.165,50			
3.3.00.00	OUTRAS DESPESAS CORRENTES				172.494,00	
3.3.90.00	APLICAÇÕES DIRETAS			172.494,00		
3.3.90.14	DIÁRIAS - CIVIL	1.500.00.300.000	1.165,50			
3.3.90.30	MATERIAL DE CONSUMO	1.500.00.300.000	4.662,00			
3.3.90.35	SERVIÇOS DE CONSULTORIA	1.500.00.300.000	1.165,50			
3.3.90.36	OUTROS SERVIÇOS DE TERCEIROS - PESSOA FÍSICA	1.500.00.300.000	36.130,50			
3.3.90.39	OUTROS SERVIÇOS DE TERCEIROS - PESSOA JURÍDICA	1.500.00.300.000	17.482,50			
3.3.90.40	SERVIÇOS DE TECNOLOGIA DA INFORMAÇÃO E COMUNICAÇÃO - PJ	1.500.00.300.000	46.620,00			
3.3.90.92	DESPESAS DE EXERCÍCIOS ANTERIORES	1.500.00.300.000	1.165,50			
3.3.90.93	INDENIZAÇÕES E RESTITUIÇÕES	1.700.05.999.000	64.102,50			
4.0.00.00	DESPESAS DE CAPITAL					100.233,00
4.0.00.00	DESPESAS DE CAPITAL					13.986,00
4.0.00.00	DESPESAS DE CAPITAL					94.489,50
4.4.00.00	INVESTIMENTOS				208.708,50	
4.4.90.00	APLICAÇÕES DIRETAS			208.708,50		
4.4.90.30	MATERIAL DE CONSUMO	1.500.00.999.000	1.165,50			
4.4.90.36	OUTROS SERVIÇOS DE TERCEIROS - PESSOA FÍSICA	1.500.00.999.000	2.331,00			
4.4.90.39	OUTROS SERVIÇOS DE TERCEIROS - PESSOA JURÍDICA	1.500.00.999.000	2.331,00			
4.4.90.51	OBRAS E INSTALAÇÕES	1.500.00.999.000	3.496,50			
4.4.90.51	OBRAS E INSTALAÇÕES	1.700.05.999.000	100.233,00			
4.4.90.51	OBRAS E INSTALAÇÕES	1.701.05.999.000	13.986,00			
4.4.90.52	EQUIPAMENTOS E MATERIAL PERMANENTE	1.500.00.300.000	1.165,50			
4.4.90.61	AQUISIÇÃO DE IMÓVEIS	1.500.00.999.000	84.000,00			
TOTAL						616.866,50



PREFEITURA MUNICIPAL DE BELA VISTA DO PIAUÍ

AV VALENTIM MARQUES BARBOSA, SN, CENTRO - CNPJ:01612558/0001-90

Anexo 02
Página 15

Orçamento Programa - Exercício de 2023

NATUREZA DA DESPESA POR ORGÃO E UNIDADE

Lei: 344, Data: 06/12/2021

PODER 04 SECRETARIA MUNICIPAL DE SAÚDE, SANEAMENTO						
ORGÃO 02 Fundo Municipal de Saúde						
UNIDADE 00 Fundo Municipal de Saúde						
Código	Especificação	F.R.-C.A.	Elemento	Modalidade	Grupo	Categoria Econômica
3.0.00.00	DESPESAS CORRENTES					208.624,50
3.0.00.00	DESPESAS CORRENTES					1.682.437,51
3.0.00.00	DESPESAS CORRENTES					1.813.209,29
3.1.00.00	PESSOAL E ENCARGOS SOCIAIS				1.967.904,83	
3.1.90.00	APLICAÇÕES DIRETAS			1.967.904,83		
3.1.90.04	CONTRATAÇÃO POR TEMPO DETERMINADO	1.500.00.300.000	60.606,00			
3.1.90.04	CONTRATAÇÃO POR TEMPO DETERMINADO	1.500.00.999.000	105.982,41			
3.1.90.04	CONTRATAÇÃO POR TEMPO DETERMINADO	1.500.00.300.000	1.165,50			
3.1.90.04	CONTRATAÇÃO POR TEMPO DETERMINADO	1.600.02.999.000	217.948,50			
3.1.90.04	CONTRATAÇÃO POR TEMPO DETERMINADO	1.600.02.999.000	1.165,50			
3.1.90.04	CONTRATAÇÃO POR TEMPO DETERMINADO	1.621.02.999.000	17.482,50			
3.1.90.11	VENCIMENTOS E VANTAGENS FIXAS - PESSOAL CIVIL	1.500.00.999.000	241.491,60			
3.1.90.11	VENCIMENTOS E VANTAGENS FIXAS - PESSOAL CIVIL	1.500.00.300.000	1.165,50			
3.1.90.11	VENCIMENTOS E VANTAGENS FIXAS - PESSOAL CIVIL	1.500.00.300.000	161.305,00			
3.1.90.11	VENCIMENTOS E VANTAGENS FIXAS - PESSOAL CIVIL	1.600.02.999.000	372.960,00			
3.1.90.11	VENCIMENTOS E VANTAGENS FIXAS - PESSOAL CIVIL	1.600.02.999.000	1.165,50			
3.1.90.11	VENCIMENTOS E VANTAGENS FIXAS - PESSOAL CIVIL	1.600.02.999.000	154.415,00			
3.1.90.11	VENCIMENTOS E VANTAGENS FIXAS - PESSOAL CIVIL	1.621.02.999.000	5.827,50			
3.1.90.13	OBRIGAÇÕES PATRONAIS	1.500.00.300.000	151.515,00			
3.1.90.13	OBRIGAÇÕES PATRONAIS	1.500.00.300.000	582,75			
3.1.90.13	OBRIGAÇÕES PATRONAIS	1.600.02.999.000	192.411,23			
3.1.90.13	OBRIGAÇÕES PATRONAIS	1.600.02.999.000	582,75			
3.1.90.13	OBRIGAÇÕES PATRONAIS	1.621.02.999.000	5.827,50			
3.1.90.16	OUTRAS DESPESAS VARIÁVEIS - PESSOAL CIVIL	1.500.00.300.000	46.620,00			
3.1.90.16	OUTRAS DESPESAS VARIÁVEIS - PESSOAL CIVIL	1.500.00.999.000	4.662,00			
3.1.90.16	OUTRAS DESPESAS VARIÁVEIS - PESSOAL CIVIL	1.500.00.300.000	1.165,50			
3.1.90.16	OUTRAS DESPESAS VARIÁVEIS - PESSOAL CIVIL	1.600.02.999.000	117.715,50			
3.1.90.16	OUTRAS DESPESAS VARIÁVEIS - PESSOAL CIVIL	1.600.02.999.000	99.480,09			
3.1.90.92	DESPESAS DE EXERCÍCIOS ANTERIORES	1.500.00.300.000	1.165,50			
3.1.90.92	DESPESAS DE EXERCÍCIOS ANTERIORES	1.600.02.999.000	3.496,50			
3.3.00.00	OUTRAS DESPESAS CORRENTES				1.736.366,47	
3.3.90.00	APLICAÇÕES DIRETAS			1.736.366,47		
3.3.90.14	DIÁRIAS - CIVIL	1.500.00.300.000	41.958,00			
3.3.90.14	DIÁRIAS - CIVIL	1.500.00.300.000	1.165,50			
3.3.90.14	DIÁRIAS - CIVIL	1.600.02.999.000	54.778,50			
3.3.90.14	DIÁRIAS - CIVIL	1.600.02.999.000	9.906,75			
3.3.90.14	DIÁRIAS - CIVIL	1.621.02.999.000	17.482,50			
3.3.90.30	MATERIAL DE CONSUMO	1.500.00.300.000	193.473,00			
3.3.90.30	MATERIAL DE CONSUMO	1.500.00.300.000	1.165,50			
3.3.90.30	MATERIAL DE CONSUMO	1.600.02.999.000	49.011,61			
3.3.90.30	MATERIAL DE CONSUMO	1.600.02.999.000	1.165,50			
3.3.90.30	MATERIAL DE CONSUMO	1.600.02.999.000	121.445,00			
3.3.90.30	MATERIAL DE CONSUMO	1.621.02.999.000	45.454,50			
3.3.90.32	MATERIAL, BEM OU SERVIÇO PARA DISTRIBUIÇÃO GRATUITA	1.500.00.300.000	2.331,00			
3.3.90.32	MATERIAL, BEM OU SERVIÇO PARA DISTRIBUIÇÃO GRATUITA	1.500.00.300.000	1.165,50			
3.3.90.32	MATERIAL, BEM OU SERVIÇO PARA DISTRIBUIÇÃO GRATUITA	1.600.02.999.000	1.165,50			



PREFEITURA MUNICIPAL DE BELA VISTA DO PIAUÍ

AV VALENTIM MARQUES BARBOSA, SN, CENTRO - CNPJ:01612558/0001-90

Anexo 02
Página 17

Orçamento Programa - Exercício de 2023

NATUREZA DA DESPESA POR ORGÃO E UNIDADE

Lei: 344, Data: 06/12/2021

Código	Especificação	F.R.-C.A.	Elemento	Modalidade	Grupo	Categoria Econômica
PODER	05 SEC. MUNICIPAL DE ASSISTÊNCIA SOCIAL E CIDADANIA					
ORGÃO	01 Sec. Mun. de Assist.Social e Cidadania					
UNIDADE	00 Sec. Mun. de Assist.Social e Cidadania					
3.0.00.00	DESPESAS CORRENTES					158.508,00
3.1.00.00	PESSOAL E ENCARGOS SOCIAIS				136.363,50	
3.1.90.00	APLICAÇÕES DIRETAS			136.363,50		
3.1.90.04	CONTRATAÇÃO POR TEMPO DETERMINADO	1.500.00.999.000	1.165,50			
3.1.90.11	VENCIMENTOS E VANTAGENS FIXAS - PESSOAL CIVIL	1.500.00.999.000	134.032,50			
3.1.90.16	OUTRAS DESPESAS VARIÁVEIS - PESSOAL CIVIL	1.500.00.999.000	1.165,50			
3.3.00.00	OUTRAS DESPESAS CORRENTES				22.144,50	
3.3.90.00	APLICAÇÕES DIRETAS			22.144,50		
3.3.90.14	DIÁRIAS - CIVIL	1.500.00.999.000	2.331,00			
3.3.90.30	MATERIAL DE CONSUMO	1.500.00.999.000	2.331,00			
3.3.90.32	MATERIAL, BEM OU SERVIÇO PARA DISTRIBUIÇÃO GRATUITA	1.500.00.999.000	5.827,50			
3.3.90.36	OUTROS SERVIÇOS DE TERCEIROS - PESSOA FÍSICA	1.500.00.999.000	6.993,00			
3.3.90.39	OUTROS SERVIÇOS DE TERCEIROS - PESSOA JURÍDICA	1.500.00.999.000	4.662,00			
4.0.00.00	DESPESAS DE CAPITAL					1.165,50
4.4.00.00	INVESTIMENTOS				1.165,50	
4.4.90.00	APLICAÇÕES DIRETAS			1.165,50		
4.4.90.52	EQUIPAMENTOS E MATERIAL PERMANENTE	1.500.00.999.000	1.165,50			
TOTAL						159.673,50



PREFEITURA MUNICIPAL DE BELA VISTA DO PIAUÍ

AV VALENTIM MARQUES BARBOSA, SN, CENTRO - CNPJ:01612558/0001-90

Anexo 02
Página 18

Orçamento Programa - Exercício de 2023

NATUREZA DA DESPESA POR ORGÃO E UNIDADE

Lei: 344, Data: 06/12/2021

PODER 05 SEC. MUNICIPAL DE ASSISTÊNCIA SOCIAL E CIDADANIA						
ORGÃO 02 Fundo Municipal de Assistência Social						
UNIDADE 00 Fundo Municipal de Assistência Social						
Código	Especificação	F.R.-C.A.	Elemento	Modalidade	Grupo	Categoria Econômica
3.0.00.00	DESPESAS CORRENTES					25.474,33
3.0.00.00	DESPESAS CORRENTES					321.678,00
3.0.00.00	DESPESAS CORRENTES					542.873,58
3.1.00.00	PESSOAL E ENCARGOS SOCIAIS				431.806,09	
3.1.90.00	APLICAÇÕES DIRETAS			431.806,09		
3.1.90.04	CONTRATAÇÃO POR TEMPO DETERMINADO	1.500.00.999.000	9.324,00			
3.1.90.04	CONTRATAÇÃO POR TEMPO DETERMINADO	1.660.04.999.000	65.268,00			
3.1.90.04	CONTRATAÇÃO POR TEMPO DETERMINADO	1.669.04.999.000	3.329,83			
3.1.90.11	VENCIMENTOS E VANTAGENS FIXAS - PESSOAL CIVIL	1.500.00.999.000	171.328,50			
3.1.90.11	VENCIMENTOS E VANTAGENS FIXAS - PESSOAL CIVIL	1.660.04.999.000	65.268,00			
3.1.90.11	VENCIMENTOS E VANTAGENS FIXAS - PESSOAL CIVIL	1.660.04.999.000	49.688,76			
3.1.90.11	VENCIMENTOS E VANTAGENS FIXAS - PESSOAL CIVIL	1.669.04.999.000	1.165,50			
3.1.90.13	OBRIGAÇÕES PATRONAIS	1.500.00.999.000	34.965,00			
3.1.90.13	OBRIGAÇÕES PATRONAIS	1.660.04.999.000	29.137,50			
3.1.90.13	OBRIGAÇÕES PATRONAIS	1.669.04.999.000	1.165,50			
3.1.90.16	OUTRAS DESPESAS VARIÁVEIS - PESSOAL CIVIL	1.500.00.999.000	1.165,50			
3.3.00.00	OUTRAS DESPESAS CORRENTES				458.219,82	
3.3.90.00	APLICAÇÕES DIRETAS			458.219,82		
3.3.90.14	DIÁRIAS - CIVIL	1.500.00.999.000	3.496,50			
3.3.90.14	DIÁRIAS - CIVIL	1.660.04.999.000	9.324,00			
3.3.90.14	DIÁRIAS - CIVIL	1.660.04.999.000	15.151,50			
3.3.90.30	MATERIAL DE CONSUMO	1.500.00.999.000	14.568,75			
3.3.90.30	MATERIAL DE CONSUMO	1.660.04.999.000	94.405,50			
3.3.90.30	MATERIAL DE CONSUMO	1.669.04.999.000	3.496,50			
3.3.90.32	MATERIAL, BEM OU SERVIÇO PARA DISTRIBUIÇÃO GRATUITA	1.500.00.999.000	15.734,25			
3.3.90.32	MATERIAL, BEM OU SERVIÇO PARA DISTRIBUIÇÃO GRATUITA	1.660.04.999.000	582,75			
3.3.90.32	MATERIAL, BEM OU SERVIÇO PARA DISTRIBUIÇÃO GRATUITA	1.669.04.999.000	3.496,50			
3.3.90.36	OUTROS SERVIÇOS DE TERCEIROS - PESSOA FÍSICA	1.500.00.999.000	11.072,25			
3.3.90.36	OUTROS SERVIÇOS DE TERCEIROS - PESSOA FÍSICA	1.660.04.999.000	151.515,00			
3.3.90.36	OUTROS SERVIÇOS DE TERCEIROS - PESSOA FÍSICA	1.669.04.999.000	3.496,50			
3.3.90.39	OUTROS SERVIÇOS DE TERCEIROS - PESSOA JURÍDICA	1.500.00.999.000	35.547,75			
3.3.90.39	OUTROS SERVIÇOS DE TERCEIROS - PESSOA JURÍDICA	1.660.04.999.000	62.532,57			
3.3.90.39	OUTROS SERVIÇOS DE TERCEIROS - PESSOA JURÍDICA	1.669.04.999.000	5.827,50			
3.3.90.40	SERVIÇOS DE TECNOLOGIA DA INFORMAÇÃO E COMUNICAÇÃO - PJ	1.500.00.999.000	23.310,00			
3.3.90.48	OUTROS AUXÍLIOS FINANCEIROS A PESSOAS FÍSICAS	1.669.04.999.000	3.496,50			
3.3.90.92	DESPESAS DE EXERCÍCIOS ANTERIORES	1.500.00.999.000	1.165,50			
4.0.00.00	DESPESAS DE CAPITAL					6.993,00
4.0.00.00	DESPESAS DE CAPITAL					16.317,00
4.4.00.00	INVESTIMENTOS				23.310,00	
4.4.90.00	APLICAÇÕES DIRETAS			23.310,00		
4.4.90.51	OBRAS E INSTALAÇÕES	1.500.00.999.000	582,75			
4.4.90.51	OBRAS E INSTALAÇÕES	1.660.04.999.000	1.165,50			
4.4.90.52	EQUIPAMENTOS E MATERIAL PERMANENTE	1.500.00.999.000	6.410,25			
4.4.90.52	EQUIPAMENTOS E MATERIAL PERMANENTE	1.660.04.999.000	15.151,50			



PREFEITURA MUNICIPAL DE BELA VISTA DO PIAUÍ

AV VALENTIM MARQUES BARBOSA, SN, CENTRO - CNPJ:01612558/0001-90

Anexo 02
Página 19

Orçamento Programa - Exercício de 2023

NATUREZA DA DESPESA POR ORGÃO E UNIDADE

Lei: 344, Data: 06/12/2021

PODER	05 Sec. Municipal de Assistência Social e Cidadania					
ORGÃO	02 Fundo Municipal de Assistência Social					
UNIDADE	00 Fundo Municipal de Assistência Social					
Código	Especificação	F.R.-C.A.	Elemento	Modalidade	Grupo	Categoria Econômica
TOTAL						913.335,91



PREFEITURA MUNICIPAL DE BELA VISTA DO PIAUÍ

AV VALENTIM MARQUES BARBOSA, SN, CENTRO - CNPJ:01612558/0001-90

Anexo 02
Página 20

Orçamento Programa - Exercício de 2023

NATUREZA DA DESPESA POR ORGÃO E UNIDADE

Lei: 344, Data: 06/12/2021

Código	Especificação	F.R.-C.A.	Elemento	Modalidade	Grupo	Categoria Econômica
PODER	05 SEC. MUNICIPAL DE ASSISTÊNCIA SOCIAL E CIDADANIA					
ORGÃO	03 Fundo Mun. Dir. Criança e do Adolescente					
UNIDADE	00 Fundo Mun. Dir. Criança e do Adolescente					
3.0.00.00	DESPESAS CORRENTES					129.465,00
3.1.00.00	PESSOAL E ENCARGOS SOCIAIS				101.493,00	
3.1.90.00	APLICAÇÕES DIRETAS			101.493,00		
3.1.90.11	VENCIMENTOS E VANTAGENS FIXAS - PESSOAL CIVIL	1.500.00.999.000	94.500,00			
3.1.90.13	OBRIGAÇÕES PATRONAIS	1.500.00.999.000	6.993,00			
3.3.00.00	OUTRAS DESPESAS CORRENTES				27.972,00	
3.3.90.00	APLICAÇÕES DIRETAS			27.972,00		
3.3.90.14	DIÁRIAS - CIVIL	1.500.00.999.000	9.324,00			
3.3.90.30	MATERIAL DE CONSUMO	1.500.00.999.000	6.993,00			
3.3.90.36	OUTROS SERVIÇOS DE TERCEIROS - PESSOA FÍSICA	1.500.00.999.000	4.662,00			
3.3.90.39	OUTROS SERVIÇOS DE TERCEIROS - PESSOA JURÍDICA	1.500.00.999.000	4.662,00			
3.3.90.48	OUTROS AUXÍLIOS FINANCEIROS A PESSOAS FÍSICAS	1.500.00.999.000	2.331,00			
4.0.00.00	DESPESAS DE CAPITAL					3.496,50
4.4.00.00	INVESTIMENTOS				3.496,50	
4.4.90.00	APLICAÇÕES DIRETAS			3.496,50		
4.4.90.52	EQUIPAMENTOS E MATERIAL PERMANENTE	1.500.00.999.000	3.496,50			
TOTAL						132.961,50



PREFEITURA MUNICIPAL DE BELA VISTA DO PIAUÍ

AV VALENTIM MARQUES BARBOSA, SN, CENTRO - CNPJ:01612558/0001-90

Anexo 02
Página 21

Orçamento Programa - Exercício de 2023

NATUREZA DA DESPESA POR ORGÃO E UNIDADE

Lei: 344, Data: 06/12/2021

Código	Especificação	F.R.-C.A.	Elemento	Modalidade	Grupo	Categoria Econômica
9.0.00.00	RESERVA DE CONTINGÊNCIA					738.794,13
9.9.00.00	RESERVA DE CONTINGÊNCIA				738.794,13	
9.9.99.00	RESERVA DE CONTINGÊNCIA			738.794,13		
9.9.99.99	RESERVA DE CONTINGÊNCIA	1.500.00.999.000	738.794,13			
TOTAL						738.794,13
TOTAL GERAL						22.755.000,00

Francisco de Sousa Neto

FRANCISCO DE SOUSA NETO
PREFEITO MUNICIPAL
182.442.308-00

Rafael Coelho Moura

RAFAEL COELHO MOURA
TESOUREIRO
059.811.943-40

[Assinatura]
CONPLAN CRC - 145/O
CONTABILIDADE
746.743.503-34



PREFEITURA MUNICIPAL DE BELA VISTA DO PIAUÍ

AV VALENTIM MARQUES BARBOSA, SN, CENTRO - CNPJ:01612558/0001-90 Orçamento Programa - Exercício de 2023

Anexo 06

Página 1

PROGRAMA DE TRABALHO

Lei: 344, Data: 06/12/2021

(Inc.II, § 2º, Art.2º)

01 Câmara Municipal de Bela Vista do Piauí					
01 Processo Legislativo					
Código	Especificação	Operação Especial	Projetos	Atividades	T o t a l
01	Legislativa		68.250,00	971.592,50	1.039.842,50
01	031 Ação Legislativa		68.250,00	971.592,50	1.039.842,50
01	031 0101 Atendimento a Ação Legislativa		68.250,00	971.592,50	1.039.842,50
01.031.0101.1001.0000	Reforma do Prédio da Câmara		36.750,00		36.750,00
01.031.0101.1002.0000	Aquisição de Veiculo Automotor		21.000,00		21.000,00
01.031.0101.1003.0000	Aquisição de Material Permanente		10.500,00		10.500,00
01.031.0101.2001.0000	Encargos com a Manutenção da Câmara			957.606,50	957.606,50
01.031.0101.2002.0000	Encargos com a Contribuição da Avep			13.986,00	13.986,00
TOTAL		0,00	68.250,00	971.592,50	1.039.842,50



PREFEITURA MUNICIPAL DE BELA VISTA DO PIAUÍ

AV VALENTIM MARQUES BARBOSA, SN, CENTRO - CNPJ:01612558/0001-90 Orçamento Programa - Exercício de 2023

Anexo 06

Página 2

PROGRAMA DE TRABALHO

Lei: 344, Data: 06/12/2021

(Inc.II, § 2º, Art.2º)

02 Prefeitura Mun. de Bela Vista do Piauí					
01 Gabinete do Prefeito					
Código	Especificação	Operação Especial	Projetos	Atividades	T o t a l
04	Administração		202.151,47	406.221,32	608.372,79
04	122 Administração Geral		202.151,47	406.221,32	608.372,79
04	122 0401 Gestão Transparente		202.151,47	406.221,32	608.372,79
04.122.0401.1004.0000	Aquisição de Veiculo Automotor		202.151,47		202.151,47
04.122.0401.2003.0000	Encargos com Gabinete do Prefeito			391.891,50	391.891,50
04.122.0401.2004.0000	Encargos com APPM			14.329,82	14.329,82
TOTAL		0,00	202.151,47	406.221,32	608.372,79



PREFEITURA MUNICIPAL DE BELA VISTA DO PIAUÍ

AV VALENTIM MARQUES BARBOSA, SN, CENTRO - CNPJ:01612558/0001-90 Orçamento Programa - Exercício de 2023

Anexo 06

Página 3

PROGRAMA DE TRABALHO

Lei: 344, Data: 06/12/2021

(Inc.II, § 2º, Art.2º)

02 Prefeitura Mun. de Bela Vista do Piauí					
02 Sec.Municipal de Administração e Planejamento					
Código	Especificação	Operação Especial	Projetos	Atividades	T o t a l
04	Administração			2.460.693,26	2.460.693,26
04	122	Administração Geral		2.434.793,96	2.434.793,96
04	122	0401	Gestão Transparente	2.399.219,96	2.399.219,96
04.122.0401.2006.0000	Manutenção da Sec.Mun.de Administração, e Planejamento			2.393.392,46	2.393.392,46
04.122.0401.2007.0000	Realização de Concurso Público			5.827,50	5.827,50
04	122	0402	Ação Administrativa e Financeira Eficazes	35.574,00	35.574,00
04.122.0402.2008.0000	Manutenção da Junta de Serviço Militar			35.574,00	35.574,00
04	181	Policciamento		25.899,30	25.899,30
04	181	0601	Apoio a Segurança Publica	25.899,30	25.899,30
04.181.0601.2009.0000	Apoio ao policiamento no Municipio			25.899,30	25.899,30
24	Comunicações			105.827,50	105.827,50
24	721	Comunicações Postais		105.827,50	105.827,50
24	721	2402	Postagem com Correspondencias Oficiais	105.827,50	105.827,50
24.721.2402.2014.0000	Manutenção com Serviços Postais			105.827,50	105.827,50
28	Encargos Especiais	301.411,12			301.411,12
28	843	Serviço da Dívida Interna	301.411,12		301.411,12
28	843	0402	Ação Administrativa e Financeira Eficazes	301.411,12	301.411,12
28.843.0402.0001.0000	Amortização da Divida Contratada	301.411,12			301.411,12
TOTAL		301.411,12	0,00	2.566.520,76	2.867.931,88



PREFEITURA MUNICIPAL DE BELA VISTA DO PIAUÍ

AV VALENTIM MARQUES BARBOSA, SN, CENTRO - CNPJ:01612558/0001-90 Orçamento Programa - Exercício de 2023

Anexo 06

Página 4

PROGRAMA DE TRABALHO

Lei: 344, Data: 06/12/2021

(Inc.II, § 2º, Art.2º)

02 Prefeitura Mun. de Bela Vista do Piauí					
03 Sec.Munic. de Finanças e Tesouraria					
Código	Especificação	Operação Especial	Projetos	Atividades	T o t a l
04	Administração		52.500,00	84.274,09	136.774,09
04	123 Administração Financeira		52.500,00	84.274,09	136.774,09
04	123 0402 Ação Administrativa e Financeira Eficazes		52.500,00	84.274,09	136.774,09
04.123.0402.1016.0000	Encargos com Precatórios		52.500,00		52.500,00
04.123.0402.2018.0000	Encargos com Sec.Mun.Finanças e Tesouraria			84.274,09	84.274,09
28	Encargos Especiais	134.149,05			134.149,05
28	843 Serviço da Dívida Interna	11.655,00			11.655,00
28	843 0902 Encargos com as Contribuições do PASEP	11.655,00			11.655,00
28.843.0902.0002.0000	Encargos com as Contribuições do PASEP	11.655,00			11.655,00
28	846 Outros Encargos Especiais	122.494,05			122.494,05
28	846 0902 Encargos com as Contribuições do PASEP	122.494,05			122.494,05
28.846.0902.0002.0000	Encargos com as Contribuições do PASEP	122.494,05			122.494,05
TOTAL		134.149,05	52.500,00	84.274,09	270.923,14



PREFEITURA MUNICIPAL DE BELA VISTA DO PIAUÍ

AV VALENTIM MARQUES BARBOSA, SN, CENTRO - CNPJ:01612558/0001-90 Orçamento Programa - Exercício de 2023

Anexo 06

Página 5

PROGRAMA DE TRABALHO

Lei: 344, Data: 06/12/2021

(Inc.II, § 2º, Art.2º)

02 Prefeitura Mun. de Bela Vista do Piauí					
04 Sec.Mun.Agricult,Abastec. e Transporte					
Código	Especificação	Operação Especial	Projetos	Atividades	T o t a l
20	Agricultura		324.207,34	199.475,38	523.682,72
20	605	Abastecimento	243.754,04	199.475,38	443.229,42
20	605	2001 Empreendedorismo no Campo	243.754,04	199.475,38	443.229,42
20.605.2001.1006.0000	Aquisição de Veículos		8.789,04		8.789,04
20.605.2001.1020.0000	Criação de Horta Comunitaria		234.965,00		234.965,00
20.605.2001.2020.0000	Manutenção Departamento de Agricultura			199.475,38	199.475,38
20	608	Promoção da Produção Agropecuária	18.648,00		18.648,00
20	608	2001 Empreendedorismo no Campo	18.648,00		18.648,00
20.608.2001.1017.0000	Apoio ao Agricultor/Compra de Comeia		18.648,00		18.648,00
20	609	Defesa Agropecuária	61.805,30		61.805,30
20	609	2001 Empreendedorismo no Campo	61.805,30		61.805,30
20.609.2001.1018.0000	Construção/Reformar/Ampliar Mercado Publico		46.037,25		46.037,25
20.609.2001.1019.0000	Ampliação/Reforma do Matadouro		15.768,05		15.768,05
TOTAL		0,00	324.207,34	199.475,38	523.682,72



PREFEITURA MUNICIPAL DE BELA VISTA DO PIAUÍ

AV VALENTIM MARQUES BARBOSA, SN, CENTRO - CNPJ:01612558/0001-90 Orçamento Programa - Exercício de 2023

Anexo 06

Página 6

PROGRAMA DE TRABALHO

Lei: 344, Data: 06/12/2021

(Inc.II, § 2º, Art.2º)

02 Prefeitura Mun. de Bela Vista do Piauí						
05 Controladoria Interna						
Código	Especificação	Operação Especial	Projetos	Atividades	T o t a l	
04	Administração			73.659,60	73.659,60	
04	124	Controle Interno		73.659,60	73.659,60	
04	124	0401	Gestão Transparente	73.659,60	73.659,60	
04.124.0401.2021.0000	Manutenção do Controle Interno do Município			73.659,60	73.659,60	
TOTAL		0,00	0,00	73.659,60	73.659,60	



PREFEITURA MUNICIPAL DE BELA VISTA DO PIAUÍ

AV VALENTIM MARQUES BARBOSA, SN, CENTRO - CNPJ:01612558/0001-90 Orçamento Programa - Exercício de 2023

Anexo 06

Página 7

PROGRAMA DE TRABALHO

Lei: 344, Data: 06/12/2021

(Inc.II, § 2º, Art.2º)

02 Prefeitura Mun. de Bela Vista do Piauí					
06 Sec. Mun. de Obras, Habitação e Serv. Públicos					
Código	Especificação	Operação Especial	Projetos	Atividades	T o t a l
04	Administração		54.243,00		54.243,00
04	122 Administração Geral		54.243,00		54.243,00
04	122 0402 Ação Administrativa e Financeira Eficazes		54.243,00		54.243,00
04.122.0402.1005.0000	Construção/Ampliação/Reforma de Predios Publicos		54.243,00		54.243,00
15	Urbanismo		554.384,20	220.353,00	774.737,20
15	451 Infra-Estrutura Urbana		405.063,70		405.063,70
15	451 1501 Infra Estrutura para Todos		405.063,70		405.063,70
15.451.1501.1007.0000	Construção e Recuperação de Calçamento		205.128,00		205.128,00
15.451.1501.1009.0000	Construção/Recuperação de Praça Pública		199.935,70		199.935,70
15	452 Serviços Urbanos		149.320,50	220.353,00	369.673,50
15	452 1501 Infra Estrutura para Todos		149.320,50	220.353,00	369.673,50
15.452.1501.1010.0000	construção/Reforma/Ampliação do Cemitério		149.320,50		149.320,50
15.452.1501.2010.0000	Manutenção da Sec. de Obras, Habitação e Serviços Públicos			176.064,00	176.064,00
15.452.1501.2011.0000	Manutenção da Limpeza Publica			44.289,00	44.289,00
16	Habitação		146.853,00		146.853,00
16	481 Habitação Rural		146.853,00		146.853,00
16	481 1601 Morar Melhor		146.853,00		146.853,00
16.481.1601.1029.0000	Melhoria Habitacional Rural e Urbana		146.853,00		146.853,00
18	Gestão Ambiental		107.842,55	349.650,00	457.492,55
18	544 Recursos Hídricos		107.842,55	349.650,00	457.492,55
18	544 1801 Água para Todos		107.842,55	349.650,00	457.492,55
18.544.1801.1011.0000	Perfuração de Poço Tubular e Reservatorio de Agua		71.712,05		71.712,05
18.544.1801.1045.0000	Construção de Cisternas		36.130,50		36.130,50
18.544.1801.2013.0000	Manutenção dos Poços Tubulares			349.650,00	349.650,00
25	Energia		168.614,05	94.672,40	263.286,45
25	752 Energia Elétrica		168.614,05	94.672,40	263.286,45
25	752 2501 Ampliação da Energia Eletrica		168.614,05	94.672,40	263.286,45
25.752.2501.1012.0000	Ampliação da Energia Eletrica		168.614,05		168.614,05
25.752.2501.2080.0000	Manutenção da Rede Eletrica			94.672,40	94.672,40
26	Transporte		122.015,03	204.978,82	326.993,85
26	782 Transporte Rodoviário		122.015,03	111.738,82	233.753,85
26	782 2601 Caminhos Melhores		122.015,03	111.738,82	233.753,85
26.782.2601.1013.0000	Construção e Restauração de Estradas e Rodagens		119.684,03		119.684,03
26.782.2601.1014.0000	Construção de Passagem Molhada		2.331,00		2.331,00
26.782.2601.2016.0000	Manutenção das Estradas Vicinais			111.738,82	111.738,82
26	785 Transporte Especiais			93.240,00	93.240,00



PREFEITURA MUNICIPAL DE BELA VISTA DO PIAUÍ

AV VALENTIM MARQUES BARBOSA, SN, CENTRO - CNPJ:01612558/0001-90 Orçamento Programa - Exercício de 2023
Anexo 06
Página 8

PROGRAMA DE TRABALHO

Lei: 344, Data: 06/12/2021

(Inc.II, § 2º, Art.2º)

02 Prefeitura Mun. de Bela Vista do Piauí					
06 Sec. Mun. de Obras, Habitação e Serv. Públicos					
Código	Especificação	Operação Especial	Projetos	Atividades	T o t a l
26	785	2601	Caminhos Melhores	93.240,00	93.240,00
26.785.2601.2016.0000	Manutenção das Estradas Vicinais			93.240,00	93.240,00
TOTAL		0,00	1.153.951,83	869.654,22	2.023.606,05



PREFEITURA MUNICIPAL DE BELA VISTA DO PIAUÍ

AV VALENTIM MARQUES BARBOSA, SN, CENTRO - CNPJ:01612558/0001-90 Orçamento Programa - Exercício de 2023

Anexo 06

Página 9

PROGRAMA DE TRABALHO

Lei: 344, Data: 06/12/2021

(Inc.II, § 2º, Art.2º)

02 Prefeitura Mun. de Bela Vista do Piauí					
07 Sec. Mun. de Meio Ambiente e Urbanismo					
Código	Especificação	Operação Especial	Projetos	Atividades	T o t a l
16	Habitação		3.496,50		3.496,50
16	511 Saneamento Básico Rural		3.496,50		3.496,50
16	511 1701 Vida Melhor para Todos		3.496,50		3.496,50
16.511.1701.1032.0000	Melhoria Sanitaria Domiciliar		3.496,50		3.496,50
18	Gestão Ambiental		61.771,50	113.337,00	175.108,50
18	512 Saneamento Básico Urbano			47.785,50	47.785,50
18	512 1701 Vida Melhor para Todos			47.785,50	47.785,50
18.512.1701.2083.0000	Construção e Manutenção de Aterro Sanitario			47.785,50	47.785,50
18	544 Recursos Hídricos		61.771,50	65.551,50	127.323,00
18	544 1701 Vida Melhor para Todos			65.551,50	65.551,50
18.544.1701.2019.0000	Manutenção da Sec. Mun. de Meio Ambiente e Urbanismo			65.551,50	65.551,50
18	544 1801 Água para Todos		61.771,50		61.771,50
18.544.1801.1036.0000	Construção e Recuperação de Açudes e Barragens		61.771,50		61.771,50
TOTAL		0,00	65.268,00	113.337,00	178.605,00



PREFEITURA MUNICIPAL DE BELA VISTA DO PIAUÍ

AV VALENTIM MARQUES BARBOSA, SN, CENTRO - CNPJ:01612558/0001-90 Orçamento Programa - Exercício de 2023

Anexo 06

Página 10

PROGRAMA DE TRABALHO

Lei: 344, Data: 06/12/2021

(Inc.II, § 2º, Art.2º)

Código	Especificação	Operação Especial	Projetos	Atividades	T o t a l
03	Secretaria Municipal de Educação e Cultura				
01	Secretaria Municipal de Educação e Cultura				
12	Educação		198.198,00	2.012.256,14	2.210.454,14
12	361 Ensino Fundamental		156.240,00	849.502,09	1.005.742,09
12	361 1201 Ação na Educação		142.254,00	849.502,09	991.756,09
12.361.1201.1021.0000	Construção/Ampliação e Reforma de Unidade escolar		67.599,00		67.599,00
12.361.1201.1022.0000	Aquisição de Veículos Automotor		74.655,00		74.655,00
12.361.1201.2022.0000	Capacitação de Profissionais da Educação			13.986,00	13.986,00
12.361.1201.2023.0000	Transporte Escolar Estado			22.022,12	22.022,12
12.361.1201.2025.0000	Manutenção da Secretaria de Educação			365.126,22	365.126,22
12.361.1201.2027.0000	Manutenção do Ensino Fundamental			246.153,50	246.153,50
12.361.1201.2028.0000	Programa PNAE			69.930,00	69.930,00
12.361.1201.2029.0000	Programa PNAT			60.722,55	60.722,55
12.361.1201.2030.0000	Programa Quota Salário Educação			46.736,55	46.736,55
12.361.1201.2031.0000	Programa Dinheiro Direto na Escola-PDDE			3.263,40	3.263,40
12.361.1201.2032.0000	Criação de Bibliotecas			21.561,75	21.561,75
12	361 2701 Promover Esporte e Lazer de Qualidade		13.986,00		13.986,00
12.361.2701.1026.0000	Construir e Equipar Ginásio Políesportiv e quadra		13.986,00		13.986,00
12	363 Ensino Profissional			5.244,75	5.244,75
12	363 1201 Ação na Educação			5.244,75	5.244,75
12.363.1201.2076.0000	Manutenção do Ensino Profissional			5.244,75	5.244,75
12	365 Educação Infantil		41.958,00	859.243,86	901.201,86
12	365 1201 Ação na Educação		41.958,00	859.243,86	901.201,86
12.365.1201.1023.0000	Aquisição de Equipamentos para Creche		41.958,00		41.958,00
12.365.1201.2023.0000	Transporte Escolar Estado			18.120,03	18.120,03
12.365.1201.2033.0000	Manutenção do Ensino Infantil			811.869,77	811.869,77
12.365.1201.2034.0000	Programa PNAE Ed. Infantil			23.368,28	23.368,28
12.365.1201.2081.0000	Programa PNAE Ed. Especial			5.885,78	5.885,78
12	366 Educação de Jovens e Adultos			290.106,94	290.106,94
12	366 1201 Ação na Educação			290.106,94	290.106,94
12.366.1201.2024.0000	Educação de Jovens e Adultos			290.106,94	290.106,94
12	367 Educação Especial			8.158,50	8.158,50
12	367 1201 Ação na Educação			8.158,50	8.158,50
12.367.1201.2036.0000	Encargos com Educação Especial			8.158,50	8.158,50
13	Cultura			34.965,00	34.965,00
13	392 Difusão Cultural			34.965,00	34.965,00
13	392 1301 Cultura e Arte			34.965,00	34.965,00
13.392.1301.2037.0000	Apoio a Atividade Culturais			34.965,00	34.965,00
27	Desporto e Lazer		116.550,00		116.550,00
27	813 Lazer		116.550,00		116.550,00



PREFEITURA MUNICIPAL DE BELA VISTA DO PIAUÍ

AV VALENTIM MARQUES BARBOSA, SN, CENTRO - CNPJ:01612558/0001-90 Orçamento Programa - Exercício de 2023

Anexo 06

Página 11

PROGRAMA DE TRABALHO

Lei: 344, Data: 06/12/2021

(Inc.II, § 2º, Art.2º)

03 Secretaria Municipal de Educação e Cultura

01 Secretaria Municipal de Educação e Cultura

Código	Especificação	Operação Especial	Projetos	Atividades	T o t a l
27 813 2701	Promover Esporte e Lazer de Qualidade		116.550,00		116.550,00
27.813.2701.1026.0000	Construir e Equipar Ginásio Poliesportiv e quadra		116.550,00		116.550,00
TOTAL		0,00	314.748,00	2.047.221,14	2.361.969,14



PREFEITURA MUNICIPAL DE BELA VISTA DO PIAUÍ

AV VALENTIM MARQUES BARBOSA, SN, CENTRO - CNPJ:01612558/0001-90 Orçamento Programa - Exercício de 2023

Anexo 06

Página 12

PROGRAMA DE TRABALHO

Lei: 344, Data: 06/12/2021

(Inc.II, § 2º, Art.2º)

03 Secretaria Municipal de Educação e Cultura

02 Sec.Mun. de Esporte,Turismo e Lazer

Código	Especificação	Operação Especial	Projetos	Atividades	T o t a l
27	Desporto e Lazer		149.184,00	90.609,75	239.793,75
27	811 Desporto de Rendimento		135.198,00		135.198,00
27	811 2701 Promover Esporte e Lazer de Qualidade		135.198,00		135.198,00
27.811.2701.1024.0000	Construir e Equipar Quadra e Poliesportivo.		135.198,00		135.198,00
27	812 Desporto Comunitário		1.165,50		1.165,50
27	812 2701 Promover Esporte e Lazer de Qualidade		1.165,50		1.165,50
27.812.2701.1025.0000	Construção/Ampliação e Recuperação de Estadio de Futebol		1.165,50		1.165,50
27	813 Lazer		12.820,50	90.609,75	103.430,25
27	813 2701 Promover Esporte e Lazer de Qualidade		12.820,50	90.609,75	103.430,25
27.813.2701.1015.0000	Construção de Balneario		12.820,50		12.820,50
27.813.2701.2038.0000	Apoio ao Desporto Amador			29.720,25	29.720,25
27.813.2701.2039.0000	Manutenção do Departamento de Esporte, Lazer e Turismo			60.889,50	60.889,50
TOTAL		0,00	149.184,00	90.609,75	239.793,75



PREFEITURA MUNICIPAL DE BELA VISTA DO PIAUÍ

AV VALENTIM MARQUES BARBOSA, SN, CENTRO - CNPJ:01612558/0001-90 Orçamento Programa - Exercício de 2023

Anexo 06

Página 13

PROGRAMA DE TRABALHO

Lei: 344, Data: 06/12/2021

(Inc.II, § 2º, Art.2º)

03 Secretaria Municipal de Educação e Cultura

03 Sec.Mun.Educação - FUNDEB

Código	Especificação	Operação Especial	Projetos	Atividades	T o t a l
12	Educação		363.885,75	5.217.013,42	5.580.899,17
12	361	Ensino Fundamental	208.741,25	4.133.915,94	4.342.657,19
12	361	1201 Ação na Educação	208.741,25	4.133.915,94	4.342.657,19
12.361.1201.1027.0000	Reforma/Ampliação de Unidades Escolares		208.741,25		208.741,25
12.361.1201.2040.0000	Manut.do Ens.Fundament.Magist. - FUNDEB			2.745.452,49	2.745.452,49
12.361.1201.2041.0000	Manut.do Ensino Fundam.Adm - FUNDEB			988.463,45	988.463,45
12.361.1201.2077.0000	Manutenção do ensino Proficionalizante-60%			400.000,00	400.000,00
12	365	Educação Infantil	155.144,50	1.035.311,98	1.190.456,48
12	365	1201 Ação na Educação	155.144,50	1.035.311,98	1.190.456,48
12.365.1201.1028.0000	Reforma/Ampliação e Recuperação de Escolas Ensino Infantil		155.144,50		155.144,50
12.365.1201.2042.0000	Manut.Ensino Infantil Magistério-FUNDEB - Pré Escola			144.638,50	144.638,50
12.365.1201.2043.0000	Manut.Ensino Infantil Administrat-FUNDEB- Pré Escola			22.263,38	22.263,38
12.365.1201.2046.0000	Manut.Ensino Infantil Magistério-FUNDEB -Creche			134.032,50	134.032,50
12.365.1201.2047.0000	Manut.Ensino Infantil Magistério-FUNDEB - Creche			22.377,60	22.377,60
12.365.1201.2077.0000	Manutenção do ensino Proficionalizante-60%			712.000,00	712.000,00
12	366	Educação de Jovens e Adultos		47.785,50	47.785,50
12	366	1201 Ação na Educação		47.785,50	47.785,50
12.366.1201.2044.0000	Manut.Ens.Ed.Jov.Adult.Magistério-FUNDEB			32.634,00	32.634,00
12.366.1201.2045.0000	Manut.Ens.Ed.Jov.Adult.Administ - FUNDEB			15.151,50	15.151,50
TOTAL		0,00	363.885,75	5.217.013,42	5.580.899,17



PREFEITURA MUNICIPAL DE BELA VISTA DO PIAUÍ

AV VALENTIM MARQUES BARBOSA, SN, CENTRO - CNPJ:01612558/0001-90 Orçamento Programa - Exercício de 2023

Anexo 06

Página 14

PROGRAMA DE TRABALHO

Lei: 344, Data: 06/12/2021

(Inc.II, § 2º, Art.2º)

04 Secretaria Municipal de Saúde, Saneamento

01 Sec.Municipal de Saúde e Saneamento

Código	Especificação	Operação Especial	Projetos	Atividades	T o t a l
10	Saúde			345.221,00	345.221,00
10	301	Atenção Básica		345.221,00	345.221,00
10	301	1001	Saúde para Todos	345.221,00	345.221,00
10.301.1001.2048.0000	Manutenção da Secretaria de Saúde			345.221,00	345.221,00
17	Saneamento		197.053,50		197.053,50
17	512	Saneamento Básico Urbano	197.053,50		197.053,50
17	512	1701	Vida Melhor para Todos	197.053,50	197.053,50
17.512.1701.1033.0000	Construção de Aterro Sanitario		176.074,50		176.074,50
17.512.1701.1034.0000	Construção da Rede de Esgoto Sanitario		20.979,00		20.979,00
18	Gestão Ambiental		74.592,00		74.592,00
18	544	Recursos Hídricos	74.592,00		74.592,00
18	544	1801	Água para Todos	74.592,00	74.592,00
18.544.1801.1035.0000	Construção e Ampliação da Rede de Abastecim. de Agua		74.592,00		74.592,00
TOTAL		0,00	271.645,50	345.221,00	616.866,50



PREFEITURA MUNICIPAL DE BELA VISTA DO PIAUÍ

AV VALENTIM MARQUES BARBOSA, SN, CENTRO - CNPJ:01612558/0001-90 Orçamento Programa - Exercício de 2023

Anexo 06

Página 15

PROGRAMA DE TRABALHO

Lei: 344, Data: 06/12/2021

(Inc.II, § 2º, Art.2º)

04 Secretaria Municipal de Saúde, Saneamento

02 Fundo Municipal de Saúde

Código	Especificação	Operação Especial	Projetos	Atividades	T o t a l
10	Saúde		763.311,38	3.660.771,34	4.424.082,72
10	122	Administração Geral		19.813,50	19.813,50
10	122	1001	Saúde para Todos	19.813,50	19.813,50
10.122.1001.2082.0000	Enfrentamento Emergencia COVID 19			19.813,50	19.813,50
10	301	Atenção Básica	100.821,58	3.401.111,59	3.501.933,17
10	301	1001	Saúde para Todos	3.401.111,59	3.501.933,17
10.301.1001.1046.0000	Programa Atenção Básica-Investimento		100.821,58		100.821,58
10.301.1001.2035.0000	Atendimento as Emendas			433.893,51	433.893,51
10.301.1001.2049.0000	Programa Saúde da Família -PSF			400.504,26	400.504,26
10.301.1001.2050.0000	Programa Saúde Bucal - S. B.			89.743,50	89.743,50
10.301.1001.2052.0000	Programa Farmacia Basica			54.895,00	54.895,00
10.301.1001.2053.0000	Programa Atenção Basica -Custeio			442.177,73	442.177,73
10.301.1001.2054.0000	Programa Agentes Comunitarios			477.855,00	477.855,00
10.301.1001.2055.0000	Manut. dos Postos de Saude e Secretaria			1.179.952,00	1.179.952,00
10.301.1001.2056.0000	Programa Vigilancia Epidemiologica-Custeio			100.645,59	100.645,59
10.301.1001.2075.0000	Manut. dos Serviços de Saude-Estado			208.624,50	208.624,50
10.301.1001.2079.0000	Apoio ao Conselho Municipal de Saude			12.820,50	12.820,50
10	302	Assistência Hospitalar e Ambulatorial	583.235,80		583.235,80
10	302	1001	Saúde para Todos		583.235,80
10.302.1001.1038.0000	Equipar Posto de Saude		22.265,72		22.265,72
10.302.1001.1039.0000	Implantação de Centro Odontologico		95.571,00		95.571,00
10.302.1001.1040.0000	Constuir/Equipar Unidade Mista de Saúde-UBS		131.720,78		131.720,78
10.302.1001.1041.0000	Aquisição de Veiculo Automotor		320.827,50		320.827,50
10.302.1001.1042.0000	Ampliação e Reforma de Postos de Saúde		12.850,80		12.850,80
10	304	Vigilância Sanitária	40.792,50	93.875,25	134.667,75
10	304	1001	Saúde para Todos	93.875,25	134.667,75
10.304.1001.1048.0000	Programa Vigilancia Sanitaria-Investimento		40.792,50		40.792,50
10.304.1001.2051.0000	Programa Vigilancia Sanitária-Custeio			93.875,25	93.875,25
10	305	Vigilância Epidemiológica	38.461,50	145.971,00	184.432,50
10	305	1001	Saúde para Todos	145.971,00	184.432,50
10.305.1001.1047.0000	Programa Vigilancia Epidemiológica-Investimento		38.461,50		38.461,50
10.305.1001.2056.0000	Programa Vigilancia Epidemiologica-Custeio			145.971,00	145.971,00
TOTAL		0,00	763.311,38	3.660.771,34	4.424.082,72



PREFEITURA MUNICIPAL DE BELA VISTA DO PIAUÍ

AV VALENTIM MARQUES BARBOSA, SN, CENTRO - CNPJ:01612558/0001-90 Orçamento Programa - Exercício de 2023

Anexo 06

Página 16

PROGRAMA DE TRABALHO

Lei: 344, Data: 06/12/2021

(Inc.II, § 2º, Art.2º)

05 Sec. Municipal de Assistência Social e Cidadania					
01 Sec. Mun. de Assist.Social e Cidadania					
Código	Especificação	Operação Especial	Projetos	Atividades	T o t a l
08	Assistência Social			159.673,50	159.673,50
08	244			159.673,50	159.673,50
08	244 0801			159.673,50	159.673,50
08.244.0801.2057.0000	Manut. da Sec.Munic.Assistencia Social			156.177,00	156.177,00
08.244.0801.2058.0000	Capacitação de Recursos Humanos			3.496,50	3.496,50
TOTAL		0,00	0,00	159.673,50	159.673,50



PREFEITURA MUNICIPAL DE BELA VISTA DO PIAUÍ

AV VALENTIM MARQUES BARBOSA, SN, CENTRO - CNPJ:01612558/0001-90 Orçamento Programa - Exercício de 2023

Anexo 06

Página 17

PROGRAMA DE TRABALHO

Lei: 344, Data: 06/12/2021

(Inc.II, § 2º, Art.2º)

05 Sec. Municipal de Assistência Social e Cidadania

02 Fundo Municipal de Assistência Social

Código	Especificação	Operação Especial	Projetos	Atividades	T o t a l
08	Assistência Social		4.662,00	908.673,91	913.335,91
08	241	Assistência ao Idoso		13.986,00	13.986,00
08	241	0801 Assistência Social Eficaz		13.986,00	13.986,00
08.241.0801.2059.0000	Assistencia ao Idoso			13.986,00	13.986,00
08	242	Assistência ao Portador de Deficiência		2.331,00	2.331,00
08	242	0801 Assistência Social Eficaz		2.331,00	2.331,00
08.242.0801.2060.0000	Psb - BPC na Escola			2.331,00	2.331,00
08	243	Assistência à Criança e ao Adolescente	4.662,00	548.701,08	553.363,08
08	243	0801 Assistência Social Eficaz	4.662,00	548.701,08	553.363,08
08.243.0801.1043.0000	Construção do Centro de Referência-CRAS		2.331,00		2.331,00
08.243.0801.1044.0000	Aquisição de Veiculos		2.331,00		2.331,00
08.243.0801.2062.0000	Piso Basico de Transição IGD SUAS			34.965,00	34.965,00
08.243.0801.2063.0000	Proteção Social Basica-PSB			202.392,57	202.392,57
08.243.0801.2064.0000	Manutenção dos Conselhos de Assistencia Social			6.993,00	6.993,00
08.243.0801.2065.0000	Indice de Gestão Descentralizada - IGD			65.850,75	65.850,75
08.243.0801.2066.0000	Psb - Criança Feliz			124.708,50	124.708,50
08.243.0801.2067.0000	Proteção Social Especial-PSB			113.791,26	113.791,26
08	244	Assistência Comunitária		325.007,83	325.007,83
08	244	0801 Assistência Social Eficaz		325.007,83	325.007,83
08.244.0801.2069.0000	Programa Beneficios Eventuais			58.108,33	58.108,33
08.244.0801.2071.0000	Manutenção do Fundo Mun. de Assistência Social			259.906,50	259.906,50
08.244.0801.2072.0000	Conferências Municipais Assist. Social			6.993,00	6.993,00
08	334	Fomento ao Trabalho		18.648,00	18.648,00
08	334	0801 Assistência Social Eficaz		18.648,00	18.648,00
08.334.0801.2073.0000	Enfrentamento a Pobreza			18.648,00	18.648,00
TOTAL		0,00	4.662,00	908.673,91	913.335,91



PREFEITURA MUNICIPAL DE BELA VISTA DO PIAUÍ

AV VALENTIM MARQUES BARBOSA, SN, CENTRO - CNPJ:01612558/0001-90 Orçamento Programa - Exercício de 2023

Anexo 06

Página 18

PROGRAMA DE TRABALHO

Lei: 344, Data: 06/12/2021

(Inc.II, § 2º, Art.2º)

05 Sec. Municipal de Assistência Social e Cidadania

03 Fundo Mun. Dir. Criança e do Adolescente

Código	Especificação	Operação Especial	Projetos	Atividades	T o t a l
08	Assistência Social			132.961,50	132.961,50
08	243	Assistência à Criança e ao Adolescente		132.961,50	132.961,50
08	243	0801	Assistência Social Eficaz	132.961,50	132.961,50
08.243.0801.2005.0000	Manutenção do Conselho Tutelar			115.479,00	115.479,00
08.243.0801.2074.0000	Atenção a Criança e Adolescente em Sit. Riscos Pes. e Social			17.482,50	17.482,50
TOTAL		0,00	0,00	132.961,50	132.961,50



PREFEITURA MUNICIPAL DE BELA VISTA DO PIAUÍ

AV VALENTIM MARQUES BARBOSA, SN, CENTRO - CNPJ:01612558/0001-90 Orçamento Programa - Exercício de 2023

Anexo 06

Página 19

PROGRAMA DE TRABALHO

Lei: 344, Data: 06/12/2021

(Inc.II, § 2º, Art.2º)

90 RESERVA DE CONTINGÊNCIA					
99 RESERVA DE CONTINGÊNCIA					
Código	Especificação	Operação Especial	Projetos	Atividades	T o t a l
99	Reserva de Contingência	738.794,13			738.794,13
99	999 Reserva de Contingência	738.794,13			738.794,13
99	999 9999 Reserva de Contigencia	738.794,13			738.794,13
99.999.9999.9999.0000	Reserva de Contingência	738.794,13			738.794,13
TOTAL		738.794,13	0,00	0,00	738.794,13
TOTAL GERAL		1.174.354,30	3.733.765,27	17.846.880,43	22.755.000,00

Francisco de Sousa Neto

FRANCISCO DE SOUSA NETO
PREFEITO MUNICIPAL
182.442.308-00

Rafael Coelho Moura

RAFAEL COELHO MOURA
TESOUREIRO
059.811.943-40

[Assinatura]
CONPLAN CRC - 145/O
CONTABILIDADE
746.743.503-34



PREFEITURA MUNICIPAL DE BELA VISTA DO PIAUÍ

AV VALENTIM MARQUES BARBOSA, SN, CENTRO - CNPJ:01612558/0001-90 Orçamento Programa - Exercício de 2023

Anexo 07

Página 1

PROGRAMA DE TRABALHO DO GOVERNO DEMONSTRATIVO DE FUNÇÕES, SUBFUNÇÕES E PROGRAMAS POR PROJETOS, ATIVIDADES E OPERAÇÕES ESPECIAIS

Lei: 344, Data: 06/12/2021

(Inc.II, § 2º, Art.2º)

Código	Especificação	Operação Especial	Projetos	Atividades	T o t a l
01	Legislativa	0,00	68.250,00	971.592,50	1.039.842,50
01	031 Ação Legislativa	0,00	68.250,00	971.592,50	1.039.842,50
01	031 0101 Atendimento a Ação Legislativa	0,00	68.250,00	971.592,50	1.039.842,50
01.031.0101.1001.0000	Reforma do Prédio da Câmara	0,00	36.750,00	0,00	36.750,00
01.031.0101.1002.0000	Aquisição de Veiculo Automotor	0,00	21.000,00	0,00	21.000,00
01.031.0101.1003.0000	Aquisição de Material Permanente	0,00	10.500,00	0,00	10.500,00
01.031.0101.2001.0000	Encargos com a Manutenção da Câmara	0,00	0,00	957.606,50	957.606,50
01.031.0101.2002.0000	Encargos com a Contribuição da Avep	0,00	0,00	13.986,00	13.986,00
04	Administração	0,00	308.894,47	3.024.848,27	3.333.742,74
04	122 Administração Geral	0,00	256.394,47	2.841.015,28	3.097.409,75
04	122 0401 Gestão Transparente	0,00	202.151,47	2.805.441,28	3.007.592,75
04.122.0401.1004.0000	Aquisição de Veiculo Automotor	0,00	202.151,47	0,00	202.151,47
04.122.0401.2003.0000	Encargos com Gabinete do Prefeito	0,00	0,00	391.891,50	391.891,50
04.122.0401.2004.0000	Encargos com APPM	0,00	0,00	14.329,82	14.329,82
04.122.0401.2006.0000	Manutenção da Sec.Mun.de Administração, e Planejamento	0,00	0,00	2.393.392,46	2.393.392,46
04.122.0401.2007.0000	Realização de Concurso Público	0,00	0,00	5.827,50	5.827,50
04	122 0402 Ação Administrativa e Financeira Eficazes	0,00	54.243,00	35.574,00	89.817,00
04.122.0402.1005.0000	Construção/Ampliação/Reforma de Predios Publicos	0,00	54.243,00	0,00	54.243,00
04.122.0402.2008.0000	Manutenção da Junta de Serviço Militar	0,00	0,00	35.574,00	35.574,00
04	123 Administração Financeira	0,00	52.500,00	84.274,09	136.774,09
04	123 0402 Ação Administrativa e Financeira Eficazes	0,00	52.500,00	84.274,09	136.774,09
04.123.0402.1016.0000	Encargos com Precatorios	0,00	52.500,00	0,00	52.500,00
04.123.0402.2018.0000	Encargos com Sec.Mun.Finanças e Tesouraria	0,00	0,00	84.274,09	84.274,09
04	124 Controle Interno	0,00	0,00	73.659,60	73.659,60
04	124 0401 Gestão Transparente	0,00	0,00	73.659,60	73.659,60
04.124.0401.2021.0000	Manutenção do Controle Interno do Municipio	0,00	0,00	73.659,60	73.659,60
04	181 Policiamento	0,00	0,00	25.899,30	25.899,30
04	181 0601 Apoio a Segurança Publica	0,00	0,00	25.899,30	25.899,30
04.181.0601.2009.0000	Apoio ao policiamento no Municipio	0,00	0,00	25.899,30	25.899,30
08	Assistência Social	0,00	4.662,00	1.201.308,91	1.205.970,91
08	241 Assistência ao Idoso	0,00	0,00	13.986,00	13.986,00
08	241 0801 Assistência Social Eficaz	0,00	0,00	13.986,00	13.986,00
08.241.0801.2059.0000	Assistencia ao Idoso	0,00	0,00	13.986,00	13.986,00
08	242 Assistência ao Portador de Deficiência	0,00	0,00	2.331,00	2.331,00
08	242 0801 Assistência Social Eficaz	0,00	0,00	2.331,00	2.331,00
08.242.0801.2060.0000	Psb - BPC na Escola	0,00	0,00	2.331,00	2.331,00
08	243 Assistência à Criança e ao Adolescente	0,00	4.662,00	681.662,58	686.324,58



PREFEITURA MUNICIPAL DE BELA VISTA DO PIAUÍ

AV VALENTIM MARQUES BARBOSA, SN, CENTRO - CNPJ:01612558/0001-90 Orçamento Programa - Exercício de 2023

Anexo 07

Página 2

PROGRAMA DE TRABALHO DO GOVERNO DEMONSTRATIVO DE FUNÇÕES, SUBFUNÇÕES E PROGRAMAS POR PROJETOS, ATIVIDADES E OPERAÇÕES ESPECIAIS (Inc.II, § 2º, Art.2º)

Lei: 344, Data: 06/12/2021

Código	Especificação	Operação Especial	Projetos	Atividades	T o t a l
08	Assistência Social	0,00	4.662,00	1.201.308,91	1.205.970,91
08	243 Assistência à Criança e ao Adolescente	0,00	4.662,00	681.662,58	686.324,58
08	243 0801 Assistência Social Eficaz	0,00	4.662,00	681.662,58	686.324,58
08.243.0801.1043.0000	Construção do Centro de Referência-CRAS	0,00	2.331,00	0,00	2.331,00
08.243.0801.1044.0000	Aquisição de Veículos	0,00	2.331,00	0,00	2.331,00
08.243.0801.2005.0000	Manutenção do Conselho Tutelar	0,00	0,00	115.479,00	115.479,00
08.243.0801.2062.0000	Piso Básico de Transição IGD SUAS	0,00	0,00	34.965,00	34.965,00
08.243.0801.2063.0000	Proteção Social Básica-PSB	0,00	0,00	202.392,57	202.392,57
08.243.0801.2064.0000	Manutenção dos Conselhos de Assistência Social	0,00	0,00	6.993,00	6.993,00
08.243.0801.2065.0000	Índice de Gestão Descentralizada - IGD	0,00	0,00	65.850,75	65.850,75
08.243.0801.2066.0000	Psb - Criança Feliz	0,00	0,00	124.708,50	124.708,50
08.243.0801.2067.0000	Proteção Social Especial-PSB	0,00	0,00	113.791,26	113.791,26
08.243.0801.2074.0000	Atenção à Criança e Adolescente em Sit. Riscos Pes. e Social	0,00	0,00	17.482,50	17.482,50
08	244 Assistência Comunitária	0,00	0,00	484.681,33	484.681,33
08	244 0801 Assistência Social Eficaz	0,00	0,00	484.681,33	484.681,33
08.244.0801.2057.0000	Manut. da Sec.Munic.Assistência Social	0,00	0,00	156.177,00	156.177,00
08.244.0801.2058.0000	Capacitação de Recursos Humanos	0,00	0,00	3.496,50	3.496,50
08.244.0801.2069.0000	Programa Benefícios Eventuais	0,00	0,00	58.108,33	58.108,33
08.244.0801.2071.0000	Manutenção do Fundo Mun. de Assistência Social	0,00	0,00	259.906,50	259.906,50
08.244.0801.2072.0000	Conferências Municipais Assist. Social	0,00	0,00	6.993,00	6.993,00
08	334 Fomento ao Trabalho	0,00	0,00	18.648,00	18.648,00
08	334 0801 Assistência Social Eficaz	0,00	0,00	18.648,00	18.648,00
08.334.0801.2073.0000	Enfrentamento à Pobreza	0,00	0,00	18.648,00	18.648,00
10	Saúde	0,00	763.311,38	4.005.992,34	4.769.303,72
10	122 Administração Geral	0,00	0,00	19.813,50	19.813,50
10	122 1001 Saúde para Todos	0,00	0,00	19.813,50	19.813,50
10.122.1001.2082.0000	Enfrentamento Emergência COVID 19	0,00	0,00	19.813,50	19.813,50
10	301 Atenção Básica	0,00	100.821,58	3.746.332,59	3.847.154,17
10	301 1001 Saúde para Todos	0,00	100.821,58	3.746.332,59	3.847.154,17
10.301.1001.1046.0000	Programa Atenção Básica-Investimento	0,00	100.821,58	0,00	100.821,58
10.301.1001.2035.0000	Atendimento às Emendas	0,00	0,00	433.893,51	433.893,51
10.301.1001.2048.0000	Manutenção da Secretaria de Saúde	0,00	0,00	345.221,00	345.221,00
10.301.1001.2049.0000	Programa Saúde da Família -PSF	0,00	0,00	400.504,26	400.504,26
10.301.1001.2050.0000	Programa Saúde Bucal - S. B.	0,00	0,00	89.743,50	89.743,50
10.301.1001.2052.0000	Programa Farmácia Básica	0,00	0,00	54.895,00	54.895,00
10.301.1001.2053.0000	Programa Atenção Básica -Custeio	0,00	0,00	442.177,73	442.177,73
10.301.1001.2054.0000	Programa Agentes Comunitários	0,00	0,00	477.855,00	477.855,00
10.301.1001.2055.0000	Manut. dos Postos de Saúde e Secretaria	0,00	0,00	1.179.952,00	1.179.952,00
10.301.1001.2056.0000	Programa Vigilância Epidemiológica-Custeio	0,00	0,00	100.645,59	100.645,59
10.301.1001.2075.0000	Manut. dos Serviços de Saúde-Estado	0,00	0,00	208.624,50	208.624,50
10.301.1001.2079.0000	Apoio ao Conselho Municipal de Saúde	0,00	0,00	12.820,50	12.820,50
10	302 Assistência Hospitalar e Ambulatorial	0,00	583.235,80	0,00	583.235,80



PREFEITURA MUNICIPAL DE BELA VISTA DO PIAUÍ

AV VALENTIM MARQUES BARBOSA, SN, CENTRO - CNPJ:01612558/0001-90 Orçamento Programa - Exercício de 2023

Anexo 07

Página 3

PROGRAMA DE TRABALHO DO GOVERNO DEMONSTRATIVO DE FUNÇÕES, SUBFUNÇÕES E PROGRAMAS POR PROJETOS, ATIVIDADES E OPERAÇÕES ESPECIAIS

Lei: 344, Data: 06/12/2021

(Inc.II, § 2º, Art.2º)

Código	Especificação	Operação Especial	Projetos	Atividades	T o t a l
10	Saúde	0,00	763.311,38	4.005.992,34	4.769.303,72
10	302 Assistência Hospitalar e Ambulatorial	0,00	583.235,80	0,00	583.235,80
10	302 1001 Saúde para Todos	0,00	583.235,80	0,00	583.235,80
10.302.1001.1038.0000	Equipar Posto de Saude	0,00	22.265,72	0,00	22.265,72
10.302.1001.1039.0000	Implantação de Centro Odontologico	0,00	95.571,00	0,00	95.571,00
10.302.1001.1040.0000	Constuir/Equipar Unidade Mista de Saúde-UBS	0,00	131.720,78	0,00	131.720,78
10.302.1001.1041.0000	Aquisição de Veiculo Automotor	0,00	320.827,50	0,00	320.827,50
10.302.1001.1042.0000	Ampliação e Reforma de Postos de Saúde	0,00	12.850,80	0,00	12.850,80
10	304 Vigilância Sanitária	0,00	40.792,50	93.875,25	134.667,75
10	304 1001 Saúde para Todos	0,00	40.792,50	93.875,25	134.667,75
10.304.1001.1048.0000	Programa Vigilancia Sanitaria-Investimento	0,00	40.792,50	0,00	40.792,50
10.304.1001.2051.0000	Programa Vigilancia Sanitária-Custeio	0,00	0,00	93.875,25	93.875,25
10	305 Vigilância Epidemiológica	0,00	38.461,50	145.971,00	184.432,50
10	305 1001 Saúde para Todos	0,00	38.461,50	145.971,00	184.432,50
10.305.1001.1047.0000	Programa Vigilancia Epidemiológica-Investimento	0,00	38.461,50	0,00	38.461,50
10.305.1001.2056.0000	Programa Vigilancia Epidemiologica-Custeio	0,00	0,00	145.971,00	145.971,00
12	Educação	0,00	562.083,75	7.229.269,56	7.791.353,31
12	361 Ensino Fundamental	0,00	364.981,25	4.983.418,03	5.348.399,28
12	361 1201 Ação na Educação	0,00	350.995,25	4.983.418,03	5.334.413,28
12.361.1201.1021.0000	Construção/Ampliação e Reforma de Unidada escolar	0,00	67.599,00	0,00	67.599,00
12.361.1201.1022.0000	Aquisição de Veiculos Automotor	0,00	74.655,00	0,00	74.655,00
12.361.1201.1027.0000	Reforma/Ampliação de Unidades Escolares	0,00	208.741,25	0,00	208.741,25
12.361.1201.2022.0000	Capacitação de Profissionais da Educação	0,00	0,00	13.986,00	13.986,00
12.361.1201.2023.0000	Transporte Escolar Estado	0,00	0,00	22.022,12	22.022,12
12.361.1201.2025.0000	Manutenção da Secretaria de Educação	0,00	0,00	365.126,22	365.126,22
12.361.1201.2027.0000	Manutenção do Ensino Fundamental	0,00	0,00	246.153,50	246.153,50
12.361.1201.2028.0000	Programa PNAE	0,00	0,00	69.930,00	69.930,00
12.361.1201.2029.0000	Programa PNAT	0,00	0,00	60.722,55	60.722,55
12.361.1201.2030.0000	Programa Quota Salario Educação	0,00	0,00	46.736,55	46.736,55
12.361.1201.2031.0000	Programa Dinheiro Direto na Escola-PDDE	0,00	0,00	3.263,40	3.263,40
12.361.1201.2032.0000	Criação de Bibliotecas	0,00	0,00	21.561,75	21.561,75
12.361.1201.2040.0000	Manut.do Ens.Fundament.Magist. - FUNDEB	0,00	0,00	2.745.452,49	2.745.452,49
12.361.1201.2041.0000	Manut.do Ensino Fundam.Adm - FUNDEB	0,00	0,00	988.463,45	988.463,45
12.361.1201.2077.0000	Manutenção do ensino Proficionalizante-60%	0,00	0,00	400.000,00	400.000,00
12	361 2701 Promover Esporte e Lazer de Qualidade	0,00	13.986,00	0,00	13.986,00
12.361.2701.1026.0000	Construir e Equipar Ginásio Poliesportiv e quadra	0,00	13.986,00	0,00	13.986,00
12	363 Ensino Profissional	0,00	0,00	5.244,75	5.244,75
12	363 1201 Ação na Educação	0,00	0,00	5.244,75	5.244,75
12.363.1201.2076.0000	Manutenção do Ensino Proficional	0,00	0,00	5.244,75	5.244,75
12	365 Educação Infantil	0,00	197.102,50	1.894.555,84	2.091.658,34



PREFEITURA MUNICIPAL DE BELA VISTA DO PIAUÍ

AV VALENTIM MARQUES BARBOSA, SN, CENTRO - CNPJ:01612558/0001-90 Orçamento Programa - Exercício de 2023

Anexo 07

Página 4

PROGRAMA DE TRABALHO DO GOVERNO DEMONSTRATIVO DE FUNÇÕES, SUBFUNÇÕES E PROGRAMAS POR PROJETOS, ATIVIDADES E OPERAÇÕES ESPECIAIS (Inc.II, § 2º, Art.2º)

Lei: 344, Data: 06/12/2021

Código	Especificação	Operação Especial	Projetos	Atividades	T o t a l
12	Educação	0,00	562.083,75	7.229.269,56	7.791.353,31
12	365 Educação Infantil	0,00	197.102,50	1.894.555,84	2.091.658,34
12	365 1201 Ação na Educação	0,00	197.102,50	1.894.555,84	2.091.658,34
12.365.1201.1023.0000	Aquisição de Equipamentos para Creche	0,00	41.958,00	0,00	41.958,00
12.365.1201.1028.0000	Reforma/Ampliação e Recuperação de Escolas Ensino Infantil	0,00	155.144,50	0,00	155.144,50
12.365.1201.2023.0000	Transporte Escolar Estado	0,00	0,00	18.120,03	18.120,03
12.365.1201.2033.0000	Manutenção do Ensino Infantil	0,00	0,00	811.869,77	811.869,77
12.365.1201.2034.0000	Programa PNAE Ed. Infantil	0,00	0,00	23.368,28	23.368,28
12.365.1201.2042.0000	Manut.Ensino Infantil Magistério-FUNDEB - Pré Escola	0,00	0,00	144.638,50	144.638,50
12.365.1201.2043.0000	Manut.Ensino Infantil Administrat-FUNDEB- Pré Escola	0,00	0,00	22.263,38	22.263,38
12.365.1201.2046.0000	Manut.Ensino Infantil Magistério-FUNDEB -Creche	0,00	0,00	134.032,50	134.032,50
12.365.1201.2047.0000	Manut.Ensino Infantil Magistério-FUNDEB - Creche	0,00	0,00	22.377,60	22.377,60
12.365.1201.2077.0000	Manutenção do ensino Profissionalizante-60%	0,00	0,00	712.000,00	712.000,00
12.365.1201.2081.0000	Programa PNAE Ed. Especial	0,00	0,00	5.885,78	5.885,78
12	366 Educação de Jovens e Adultos	0,00	0,00	337.892,44	337.892,44
12	366 1201 Ação na Educação	0,00	0,00	337.892,44	337.892,44
12.366.1201.2024.0000	Educação de Jovens e Adultos	0,00	0,00	290.106,94	290.106,94
12.366.1201.2044.0000	Manut.Ens.Ed.Jov.Adult.Magistério-FUNDEB	0,00	0,00	32.634,00	32.634,00
12.366.1201.2045.0000	Manut.Ens.Ed.Jov.Adult.Administ - FUNDEB	0,00	0,00	15.151,50	15.151,50
12	367 Educação Especial	0,00	0,00	8.158,50	8.158,50
12	367 1201 Ação na Educação	0,00	0,00	8.158,50	8.158,50
12.367.1201.2036.0000	Encargos com Educação Especial	0,00	0,00	8.158,50	8.158,50
13	Cultura	0,00	0,00	34.965,00	34.965,00
13	392 Difusão Cultural	0,00	0,00	34.965,00	34.965,00
13	392 1301 Cultura e Arte	0,00	0,00	34.965,00	34.965,00
13.392.1301.2037.0000	Apoio a Atividade Culturais	0,00	0,00	34.965,00	34.965,00
15	Urbanismo	0,00	554.384,20	220.353,00	774.737,20
15	451 Infra-Estrutura Urbana	0,00	405.063,70	0,00	405.063,70
15	451 1501 Infra Estrutura para Todos	0,00	405.063,70	0,00	405.063,70
15.451.1501.1007.0000	Construção e Recuperação de Calçamento	0,00	205.128,00	0,00	205.128,00
15.451.1501.1009.0000	Construção/Recuperação de Praça Pública	0,00	199.935,70	0,00	199.935,70
15	452 Serviços Urbanos	0,00	149.320,50	220.353,00	369.673,50
15	452 1501 Infra Estrutura para Todos	0,00	149.320,50	220.353,00	369.673,50
15.452.1501.1010.0000	construção/Reforma/Ampliação do Cemitério	0,00	149.320,50	0,00	149.320,50
15.452.1501.2010.0000	Manutenção da Sec. de Obras, Habitação e Serviços Públicos	0,00	0,00	176.064,00	176.064,00
15.452.1501.2011.0000	Manutenção da Limpeza Publica	0,00	0,00	44.289,00	44.289,00
16	Habitação	0,00	150.349,50	0,00	150.349,50
16	481 Habitação Rural	0,00	146.853,00	0,00	146.853,00



PREFEITURA MUNICIPAL DE BELA VISTA DO PIAUÍ

AV VALENTIM MARQUES BARBOSA, SN, CENTRO - CNPJ:01612558/0001-90 Orçamento Programa - Exercício de 2023

Anexo 07

Página 5

PROGRAMA DE TRABALHO DO GOVERNO DEMONSTRATIVO DE FUNÇÕES, SUBFUNÇÕES E PROGRAMAS POR PROJETOS, ATIVIDADES E OPERAÇÕES ESPECIAIS (Inc.II, § 2º, Art.2º)

Lei: 344, Data: 06/12/2021

Código	Especificação	Operação Especial	Projetos	Atividades	T o t a l
16	Habitação	0,00	150.349,50	0,00	150.349,50
16	481 Habitação Rural	0,00	146.853,00	0,00	146.853,00
16	481 1601 Morar Melhor	0,00	146.853,00	0,00	146.853,00
16.481.1601.1029.0000	Melhoria Habitacional Rural e Urbana	0,00	146.853,00	0,00	146.853,00
16	511 Saneamento Básico Rural	0,00	3.496,50	0,00	3.496,50
16	511 1701 Vida Melhor para Todos	0,00	3.496,50	0,00	3.496,50
16.511.1701.1032.0000	Melhoria Sanitaria Domiciliar	0,00	3.496,50	0,00	3.496,50
17	Saneamento	0,00	197.053,50	0,00	197.053,50
17	512 Saneamento Básico Urbano	0,00	197.053,50	0,00	197.053,50
17	512 1701 Vida Melhor para Todos	0,00	197.053,50	0,00	197.053,50
17.512.1701.1033.0000	Construção de Aterro Sanitario	0,00	176.074,50	0,00	176.074,50
17.512.1701.1034.0000	Construção da Rede de Esgoto Sanitario	0,00	20.979,00	0,00	20.979,00
18	Gestão Ambiental	0,00	244.206,05	462.987,00	707.193,05
18	512 Saneamento Básico Urbano	0,00	0,00	47.785,50	47.785,50
18	512 1701 Vida Melhor para Todos	0,00	0,00	47.785,50	47.785,50
18.512.1701.2083.0000	Construção e Manutenção de Aterro Sanitario	0,00	0,00	47.785,50	47.785,50
18	544 Recursos Hídricos	0,00	244.206,05	415.201,50	659.407,55
18	544 1701 Vida Melhor para Todos	0,00	0,00	65.551,50	65.551,50
18.544.1701.2019.0000	Manutenção da Sec. Mun. de Meio Ambiente e Urbanismo	0,00	0,00	65.551,50	65.551,50
18	544 1801 Água para Todos	0,00	244.206,05	349.650,00	593.856,05
18.544.1801.1011.0000	Perfuração de Poço Tubular e Reservatorio de Agua	0,00	71.712,05	0,00	71.712,05
18.544.1801.1035.0000	Construção e Ampliação da Rede de Abastecim. de Agua	0,00	74.592,00	0,00	74.592,00
18.544.1801.1036.0000	Construção e Recuperação de Açudes e Barragens	0,00	61.771,50	0,00	61.771,50
18.544.1801.1045.0000	Construção de Cisternas	0,00	36.130,50	0,00	36.130,50
18.544.1801.2013.0000	Manutenção dos Poços Tubulares	0,00	0,00	349.650,00	349.650,00
20	Agricultura	0,00	324.207,34	199.475,38	523.682,72
20	605 Abastecimento	0,00	243.754,04	199.475,38	443.229,42
20	605 2001 Empreendedorismo no Campo	0,00	243.754,04	199.475,38	443.229,42
20.605.2001.1006.0000	Aquisição de Veículos	0,00	8.789,04	0,00	8.789,04
20.605.2001.1020.0000	Criação de Horta Comunitaria	0,00	234.965,00	0,00	234.965,00
20.605.2001.2020.0000	Manutenção Departamento de Agricultura	0,00	0,00	199.475,38	199.475,38
20	608 Promoção da Produção Agropecuária	0,00	18.648,00	0,00	18.648,00
20	608 2001 Empreendedorismo no Campo	0,00	18.648,00	0,00	18.648,00
20.608.2001.1017.0000	Apoio ao Agricultor/Compra de Comeia	0,00	18.648,00	0,00	18.648,00
20	609 Defesa Agropecuária	0,00	61.805,30	0,00	61.805,30



PREFEITURA MUNICIPAL DE BELA VISTA DO PIAUÍ

AV VALENTIM MARQUES BARBOSA, SN, CENTRO - CNPJ:01612558/0001-90 Orçamento Programa - Exercício de 2023

Anexo 07

Página 6

PROGRAMA DE TRABALHO DO GOVERNO DEMONSTRATIVO DE FUNÇÕES, SUBFUNÇÕES E PROGRAMAS POR PROJETOS, ATIVIDADES E OPERAÇÕES ESPECIAIS (Inc.II, § 2º, Art.2º)

Lei: 344, Data: 06/12/2021

Código	Especificação	Operação Especial	Projetos	Atividades	T o t a l
20	Agricultura	0,00	324.207,34	199.475,38	523.682,72
20	609 Defesa Agropecuária	0,00	61.805,30	0,00	61.805,30
20	609 2001 Empreendedorismo no Campo	0,00	61.805,30	0,00	61.805,30
20.609.2001.1018.0000	Construção/Reformar/Ampliar Mercado Publico	0,00	46.037,25	0,00	46.037,25
20.609.2001.1019.0000	Ampliação/Reforma do Matadouro	0,00	15.768,05	0,00	15.768,05
24	Comunicações	0,00	0,00	105.827,50	105.827,50
24	721 Comunicações Postais	0,00	0,00	105.827,50	105.827,50
24	721 2402 Postagem com Correspondencias Oficiais	0,00	0,00	105.827,50	105.827,50
24.721.2402.2014.0000	Manutenção com Serviços Postais	0,00	0,00	105.827,50	105.827,50
25	Energia	0,00	168.614,05	94.672,40	263.286,45
25	752 Energia Elétrica	0,00	168.614,05	94.672,40	263.286,45
25	752 2501 Ampliação da Energia Eletrica	0,00	168.614,05	94.672,40	263.286,45
25.752.2501.1012.0000	Ampliação da Energia Eletrica	0,00	168.614,05	0,00	168.614,05
25.752.2501.2080.0000	Manutenção da Rede Eletrica	0,00	0,00	94.672,40	94.672,40
26	Transporte	0,00	122.015,03	204.978,82	326.993,85
26	782 Transporte Rodoviário	0,00	122.015,03	111.738,82	233.753,85
26	782 2601 Caminhos Melhores	0,00	122.015,03	111.738,82	233.753,85
26.782.2601.1013.0000	Construção e Restauração de Estradas e Rodagens	0,00	119.684,03	0,00	119.684,03
26.782.2601.1014.0000	Construção de Passagem Molhada	0,00	2.331,00	0,00	2.331,00
26.782.2601.2016.0000	Manutenção das Estradas Vizinias	0,00	0,00	111.738,82	111.738,82
26	785 Transporte Especiais	0,00	0,00	93.240,00	93.240,00
26	785 2601 Caminhos Melhores	0,00	0,00	93.240,00	93.240,00
26.785.2601.2016.0000	Manutenção das Estradas Vizinias	0,00	0,00	93.240,00	93.240,00
27	Desporto e Lazer	0,00	265.734,00	90.609,75	356.343,75
27	811 Desporto de Rendimento	0,00	135.198,00	0,00	135.198,00
27	811 2701 Promover Esporte e Lazer de Qualidade	0,00	135.198,00	0,00	135.198,00
27.811.2701.1024.0000	Construir e Equipar Quadra e Poliesportivo.	0,00	135.198,00	0,00	135.198,00
27	812 Desporto Comunitário	0,00	1.165,50	0,00	1.165,50
27	812 2701 Promover Esporte e Lazer de Qualidade	0,00	1.165,50	0,00	1.165,50
27.812.2701.1025.0000	Construção/Ampliação e Recuperação de Estadio de Futebol	0,00	1.165,50	0,00	1.165,50
27	813 Lazer	0,00	129.370,50	90.609,75	219.980,25



PREFEITURA MUNICIPAL DE BELA VISTA DO PIAUÍ

AV VALENTIM MARQUES BARBOSA, SN, CENTRO - CNPJ:01612558/0001-90 Orçamento Programa - Exercício de 2023

Anexo 07

Página 7

Lei: 344, Data: 06/12/2021

PROGRAMA DE TRABALHO DO GOVERNO DEMONSTRATIVO DE FUNÇÕES, SUBFUNÇÕES E PROGRAMAS POR PROJETOS, ATIVIDADES E OPERAÇÕES ESPECIAIS

(Inc.II, § 2º, Art.2º)

Código	Especificação	Operação Especial	Projetos	Atividades	T o t a l
27	Desporto e Lazer	0,00	265.734,00	90.609,75	356.343,75
27	813 Lazer	0,00	129.370,50	90.609,75	219.980,25
27	813 2701 Promover Esporte e Lazer de Qualidade	0,00	129.370,50	90.609,75	219.980,25
27.813.2701.1015.0000	Construção de Balneario	0,00	12.820,50	0,00	12.820,50
27.813.2701.1026.0000	Construir e Equipar Ginásio Poliesportiv e quadra	0,00	116.550,00	0,00	116.550,00
27.813.2701.2038.0000	Apoio ao Desporto Amador	0,00	0,00	29.720,25	29.720,25
27.813.2701.2039.0000	Manutenção do Departamento de Esporte, Lazer e Turismo	0,00	0,00	60.889,50	60.889,50
28	Encargos Especiais	435.560,17	0,00	0,00	435.560,17
28	843 Serviço da Dívida Interna	313.066,12	0,00	0,00	313.066,12
28	843 0402 Ação Administrativa e Financeira Eficazes	301.411,12	0,00	0,00	301.411,12
28.843.0402.0001.0000	Amortização da Divida Contratada	301.411,12	0,00	0,00	301.411,12
28	843 0902 Encargos com as Contribuições do PASEP	11.655,00	0,00	0,00	11.655,00
28.843.0902.0002.0000	Encargos com as Contribuições do PASEP	11.655,00	0,00	0,00	11.655,00
28	846 Outros Encargos Especiais	122.494,05	0,00	0,00	122.494,05
28	846 0902 Encargos com as Contribuições do PASEP	122.494,05	0,00	0,00	122.494,05
28.846.0902.0002.0000	Encargos com as Contribuições do PASEP	122.494,05	0,00	0,00	122.494,05
99	Reserva de Contingência	738.794,13	0,00	0,00	738.794,13
99	999 Reserva de Contingência	738.794,13	0,00	0,00	738.794,13
99	999 9999 Reserva de Contigencia	738.794,13	0,00	0,00	738.794,13
99.999.9999.9999.0000	Reserva de Contingência	738.794,13	0,00	0,00	738.794,13
TOTAL		1.174.354,30	3.733.765,27	17.846.880,43	22.755.000,00

Francisco de Sousa Neto

FRANCISCO DE SOUSA NETO
PREFEITO MUNICIPAL
182.442.308-00

Rafael Coelho Moura

RAFAEL COELHO MOURA
TESOUREIRO
059.811.943-40

[Assinatura]
CONPLAN CRC - 145/O
CONTABILIDADE
746.743.503-34

**PREFEITURA MUNICIPAL DE BELA VISTA DO PIAUÍ**

AV VALENTIM MARQUES BARBOSA, SN, CENTRO - CNPJ:01612558/0001-90

Orçamento Programa - Exercício de 2023

Anexo 08

Página 1

Lei: 344, Data: 06/12/2021

**DESPESA POR FUNÇÃO, SUBFUNÇÃO E PROGRAMAS
CONFORME O VÍNCULO COM OS RECURSOS**

(Inc.II, § 2º, Art.2º)

Código	Especificação	Ordinário	Vinculado	Adm. Indireta	Total
01	Legislativa	1.039.842,50			1.039.842,50
01 031	Ação Legislativa	1.039.842,50			1.039.842,50
01 031 0101	Atendimento a Ação Legislativa	1.039.842,50			1.039.842,50
04	Administração	2.883.563,85	450.178,89		3.333.742,74
04 122	Administração Geral	2.647.230,86	450.178,89		3.097.409,75
04 122 0401	Gestão Transparente	2.557.413,86	450.178,89		3.007.592,75
04 122 0402	Ação Administrativa e Financeira Eficazes	89.817,00			89.817,00
04 123	Administração Financeira	136.774,09			136.774,09
04 123 0402	Ação Administrativa e Financeira Eficazes	136.774,09			136.774,09
04 124	Controle Interno	73.659,60			73.659,60
04 124 0401	Gestão Transparente	73.659,60			73.659,60
04 181	Policimento	25.899,30			25.899,30
04 181 0601	Apoio a Segurança Pública	25.899,30			25.899,30
08	Assistência Social	621.306,00	584.664,91		1.205.970,91
08 241	Assistência ao Idoso	4.662,00	9.324,00		13.986,00
08 241 0801	Assistência Social Eficaz	4.662,00	9.324,00		13.986,00
08 242	Assistência ao Portador de Deficiência		2.331,00		2.331,00
08 242 0801	Assistência Social Eficaz		2.331,00		2.331,00
08 243	Assistência à Criança e ao Adolescente	142.285,50	544.039,08		686.324,58
08 243 0801	Assistência Social Eficaz	142.285,50	544.039,08		686.324,58
08 244	Assistência Comunitária	455.710,50	28.970,83		484.681,33
08 244 0801	Assistência Social Eficaz	455.710,50	28.970,83		484.681,33
08 334	Fomento ao Trabalho	18.648,00			18.648,00
08 334 0801	Assistência Social Eficaz	18.648,00			18.648,00
10	Saúde	8.741,25	4.760.562,47		4.769.303,72
10 122	Administração Geral	8.741,25	11.072,25		19.813,50
10 122 1001	Saúde para Todos	8.741,25	11.072,25		19.813,50
10 301	Atenção Básica		3.847.154,17		3.847.154,17
10 301 1001	Saúde para Todos		3.847.154,17		3.847.154,17
10 302	Assistência Hospitalar e Ambulatorial		583.235,80		583.235,80
10 302 1001	Saúde para Todos		583.235,80		583.235,80
10 304	Vigilância Sanitária		134.667,75		134.667,75
10 304 1001	Saúde para Todos		134.667,75		134.667,75
10 305	Vigilância Epidemiológica		184.432,50		184.432,50
10 305 1001	Saúde para Todos		184.432,50		184.432,50
12	Educação		7.791.353,31		7.791.353,31
12 361	Ensino Fundamental		5.348.399,28		5.348.399,28
12 361 1201	Ação na Educação		5.334.413,28		5.334.413,28
12 361 2701	Promover Esporte e Lazer de Qualidade		13.986,00		13.986,00
12 363	Ensino Profissional		5.244,75		5.244,75
12 363 1201	Ação na Educação		5.244,75		5.244,75
12 365	Educação Infantil		2.091.658,34		2.091.658,34

**PREFEITURA MUNICIPAL DE BELA VISTA DO PIAUÍ**

AV VALENTIM MARQUES BARBOSA, SN, CENTRO - CNPJ:01612558/0001-90

Orçamento Programa - Exercício de 2023

Anexo 08

Página 2

Lei: 344, Data: 06/12/2021

**DESPESA POR FUNÇÃO, SUBFUNÇÃO E PROGRAMAS
CONFORME O VÍNCULO COM OS RECURSOS**

(Inc.II, § 2º, Art.2º)

Código	Especificação	Ordinário	Vinculado	Adm. Indireta	Total
12 365 1201	Ação na Educação		2.091.658,34		2.091.658,34
12 366	Educação de Jovens e Adultos		337.892,44		337.892,44
12 366 1201	Ação na Educação		337.892,44		337.892,44
12 367	Educação Especial		8.158,50		8.158,50
12 367 1201	Ação na Educação		8.158,50		8.158,50
13	Cultura	34.965,00			34.965,00
13 392	Difusão Cultural	34.965,00			34.965,00
13 392 1301	Cultura e Arte	34.965,00			34.965,00
15	Urbanismo	355.687,50	419.049,70		774.737,20
15 451	Infra-Estrutura Urbana	4.662,00	400.401,70		405.063,70
15 451 1501	Infra Estrutura para Todos	4.662,00	400.401,70		405.063,70
15 452	Serviços Urbanos	351.025,50	18.648,00		369.673,50
15 452 1501	Infra Estrutura para Todos	351.025,50	18.648,00		369.673,50
16	Habitação	62.937,00	87.412,50		150.349,50
16 481	Habitação Rural	59.440,50	87.412,50		146.853,00
16 481 1601	Morar Melhor	59.440,50	87.412,50		146.853,00
16 511	Saneamento Básico Rural	3.496,50			3.496,50
16 511 1701	Vida Melhor para Todos	3.496,50			3.496,50
17	Saneamento	88.662,00	108.391,50		197.053,50
17 512	Saneamento Básico Urbano	88.662,00	108.391,50		197.053,50
17 512 1701	Vida Melhor para Todos	88.662,00	108.391,50		197.053,50
18	Gestão Ambiental	444.339,00	262.854,05		707.193,05
18 512	Saneamento Básico Urbano	12.820,50	34.965,00		47.785,50
18 512 1701	Vida Melhor para Todos	12.820,50	34.965,00		47.785,50
18 544	Recursos Hídricos	431.518,50	227.889,05		659.407,55
18 544 1701	Vida Melhor para Todos	65.551,50			65.551,50
18 544 1801	Água para Todos	365.967,00	227.889,05		593.856,05
20	Agricultura	366.922,97	156.759,75		523.682,72
20 605	Abastecimento	346.492,92	96.736,50		443.229,42
20 605 2001	Empreendedorismo no Campo	346.492,92	96.736,50		443.229,42
20 608	Promoção da Produção Agropecuária	1.165,50	17.482,50		18.648,00
20 608 2001	Empreendedorismo no Campo	1.165,50	17.482,50		18.648,00
20 609	Defesa Agropecuária	19.264,55	42.540,75		61.805,30
20 609 2001	Empreendedorismo no Campo	19.264,55	42.540,75		61.805,30
24	Comunicações	105.827,50			105.827,50
24 721	Comunicações Postais	105.827,50			105.827,50
24 721 2402	Postagem com Correspondências Oficiais	105.827,50			105.827,50
25	Energia	19.813,50	243.472,95		263.286,45
25 752	Energia Elétrica	19.813,50	243.472,95		263.286,45
25 752 2501	Ampliação da Energia Eletrica	19.813,50	243.472,95		263.286,45

**PREFEITURA MUNICIPAL DE BELA VISTA DO PIAUÍ**

AV VALENTIM MARQUES BARBOSA, SN, CENTRO - CNPJ:01612558/0001-90

Orçamento Programa - Exercício de 2023

Anexo 08

Página 3

Lei: 344, Data: 06/12/2021

**DESPESA POR FUNÇÃO, SUBFUNÇÃO E PROGRAMAS
CONFORME O VÍNCULO COM OS RECURSOS**

(Inc.II, § 2º, Art.2º)

Código	Especificação	Ordinário	Vinculado	Adm. Indireta	Total
26	Transporte	268.718,85	58.275,00		326.993,85
26 782	Transporte Rodoviário	175.478,85	58.275,00		233.753,85
26 782 2601	Caminhos Melhores	175.478,85	58.275,00		233.753,85
26 785	Transporte Especiais	93.240,00			93.240,00
26 785 2601	Caminhos Melhores	93.240,00			93.240,00
27	Desporto e Lazer	94.106,25	262.237,50		356.343,75
27 811	Desporto de Rendimento	1.165,50	134.032,50		135.198,00
27 811 2701	Promover Esporte e Lazer de Qualidade	1.165,50	134.032,50		135.198,00
27 812	Desporto Comunitário	1.165,50			1.165,50
27 812 2701	Promover Esporte e Lazer de Qualidade	1.165,50			1.165,50
27 813	Lazer	91.775,25	128.205,00		219.980,25
27 813 2701	Promover Esporte e Lazer de Qualidade	91.775,25	128.205,00		219.980,25
28	Encargos Especiais	435.443,62	116,55		435.560,17
28 843	Serviço da Dívida Interna	313.066,12			313.066,12
28 843 0402	Ação Administrativa e Financeira Eficazes	301.411,12			301.411,12
28 843 0902	Encargos com as Contribuições do PASEP	11.655,00			11.655,00
28 846	Outros Encargos Especiais	122.377,50	116,55		122.494,05
28 846 0902	Encargos com as Contribuições do PASEP	122.377,50	116,55		122.494,05
99	Reserva de Contingência	738.794,13			738.794,13
99 999	Reserva de Contingência	738.794,13			738.794,13
99 999 9999	Reserva de Contigencia	738.794,13			738.794,13
TOTAL		7.569.670,92	15.185.329,08	0,00	22.755.000,00

FRANCISCO DE SOUSA NETO
PREFEITO MUNICIPAL
182.442.308-00RAFAEL COELHO MOURA
TESOUREIRO
059.811.943-40
CONPLAN CRC - 145/O
CONTABILIDADE
746.743.503-34



PREFEITURA MUNICIPAL DE BELA VISTA DO PIAUÍ

AV VALENTIM MARQUES BARBOSA, SN, CENTRO - CNPJ:01612558/0001-90 Orçamento Programa - Exercício de 2023

Anexo 09

Página 1

DEMONSTRATIVO DAS DESPESAS POR ORGÃO E FUNÇÕES DE GOVERNO

(Inc.II, § 2º, Art.2º)

Lei: 344, Data: 06/12/2021

Orgão:	01 01	Processo Legislativo	Valor
Função	01	Legislativa	1.039.842,50
Orgão:	02 01	Gabinete do Prefeito	Valor
Função	04	Administração	608.372,79
Orgão:	02 02	Sec.Municipal de Administração e Planejamento	Valor
Função	04	Administração	2.460.693,26
Função	24	Comunicações	105.827,50
Função	28	Encargos Especiais	301.411,12
Orgão:	02 03	Sec.Munic. de Finanças e Tesouraria	Valor
Função	04	Administração	136.774,09
Função	28	Encargos Especiais	134.149,05
Orgão:	02 04	Sec.Mun.Agricult,Abastec. e Transporte	Valor
Função	20	Agricultura	523.682,72
Orgão:	02 05	Controladoria Interna	Valor
Função	04	Administração	73.659,60
Orgão:	02 06	Sec. Mun. de Obras, Habitação e Serv. Públicos	Valor
Função	04	Administração	54.243,00
Função	15	Urbanismo	774.737,20
Função	16	Habitação	146.853,00
Função	18	Gestão Ambiental	457.492,55
Função	25	Energia	263.286,45
Função	26	Transporte	326.993,85
Orgão:	02 07	Sec. Mun. de Meio Ambiente e Urbanismo	Valor
Função	16	Habitação	3.496,50
Função	18	Gestão Ambiental	175.108,50
Orgão:	03 01	Secretaria Municipal de Educação e Cultura	Valor
Função	12	Educação	2.210.454,14
Função	13	Cultura	34.965,00
Função	27	Desporto e Lazer	116.550,00
Orgão:	03 02	Sec.Mun. de Esporte,Turismo e Lazer	Valor
Função	27	Desporto e Lazer	239.793,75



PREFEITURA MUNICIPAL DE BELA VISTA DO PIAUÍ

AV VALENTIM MARQUES BARBOSA, SN, CENTRO - CNPJ:01612558/0001-90 Orçamento Programa - Exercício de 2023

Anexo 09

Página 2

DEMONSTRATIVO DAS DESPESAS POR ORGÃO E FUNÇÕES DE GOVERNO

(Inc. II, § 2º, Art. 2º)

Lei: 344, Data: 06/12/2021

Orgão:	03 02	Sec.Mun. de Esporte, Turismo e Lazer	Valor
Orgão:	03 03	Sec.Mun.Educação - FUNDEB	Valor
Função	12	Educação	5.580.899,17
Orgão:	04 01	Sec.Municipal de Saúde e Saneamento	Valor
Função	10	Saúde	345.221,00
Função	17	Saneamento	197.053,50
Função	18	Gestão Ambiental	74.592,00
Orgão:	04 02	Fundo Municipal de Saúde	Valor
Função	10	Saúde	4.424.082,72
Orgão:	05 01	Sec. Mun. de Assist.Social e Cidadania	Valor
Função	08	Assistência Social	159.673,50
Orgão:	05 02	Fundo Municipal de Assistência Social	Valor
Função	08	Assistência Social	913.335,91
Orgão:	05 03	Fundo Mun. Dir. Criança e do Adolescente	Valor
Função	08	Assistência Social	132.961,50
Orgão:	90 99	RESERVA DE CONTINGÊNCIA	Valor
Função	99	Reserva de Contingência	738.794,13
TOTAL GERAL			22.755.000,00

RESUMO DO TOTAL ORÇADO POR ORGÃO

01 01	Processo Legislativo	1.039.842,50
02 01	Gabinete do Prefeito	608.372,79
02 02	Sec.Municipal de Administração e Planejamento	2.867.931,88
02 03	Sec.Munic. de Finanças e Tesouraria	270.923,14
02 04	Sec.Mun.Agricult,Abastec. e Transporte	523.682,72
02 05	Controladoria Interna	73.659,60
02 06	Sec. Mun. de Obras, Habitação e Serv. Públicos	2.023.606,05
02 07	Sec. Mun. de Meio Ambiente e Urbanismo	178.605,00
03 01	Secretaria Municipal de Educação e Cultura	2.361.969,14
03 02	Sec.Mun. de Esporte,Turismo e Lazer	239.793,75
03 03	Sec.Mun.Educação - FUNDEB	5.580.899,17
04 01	Sec.Municipal de Saúde e Saneamento	616.866,50



PREFEITURA MUNICIPAL DE BELA VISTA DO PIAUÍ

AV VALENTIM MARQUES BARBOSA, SN, CENTRO - CNPJ:01612558/0001-90 Orçamento Programa - Exercício de 2023

Anexo 09

Página 3

DEMONSTRATIVO DAS DESPESAS POR ORGÃO E FUNÇÕES DE GOVERNO

(Inc.II, § 2º, Art.2º)

Lei: 344, Data: 06/12/2021

04 02	Fundo Municipal de Saúde	4.424.082,72
05 01	Sec. Mun. de Assist.Social e Cidadania	159.673,50
05 02	Fundo Municipal de Assistência Social	913.335,91
05 03	Fundo Mun. Dir. Criança e do Adolescente	132.961,50
90 99	RESERVA DE CONTINGÊNCIA	738.794,13
TOTAL		22.755.000,00

RESUMO DO TOTAL ORÇADO POR FUNÇÃO

01	Legislativa	1.039.842,50
04	Administração	3.333.742,74
08	Assistência Social	1.205.970,91
10	Saúde	4.769.303,72
12	Educação	7.791.353,31
13	Cultura	34.965,00
15	Urbanismo	774.737,20
16	Habitação	150.349,50
17	Saneamento	197.053,50
18	Gestão Ambiental	707.193,05
20	Agricultura	523.682,72
24	Comunicações	105.827,50
25	Energia	263.286,45
26	Transporte	326.993,85
27	Desporto e Lazer	356.343,75
28	Encargos Especiais	435.560,17
99	Reserva de Contingência	738.794,13
TOTAL		22.755.000,00

Francisco de Sousa Neto

FRANCISCO DE SOUSA NETO
PREFEITO MUNICIPAL
182.442.308-00

Rafael Coelho Moura

RAFAEL COELHO MOURA
TESOUREIRO
059.811.943-40

[Assinatura]
CONPLAN CRC - 145/O
CONTABILIDADE
746.743.503-34

**PREFEITURA MUNICIPAL DE BELA VISTA DO PIAUÍ**

AV VALENTIM MARQUES BARBOSA, SN, CENTRO - CNPJ:01612558/0001-90

Orçamento Programa - Exercício de 2023

Anexo 10

ORÇAMENTO DOS FUNDOS ESPECIAIS

Página 1

(Inc. I, § 2º, Art.2º)

Lei: 344, Data: 06/12/2021

1 FUNDEB-FUNDO DE DESENVOLVIMENTO DA EDUCAÇÃO BÁSICA - FUNDEB**RECEITA**

Classif.	Discriminação	Valor R\$
1715.52.0.1.00	TRANSFERÊNCIAS DE RECURSOS DE COMPLEMENTAÇÃO DA UNIÃO AO FUN	400.000,00
	Recursos Próprios do Município	4.335.899,17
	TOTAL	4.735.899,17

PLANO DE APLICACAO

Classif.	Discriminação	Valor R\$
12.365.1201.2042.000	Manut.Ensino Infantil Magistério-FUNDEB - Pré Escola	144.638,50
12.361.1201.1027.000	Reforma/Ampliação de Unidades Escolares	208.741,25
12.361.1201.2040.000	Manut.do Ens.Fundament.Magist. - FUNDEB	2.745.452,49
12.361.1201.2041.000	Manut.do Ensino Fundam.Adm - FUNDEB	988.463,45
12.361.1201.2077.000	Manutenção do ensino Proficionalizante-60%	400.000,00
12.365.1201.1028.000	Reforma/Ampliação e Recuperação de Escolas Ensino Infantil	22.144,50
12.366.1201.2045.000	Manut.Ens.Ed.Jov.Adult.Administ - FUNDEB	15.151,50
12.365.1201.2046.000	Manut.Ensino Infantil Magistério-FUNDEB -Creche	134.032,50
12.365.1201.2047.000	Manut.Ensino Infantil Magistério-FUNDEB - Creche	22.377,60
12.366.1201.2044.000	Manut.Ens.Ed.Jov.Adult.Magistério-FUNDEB	32.634,00
12.365.1201.2043.000	Manut.Ensino Infantil Administrat-FUNDEB- Pré Escola	22.263,38
	TOTAL	4.735.899,17

**PREFEITURA MUNICIPAL DE BELA VISTA DO PIAUÍ**

AV VALENTIM MARQUES BARBOSA, SN, CENTRO - CNPJ:01612558/0001-90

Orçamento Programa - Exercício de 2023

Anexo 10

ORÇAMENTO DOS FUNDOS ESPECIAIS

Página 2

(Inc. I, § 2º, Art.2º)

Lei: 344, Data: 06/12/2021

2 F.M.S.-FUNDO MUNICIPAL DE SAÚDE - FMS**RECEITA**

Classif.	Discriminação	Valor R\$
		0,00
	Recursos Próprios do Município	3.940.998,12
	TOTAL	3.940.998,12

PLANO DE APLICACAO

Classif.	Discriminação	Valor R\$
10.302.1001.1040.000	Constuir/Equipar Unidade Mista de Saúde-UBS	131.720,78
10.301.1001.2075.000	Manut. dos Serviços de Saude-Estado	208.624,50
10.301.1001.2079.000	Apoio ao Conselho Municipal de Saude	12.820,50
10.302.1001.1038.000	Equipar Posto de Saude	22.265,72
10.302.1001.1039.000	Implantação de Centro Odontologico	95.571,00
10.304.1001.2051.000	Programa Vigilancia Sanitária-Custeio	93.875,25
10.302.1001.1041.000	Aquisição de Veiculo Automotor	320.827,50
10.302.1001.1042.000	Ampliação e Reforma de Postos de Saúde	12.850,80
10.304.1001.1048.000	Programa Vigilancia Sanitaria-Investimento	40.792,50
10.305.1001.1047.000	Programa Vigilancia Epidemiológica-Investimento	38.461,50
10.305.1001.2056.000	Programa Vigilancia Epidemiologica-Custeio	145.971,00
10.301.1001.2054.000	Programa Agentes Comunitarios	348.484,50
10.301.1001.2055.000	Manut. dos Postos de Saude e Secretaria	1.179.952,00
10.301.1001.2053.000	Programa Atenção Basica -Custeio	442.177,73
10.301.1001.2052.000	Programa Farmacia Basica	54.895,00
10.301.1001.2050.000	Programa Saúde Bucal - S. B.	89.743,50
10.301.1001.2049.000	Programa Saúde da Familia -PSF	213.869,25
10.301.1001.2035.000	Atendimento as Emendas	410.583,51
10.301.1001.1046.000	Programa Atenção Básica-Investimento	77.511,58
	TOTAL	3.940.998,12

**PREFEITURA MUNICIPAL DE BELA VISTA DO PIAUÍ**

AV VALENTIM MARQUES BARBOSA, SN, CENTRO - CNPJ:01612558/0001-90

Orçamento Programa - Exercício de 2023

Anexo 10

ORÇAMENTO DOS FUNDOS ESPECIAIS

Página 3

(Inc. I, § 2º, Art.2º)

Lei: 344, Data: 06/12/2021

3 F.M.A.S.-FUNDO MUNICIPAL DE ASSISTÊNCIA SOCIAL - FMAS**RECEITA**

Classif.	Discriminação	Valor R\$
		0,00
	Recursos Próprios do Município	913.335,91
	TOTAL	913.335,91

PLANO DE APLICACAO

Classif.	Discriminação	Valor R\$
08.243.0801.2063.000	Proteção Social Basica-PSB	202.392,57
08.244.0801.2069.000	Programa Beneficios Eventuais	58.108,33
08.241.0801.2059.000	Assistencia ao Idoso	13.986,00
08.242.0801.2060.000	Psb - BPC na Escola	2.331,00
08.243.0801.1043.000	Construção do Centro de Referência-CRAS	2.331,00
08.243.0801.1044.000	Aquisição de Veiculos	2.331,00
08.243.0801.2062.000	Piso Basico de Transição IGD SUAS	34.965,00
08.244.0801.2072.000	Conferências Municipais Assist. Social	6.993,00
08.243.0801.2064.000	Manutenção dos Conselhos de Assistencia Social	6.993,00
08.243.0801.2065.000	Indice de Gestão Descentralizada - IGD	65.850,75
08.243.0801.2066.000	Psb - Criança Feliz	124.708,50
08.243.0801.2067.000	Proteção Social Especial-PSB	113.791,26
08.334.0801.2073.000	Enfrentamento a Pobreza	18.648,00
08.244.0801.2071.000	Manutenção do Fundo Mun. de Assistência Social	259.906,50
	TOTAL	913.335,91

FRANCISCO DE SOUSA NETO
PREFEITO MUNICIPAL
182.442.308-00

RAFAEL COELHO MOURA
TESOUREIRO
059.811.943-40

CONPLAN CRC - 145/O
CONTABILIDADE
746.743.503-34

**PREFEITURA MUNICIPAL DE BELA VISTA DO PIAUÍ**

AV VALENTIM MARQUES BARBOSA, SN, CENTRO - CNPJ:01612558/0001-90

Orçamento Programa - Exercício de 2023

Anexo 11

Página 1

SEGURIDADE SOCIAL

Lei: 344, Data: 06/12/2021

Codigo	Especificacao	Categoria	Função
08	Assistência Social		1.205.970,91
3.1.90.04.00	CONTRATAÇÃO POR TEMPO DETERMINADO	79.087,33	
3.1.90.11.00	VENCIMENTOS E VANTAGENS FIXAS - PESSOAL CIVIL	515.983,26	
3.1.90.13.00	OBRIGAÇÕES PATRONAIS	72.261,00	
3.1.90.16.00	OUTRAS DESPESAS VARIÁVEIS - PESSOAL CIVIL	2.331,00	
3.3.90.14.00	DIÁRIAS - CIVIL	39.627,00	
3.3.90.30.00	MATERIAL DE CONSUMO	121.794,75	
3.3.90.32.00	MATERIAL, BEM OU SERVIÇO PARA DISTRIBUIÇÃO GRATL	25.641,00	
3.3.90.36.00	OUTROS SERVIÇOS DE TERCEIROS - PESSOA FÍSICA	177.738,75	
3.3.90.39.00	OUTROS SERVIÇOS DE TERCEIROS - PESSOA JURÍDICA	113.231,82	
3.3.90.40.00	SERVIÇOS DE TECNOLOGIA DA INFORMAÇÃO E COMUNIC	23.310,00	
3.3.90.48.00	OUTROS AUXÍLIOS FINANCEIROS A PESSOAS FÍSICAS	5.827,50	
3.3.90.92.00	DESPESAS DE EXERCÍCIOS ANTERIORES	1.165,50	
4.4.90.51.00	OBRAS E INSTALAÇÕES	1.748,25	
4.4.90.52.00	EQUIPAMENTOS E MATERIAL PERMANENTE	26.223,75	
10	Saúde		4.769.303,72
3.1.90.04.00	CONTRATAÇÃO POR TEMPO DETERMINADO	463.790,91	
3.1.90.11.00	VENCIMENTOS E VANTAGENS FIXAS - PESSOAL CIVIL	1.094.740,10	
3.1.90.13.00	OBRIGAÇÕES PATRONAIS	368.401,73	
3.1.90.16.00	OUTRAS DESPESAS VARIÁVEIS - PESSOAL CIVIL	270.808,59	
3.1.90.92.00	DESPESAS DE EXERCÍCIOS ANTERIORES	5.827,50	
3.3.90.14.00	DIÁRIAS - CIVIL	126.456,75	
3.3.90.30.00	MATERIAL DE CONSUMO	416.377,11	
3.3.90.32.00	MATERIAL, BEM OU SERVIÇO PARA DISTRIBUIÇÃO GRATL	4.662,00	
3.3.90.35.00	SERVIÇOS DE CONSULTORIA	1.165,50	
3.3.90.36.00	OUTROS SERVIÇOS DE TERCEIROS - PESSOA FÍSICA	361.887,75	
3.3.90.39.00	OUTROS SERVIÇOS DE TERCEIROS - PESSOA JURÍDICA	691.784,86	
3.3.90.40.00	SERVIÇOS DE TECNOLOGIA DA INFORMAÇÃO E COMUNIC	198.135,00	
3.3.90.47.00	OBRIGAÇÕES TRIBUTÁRIAS E CONTRIBUTIVAS	34.965,00	
3.3.90.92.00	DESPESAS DE EXERCÍCIOS ANTERIORES	2.331,00	
3.3.90.93.00	INDENIZAÇÕES E RESTITUIÇÕES	6.993,00	
4.4.90.51.00	OBRAS E INSTALAÇÕES	191.189,25	
4.4.90.52.00	EQUIPAMENTOS E MATERIAL PERMANENTE	529.787,67	
TOTAL			5.975.274,63

FRANCISCO DE SOUSA NETO
PREFEITO MUNICIPAL
182.442.308-00RAFAEL COELHO MOURA
TESOUREIRO
059.811.943-40
CONPLAN CRC - 145/O
CONTABILIDADE
746.743.503-34



PREFEITURA MUNICIPAL DE BELA VISTA DO PIAUÍ

AV VALENTIM MARQUES BARBOSA, SN, CENTRO

01612558/0001-90

Exercício: 2023

RECEITA PREVISTA

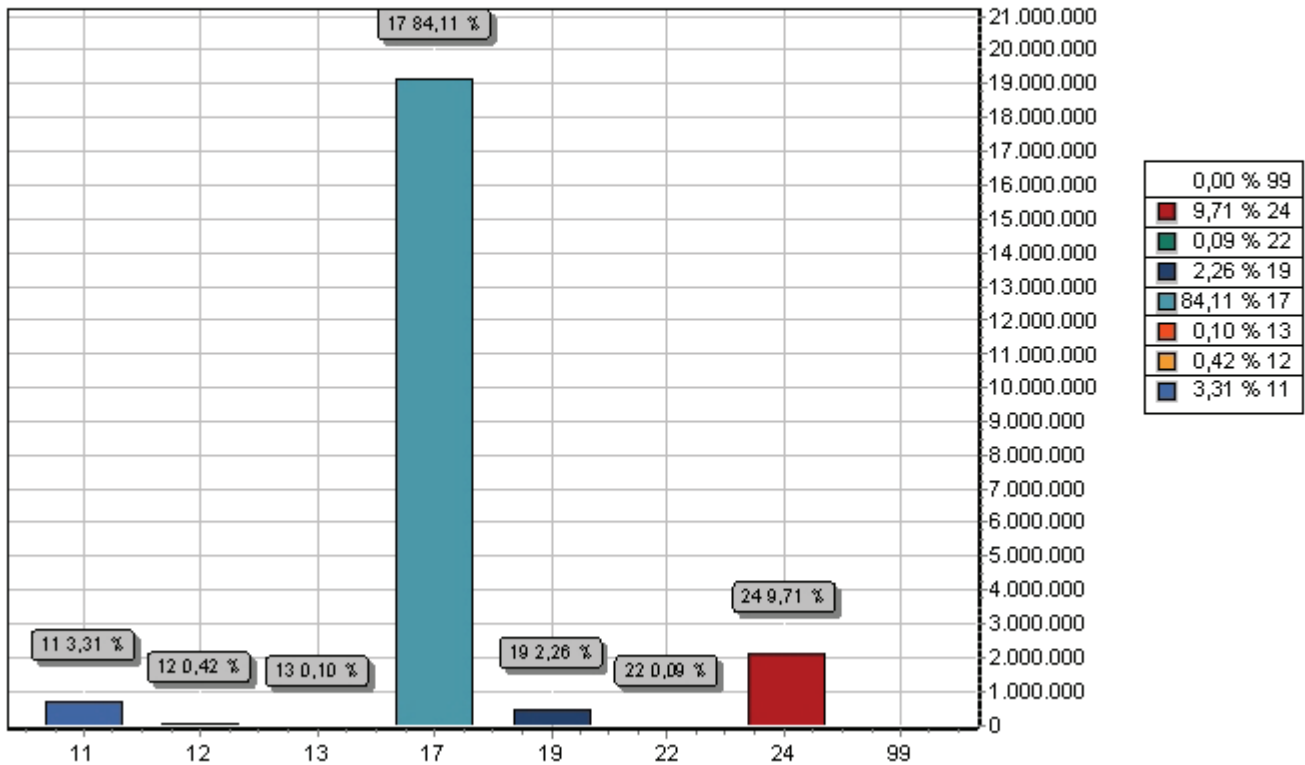

CODIGO	PREVISTO	
11	IMPOSTOS, TAXAS E CONTRIBUIÇÕES DE MELHORIA	752.502,69
12	CONTRIBUIÇÕES	94.871,70
13	RECEITA PATRIMONIAL	22.598,91
17	TRANSFERENCIAS CORRENTES	19.140.148,39
19	OUTRAS RECEITAS CORRENTES	514.494,75
22	ALIENAÇÃO DE BENS	21.341,47
24	TRANSFERÊNCIAS DE CAPITAL	2.209.042,09
99	RECURSOS ARRECADADOS EM EXERCÍCIOS ANTERIORES	
TOTAL		22.755.000,00

Francisco de Sousa Neto

FRANCISCO DE SOUSA NETO
PREFEITO MUNICIPAL
182.442.308-00

Rafael Coelho Moura

RAFAEL COELHO MOURA
TESOUREIRO
059.811.943-40

[Assinatura]
CONPLAN CRC - 145/O
CONTABILIDADE
746.743.503-34



PREFEITURA MUNICIPAL DE BELA VISTA DO PIAUÍ

AV VALENTIM MARQUES BARBOSA, SN, CENTRO - CNPJ:01612558/0001-90

Anexo 02

Orçamento Programa - Exercício de 2023

Página 1

PREVISÃO DA RECEITA

Lei: 344, Data: 06/12/2021

Código	Especificação	F.R.-C.A.	Desdobramento	SubCategoria Fonte	Categoria Econômica
1000.00.0.0	RECEITAS CORRENTES.				22.805.167,77
1100.00.0.0	IMPOSTOS, TAXAS E CONTRIBUIÇÕES DE MELHORIA			752.502,69	
1110.00.0.0	IMPOSTOS			751.686,84	
1112.00.0.0	IMPOSTOS SOBRE O PATRIMÔNIO		16.083,90		
1112.50.0.0	IMPOSTO SOBRE A PROPRIEDADE PREDIAL E TERRITORIAL URBANA		15.151,50		
1112.53.0.0	IMPOSTOS SOBRE TRANSMISSÃO "INTER VIVOS" DE BENS IMÓVEIS E D		932,40		
1113.00.0.0	IMPOSTOS SOBRE A RENDA E PROVENTOS DE QUALQUER NATUREZA		223.598,94		
1113.03.0.0	IMPOSTO SOBRE A RENDA - RETIDO NA FONTE		223.598,94		
1113.03.1.0	IMPOSTO SOBRE A RENDA - RETIDO NA FONTE - TRABALHO		223.598,94		
1114.00.0.0	IMPOSTOS SOBRE A PRODUÇÃO E CIRCULAÇÃO DE MERCADORIAS E SERV		512.004,00		
1114.51.0.0	IMPOSTOS SOBRE SERVIÇOS		512.004,00		
1114.51.1.0	IMPOSTO SOBRE SERVIÇOS DE QUALQUER NATUREZA - ISSQN		41.958,00		
1114.51.1.0	IMPOSTO SOBRE SERVIÇOS DE QUALQUER NATUREZA - ISSQN		470.046,00		
1120.00.0.0	TAXAS			815,85	
1121.00.0.0	TAXAS PELO EXERCÍCIO DO PODER DE POLÍCIA		815,85		
1121.01.0.0	TAXAS DE INSPEÇÃO, CONTROLE E FISCALIZAÇÃO		582,75		
1121.50.0.0	TAXA DE FISCALIZAÇÃO DE VIGILÂNCIA SANITÁRIA		233,10		
1200.00.0.0	CONTRIBUIÇÕES			94.871,70	
1240.00.0.0	CONTRIBUIÇÃO PARA O CUSTEIO DO SERVIÇO DE ILUMINAÇÃO PÚBLICA			94.871,70	
1241.00.0.0	CONTRIBUIÇÃO PARA O CUSTEIO DO SERVIÇO DE ILUMINAÇÃO PÚBLICA		94.871,70		
1241.50.0.0	CONTRIBUIÇÃO PARA O CUSTEIO DO SERVIÇO DE ILUMINAÇÃO PÚBLICA		94.871,70		
1300.00.0.0	RECEITA PATRIMONIAL			22.598,91	
1320.00.0.0	VALORES MOBILIÁRIOS			22.598,91	
1321.00.0.0	JUROS E CORREÇÕES MONETÁRIAS		22.598,91		
1321.01.0.0	REMUNERAÇÃO DE DEPÓSITOS BANCÁRIOS		22.598,91		
1700.00.0.0	TRANSFERÊNCIAS CORRENTES			21.420.699,72	
1710.00.0.0	TRANSFERÊNCIAS DA UNIÃO E DE SUAS ENTIDADES			16.277.602,63	
1711.00.0.0	TRANSFERÊNCIAS DECORRENTES DE PARTICIPAÇÃO NA RECEITA DA UNI		10.887.728,85		
1711.51.0.0	COTA-PARTE DO FUNDO DE PARTICIPAÇÃO DOS MUNICÍPIOS - FPM		10.887.146,10		
1711.51.1.0	COTA-PARTE DO FUNDO DE PARTICIPAÇÃO DOS MUNICÍPIOS - COTA ME		10.189.500,00		
1711.51.2.0	COTA-PARTE DO FUNDO DE PARTICIPAÇÃO DOS MUNICÍPIOS - COTAS E		697.646,10		
1711.52.0.0	COTA-PARTE DO IMPOSTO SOBRE A PROPRIEDADE TERRITORIAL RURAL		582,75		
1712.00.0.0	TRANSFERÊNCIAS DAS COMPENSAÇÕES FINANCEIRAS PELA EXPLORAÇÃO		132.867,00		
1712.51.0.0	COTA-PARTE DA COMPENSAÇÃO FINANCEIRA PELA EXPLORAÇÃO DE RECU		11.655,00		
1712.52.0.0	COTA-PARTE DA COMPENSAÇÃO FINANCEIRA PELA PRODUÇÃO DE PETRÓL		121.212,00		
1712.52.4.0	COTA-PARTE DO FUNDO ESPECIAL DO PETRÓLEO - FEP		121.212,00		
1713.00.0.0	TRANSFERÊNCIAS DE RECURSOS DO		2.033.389,87		



PREFEITURA MUNICIPAL DE BELA VISTA DO PIAUÍ

AV VALENTIM MARQUES BARBOSA, SN, CENTRO - CNPJ:01612558/0001-90

Anexo 02

Orçamento Programa - Exercício de 2023

Página 2

PREVISÃO DA RECEITA

Lei: 344, Data: 06/12/2021

Código	Especificação	F.R.-C.A.	Desdobramento	SubCategoria Fonte	Categoria Econômica
	SISTEMA ÚNICO DE SAÚDE – SUS				
1713.50.0.0	TRANSFERÊNCIAS DE RECURSOS DO SISTEMA ÚNICO DE SAÚDE – SUS –		2.033.389,87		
1713.50.1.0	TRANSFERÊNCIAS DE RECURSOS DO BLOCO DE MANUTENÇÃO DAS AÇÕES		1.360.623,64		
1713.50.2.0	TRANSFERÊNCIAS DE RECURSOS DO BLOCO DE MANUTENÇÃO DAS AÇÕES		393.939,00		
1713.50.3.0	TRANSFERÊNCIAS DE RECURSOS DO BLOCO DE MANUTENÇÃO DAS AÇÕES		22.417,23		
1713.50.4.0	TRANSFERÊNCIAS DE RECURSOS DO BLOCO DE MANUTENÇÃO DAS AÇÕES		29.137,50		
1713.50.9.0	TRANSFERÊNCIAS DE RECURSOS DO BLOCO DE MANUTENÇÃO DAS AÇÕES		227.272,50		
1714.00.0.0	TRANSFERÊNCIAS DE RECURSOS DO FUNDO NACIONAL DO DESENVOLVIME		346.657,01		
1714.50.0.0	TRANSFERÊNCIAS DO SALÁRIO-EDUCAÇÃO		46.620,00		
1714.51.0.0	TRANSFERÊNCIAS DIRETAS DO FNDE REFERENTES AO PROGRAMA DINHEI		3.263,40		
1714.52.0.0	TRANSFERÊNCIAS REFERENTES AO PROGRAMA NACIONAL DE ALIMENTAÇÃ		99.067,51		
1714.53.0.0	TRANSFERÊNCIAS REFERENTES AO PROGRAMA NACIONAL DE APOIO AO T		60.606,00		
1714.99.0.0	OUTRAS TRANSFERÊNCIAS DIRETAS DO FUNDO NACIONAL DO DESENVOLV		137.100,10		
1715.00.0.0	TRANSFERÊNCIAS DE RECURSOS DE COMPLEMENTAÇÃO DA UNIÃO AO FUN		2.071.539,97		
1715.50.0.0	TRANSFERÊNCIAS DE RECURSOS DE COMPLEMENTAÇÃO DA UNIÃO AO FUN		1.671.539,97		
1715.52.0.0	TRANSFERÊNCIAS DE RECURSOS DE COMPLEMENTAÇÃO DA UNIÃO AO FUN		400.000,00		
1716.00.0.0	TRANSFERÊNCIAS DE RECURSOS DO FUNDO NACIONAL DE ASSISTÊNCIA		558.840,93		
1716.50.0.0	TRANSFERÊNCIAS DE RECURSOS DO FUNDO NACIONAL DE ASSISTÊNCIA		558.840,93		
1719.00.0.0	OUTRAS TRANSFERÊNCIAS DE RECURSOS DA UNIÃO E DE SUAS ENTIDAD		246.579,00		
1719.99.0.0	OUTRAS TRANSFERÊNCIAS DE RECURSOS DA UNIÃO E DE SUAS ENTIDAD		246.579,00		
1720.00.0.0	TRANSFERÊNCIAS DOS ESTADOS E DO DISTRITO FEDERAL E DE SUAS E			1.206.378,75	
1721.00.0.0	PARTICIPAÇÃO NA RECEITA DOS ESTADOS E DISTRITO FEDERAL		932.254,32		
1721.50.0.0	COTA-PARTE DO ICMS		868.210,09		
1721.51.0.0	COTA-PARTE DO IPVA		44.289,00		
1721.52.0.0	COTA-PARTE DO IPI - MUNICÍPIOS		174,83		
1721.53.0.0	COTA-PARTE DA CONTRIBUIÇÃO DE INTERVENÇÃO NO DOMÍNIO ECONÔMI		19.580,40		
1724.00.0.0	TRANSFERÊNCIAS DE CONVÊNIO DOS ESTADOS E DF E DE SUAS ENTID		208.624,50		
1724.50.0.0	TRANSFERÊNCIAS DE CONVÊNIO DOS ESTADOS E DF PARA O SISTEMA		208.624,50		
1729.00.0.0	OUTRAS TRANSFERÊNCIAS DOS ESTADOS E DISTRITO FEDERAL		65.499,93		
1729.51.0.0	TRANSFERÊNCIAS DE ESTADOS DESTINADAS À ASSISTÊNCIA SOCIAL		25.474,33		
1729.99.0.0	OUTRAS TRANSFERÊNCIAS DOS ESTADOS E DF		40.025,60		
1750.00.0.0	TRANSFERÊNCIAS DE OUTRAS INSTITUIÇÕES PÚBLICAS			3.936.718,34	
1751.00.0.0	TRANSFERÊNCIAS DE RECURSOS DO FUNDO DE MANUTENÇÃO E DESENVOL		3.507.750,81		
1751.50.0.0	TRANSFERÊNCIAS DE RECURSOS DO FUNDO DE MANUTENÇÃO E DESENVOL		3.507.750,81		
1759.00.0.0	DEMAIS TRANSFERÊNCIAS DE OUTRAS INSTITUIÇÕES PÚBLICAS		428.967,53		
1759.99.0.0	DEMAIS TRANSFERÊNCIAS DE OUTRAS		428.967,53		

**PREFEITURA MUNICIPAL DE BELA VISTA DO PIAUÍ**

AV VALENTIM MARQUES BARBOSA, SN, CENTRO - CNPJ:01612558/0001-90

Anexo 02

Orçamento Programa - Exercício de 2023

Página 3

PREVISÃO DA RECEITA

Lei: 344, Data: 06/12/2021

Código	Especificação	F.R.-C.A.	Desdobramento	SubCategoria Fonte	Categoria Econômica
INSTITUIÇÕES PÚBLICAS					
1900.00.0.0	OUTRAS RECEITAS CORRENTES			514.494,75	
1920.00.0.0	INDENIZAÇÕES, RESTITUIÇÕES E RESSARCIMENTOS			19.737,74	
1922.00.0.0	RESTITUIÇÕES		19.737,74		
1922.99.0.0	OUTRAS RESTITUIÇÕES		19.737,74		
1990.00.0.0	DEMAIS RECEITAS CORRENTES			494.757,01	
1999.00.0.0	OUTRAS RECEITAS CORRENTES		494.757,01		
1999.99.0.0	OUTRAS RECEITAS		494.757,01		
1999.99.2.0	OUTRAS RECEITAS NÃO ARRECADADAS E NÃO PROJETADAS PELA RFB -		494.757,01		
2000.00.0.0	RECEITAS DE CAPITAL				2.230.383,56
2200.00.0.0	ALIENAÇÃO DE BENS			21.341,47	
2210.00.0.0	ALIENAÇÃO DE BENS MÓVEIS			21.341,47	
2213.00.0.0	ALIENAÇÃO DE BENS MÓVEIS E SEMOVENTES		21.341,47		
2213.01.0.0	ALIENAÇÃO DE BENS MÓVEIS E SEMOVENTES		21.341,47		
2400.00.0.0	TRANSFERÊNCIAS DE CAPITAL			2.209.042,09	
2410.00.0.0	TRANSFERÊNCIAS DA UNIÃO E DE SUAS ENTIDADES			1.668.197,64	
2411.00.0.0	TRANSFERÊNCIAS DE RECURSOS DO SISTEMA ÚNICO DE SAÚDE - SUS		158.841,34		
2411.51.0.0	TRANSFERÊNCIAS DE RECURSOS DO SISTEMA ÚNICO DE SAÚDE - SUS -		158.841,34		
2411.51.1.0	TRANSFERÊNCIAS DE RECURSOS DO BLOCO DE ESTRUTURAÇÃO DA REDE		67.348,42		
2411.51.4.0	TRANSFERÊNCIAS DE RECURSOS DO BLOCO DE ESTRUTURAÇÃO DA REDE		91.492,92		
2412.00.0.0	TRANSFERÊNCIAS DE RECURSOS DO FUNDO NACIONAL DO DESENVOLVIME		409.090,50		
2412.50.0.0	TRANSFERÊNCIAS DE RECURSOS DESTINADOS A PROGRAMAS DE EDUCAÇÃ		409.090,50		
2412.50.1.0	TRANSFERÊNCIAS PARA O PROGRAMA DE APOIO AO TRANSPORTE ESCOLA		349.650,00		
2412.50.9.0	OUTRAS TRANSFERÊNCIAS DESTINADAS A PROGRAMAS DE EDUCAÇÃO		59.440,50		
2414.00.0.0	TRANSFERÊNCIAS DE CONVÊNIO DA UNIÃO E DE SUAS ENTIDADES		1.100.265,80		
2414.50.0.0	TRANSFERÊNCIAS DE CONVÊNIO DA UNIÃO PARA O SISTEMA ÚNICO DE		104.895,00		
2414.99.0.0	OUTRAS TRANSFERÊNCIAS DE CONVÊNIO DA UNIÃO E DE SUAS ENTIDA		995.370,80		
2420.00.0.0	TRANSFERÊNCIAS DOS ESTADOS E DO DISTRITO FEDERAL E DE SUAS E			540.844,45	
2422.00.0.0	TRANSFERÊNCIAS DE CONVÊNIO DOS ESTADOS E DF E DE SUAS ENTID		540.844,45		
2422.99.0.0	OUTRAS TRANSFERÊNCIAS DE CONVÊNIO DOS ESTADOS E DF E DE SUA		540.844,45		
9000.00.0.0	(R) DEDUÇÕES DA RECEITA				-2.280.551,33
9500.00.0.0	(R) DEDUÇÕES DO FUNDEB			-2.280.551,33	
9510.00.0.0	(R) DEDUÇÕES DO FUNDEB			-2.280.551,33	
Total das Receitas (exceto Intra-Orçamentárias)					22.755.000,00

Total Geral das Receitas

22.755.000,00



PREFEITURA MUNICIPAL DE BELA VISTA DO PIAUÍ

AV VALENTIM MARQUES BARBOSA, SN, CENTRO - CNPJ:01612558/0001-90

Anexo 02

Orçamento Programa - Exercício de 2023

Página 4

PREVISÃO DA RECEITA

Lei: 344, Data: 06/12/2021

Código	Especificação	F.R.-C.A.	Desdobramento	SubCategoria Fonte	Categoria Econômica
--------	---------------	-----------	---------------	-----------------------	------------------------

Francisco de Sousa Neto

FRANCISCO DE SOUSA NETO
PREFEITO MUNICIPAL
182.442.308-00

Rafael Coelho Moura

RAFAEL COELHO MOURA
TESOUREIRO
059.811.943-40

[Handwritten Signature]
CONPLAN CRC - 145/O
CONTABILIDADE
746.743.503-34



PREFEITURA MUNICIPAL DE BELA VISTA DO PIAUÍ

AV VALENTIM MARQUES BARBOSA, SN, CENTRO

01612558/0001-90

Exercício: 2023

DESPESA ORÇADA POR FUNÇÃO

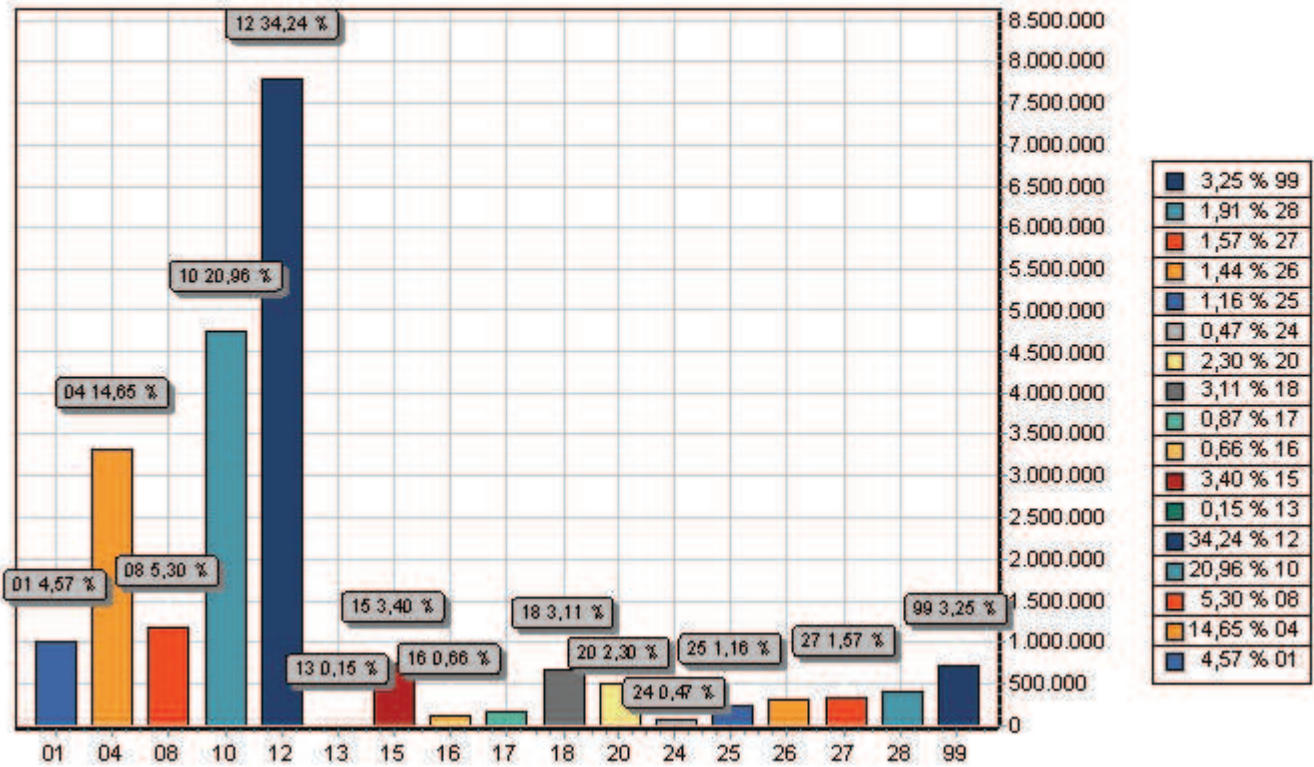

FUNÇÃO	DOTAÇÃO
01 Legislativa	1.039.842,50
04 Administração	3.333.742,74
08 Assistência Social	1.205.970,91
10 Saúde	4.769.303,72
12 Educação	7.791.353,31
13 Cultura	34.965,00
15 Urbanismo	774.737,20
16 Habitação	150.349,50
17 Saneamento	197.053,50
18 Gestão Ambiental	707.193,05
20 Agricultura	523.682,72
24 Comunicações	105.827,50
25 Energia	263.286,45
26 Transporte	326.993,85
27 Desporto e Lazer	356.343,75
28 Encargos Especiais	435.560,17
99 Reserva de Contingência	738.794,13
TOTAL	22.755.000,00



PREFEITURA MUNICIPAL DE BELA VISTA DO PIAUÍ

AV VALENTIM MARQUES BARBOSA, SN, CENTRO

01612558/0001-90

Exercício: 2023

DESPESA ORÇADA POR FUNÇÃO

Francisco de Sousa Neto

FRANCISCO DE SOUSA NETO
PREFEITO MUNICIPAL
182.442.308-00

Rafael Coelho Moura

RAFAEL COELHO MOURA
TESOUREIRO
059.811.943-40

[Handwritten Signature]
CONPLAN CRC - 145/O
CONTABILIDADE
746.743.503-34

**PREFEITURA MUNICIPAL DE BELA VISTA DO PIAUÍ**

AV VALENTIM MARQUES BARBOSA, SN, CENTRO - CNPJ:01612558/0001-90

Orçamento Programa - Exercício de 2023

TABELA EXPLICATIVA - EVOLUÇÃO DA RECEITA

(Inc.III, Art.22º)

Página 1

Lei: 344, Data: 06/12/2021

Codigo	Discriminação	Receita Arrecadada			Receita Prevista	
		2019	2020	2021	2022	2023
1000.00.0.0	RECEITAS CORRENTES.					
1100.00.0.0	IMPOSTOS, TAXAS E CONTRIBUIÇÕES DE MELH	398.624,11	596.932,00	688.548,00		
1200.00.0.0	CONTRIBUIÇÕES	56.180,56	45.171,00	81.400,00		
1300.00.0.0	RECEITA PATRIMONIAL	22.191,45	222.942,00	89.068,00		
1700.00.0.0	TRANSFERÊNCIAS CORRENTES	13.611.157,38	17.459.981,00	16.741.499,00		
1900.00.0.0	OUTRAS RECEITAS CORRENTES	26.264,11	46.977,00	50.375,00		
	Sub Total	14.114.417,61	18.372.003,00	17.650.890,00	0,00	0,00
2000.00.0.0	RECEITAS DE CAPITAL					
2200.00.0.0	ALIENAÇÃO DE BENS		17.076,00	18.311,00		
2400.00.0.0	TRANSFERÊNCIAS DE CAPITAL	807.950,61	2.233.785,00	1.895.360,00		
	Sub Total	807.950,61	2.250.861,00	1.913.671,00	0,00	0,00
7000.00.0.0	RECEITAS CORRENTES.					
	Sub Total	0,00	0,00	0,00	0,00	0,00
8000.00.0.0	RECEITAS DE CAPITAL					
	Sub Total	0,00	0,00	0,00	0,00	0,00
9000.00.0.0	(R) DEDUCOES DA RECEITA					
9500.00.0.0	(R) DEDUÇÕES DO FUNDEB	-1.540.774,04	-2.076.889,00	-1.957.115,00		
	Sub Total	-1.540.774,04	-2.076.889,00	-1.957.115,00	0,00	0,00



PREFEITURA MUNICIPAL DE BELA VISTA DO PIAUÍ
AV VALENTIM MARQUES BARBOSA, SN, CENTRO - CNPJ:01612558/0001-90

Orçamento Programa - Exercício de 2023

TABELA EXPLICATIVA - EVOLUÇÃO DA RECEITA

(Inc.III, Art.22º)

Página 2

Lei: 344, Data: 06/12/2021

Codigo	Discriminação	Receita Arrecadada			Receita Prevista	
		2019	2020	2021	2022	2023
9990.00.0.0	RECURSOS ARRECADADOS EM EXERCÍCIOS AN					
	Sub Total	0,00	0,00	0,00	0,00	0,00
TOTAL		13.381.594,18	18.545.975,00	17.607.446,00	0,00	0,00

Francisco de Sousa Neto

FRANCISCO DE SOUSA NETO
PREFEITO MUNICIPAL
182.442.308-00

Rafael Coelho Moura

RAFAEL COELHO MOURA
TESOUREIRO
059.811.943-40

[Assinatura]
CONPLAN CRC - 145/O
CONTABILIDADE
746.743.503-34



PREFEITURA MUNICIPAL DE BELA VISTA DO PIAUÍ

AV VALENTIM MARQUES BARBOSA, SN, CENTRO - CNPJ:01612558/0001-90

Orçamento Programa - Exercício de 2023

Página 1

QUADRO AUXILIAR DE DETALHAMENTO DA DESPESA

Lei: 344, Data: 06/12/2021

ORGÃO	01	Câmara Municipal de Bela Vista do Piauí
UNIDADE	01	Processo Legislativo
SUB UNIDADE	00	Processo Legislativo

Aplicacao Programada	Proj/Ativ	Finalidade	Categoria	Detalhada	TotalGrupo	Total Categ.	Total Func.
F.R. - C.A.							
Reforma do Prédio da Câmara	01.031.0101.1001.0000						36.750,00
4 DESPESAS DE CAPIT						36.750,00	
4 INVESTIMENTOS					36.750,00		
OBRAS E INSTALACÕES		1.500.00.999.000	4.4.90.51.00	36.750,00			
Aquisição de Veiculo Automotor	01.031.0101.1002.0000						21.000,00
4 DESPESAS DE CAPIT						21.000,00	
4 INVESTIMENTOS					21.000,00		
EQUIPAMENTOS E MATERIAL PERMANENTE		1.500.00.999.000	4.4.90.52.00	21.000,00			
Aquisição de Material Permanente	01.031.0101.1003.0000						10.500,00
4 DESPESAS DE CAPIT						10.500,00	
4 INVESTIMENTOS					10.500,00		
EQUIPAMENTOS E MATERIAL PERMANENTE		1.500.00.999.000	4.4.90.52.00	10.500,00			
Encargos com a Manutenção da Câmara	01.031.0101.2001.0000						957.606,50
3 DESPESAS CORREN						938.958,50	
1 PESSOAL E ENCARGOS SOCIAIS					563.965,50		
VENCIMENTOS E VANTAGENS FIXAS - PESSOAL CIVIL		1.500.00.999.000	3.1.90.11.00	462.000,00			
OBRIGAÇÕES PATRONAIS		1.500.00.999.000	3.1.90.13.00	100.800,00			
OUTRAS DESPESAS VARIÁVEIS - PESSOAL CIVIL		1.500.00.999.000	3.1.90.16.00	582,75			
DESPESAS DE EXERCÍCIOS ANTERIORES		1.500.00.999.000	3.1.90.92.00	582,75			
3 OUTRAS DESPESAS CORRENTES					374.993,00		
DIÁRIAS - CIVIL		1.500.00.999.000	3.3.90.14.00	15.750,00			
MATERIAL DE CONSUMO		1.500.00.999.000	3.3.90.30.00	24.150,00			
PASSAGENS E DESPESAS COM LOCOMOÇÃO		1.500.00.999.000	3.3.90.33.00	582,75			
SERVIÇOS DE CONSULTORIA		1.500.00.999.000	3.3.90.35.00	201.165,50			
OUTROS SERVIÇOS DE TERCEIROS - PESSOA FÍSICA		1.500.00.999.000	3.3.90.36.00	84.000,00			
OUTROS SERVIÇOS DE TERCEIROS - PESSOA JURÍDICA		1.500.00.999.000	3.3.90.39.00	44.100,00			
SERVIÇOS DE TECNOLOGIA DA INFORMAÇÃO E COMUNICAÇÃO		1.500.00.999.000	3.3.90.40.00	5.244,75			
4 DESPESAS DE CAPIT						18.648,00	
4 INVESTIMENTOS					1.165,50		
EQUIPAMENTOS E MATERIAL PERMANENTE		1.500.00.999.000	4.4.90.52.00	1.165,50			
6 AMORTIZAÇÃO DA DÍVIDA						17.482,50	
PRINCIPAL DA DÍVIDA CONTRATUAL RESGATADO		1.500.00.999.000	4.6.90.71.00	17.482,50			
Encargos com a Contribuição da Avep	01.031.0101.2002.0000						13.986,00
3 DESPESAS CORREN						13.986,00	
3 OUTRAS DESPESAS CORRENTES					13.986,00		
CONTRIBUIÇÕES		1.500.00.999.000	3.3.90.41.00	13.986,00			

TOTAL 1.039.842,50

**PREFEITURA MUNICIPAL DE BELA VISTA DO PIAUÍ**

AV VALENTIM MARQUES BARBOSA, SN, CENTRO - CNPJ:01612558/0001-90

Orçamento Programa - Exercício de 2023

Página 3

QUADRO AUXILIAR DE DETALHAMENTO DA DESPESA

Lei: 344, Data: 06/12/2021

ORGÃO	02	Prefeitura Mun. de Bela Vista do Piauí						
UNIDADE	02	Sec.Municipal de Administração e Planejamento						
SUB UNIDADE	00	Sec.Mun. Administração e Planejamento						
Aplicacao Programada	Proj/Ativ	Finalidade	Categoria	Detalhada	TotalGrupo	Total Categ.	Total Func.	
F.R. - C.A.								
Manutenção da Sec.Mun.de Administração, e Planejamento	04.122.0401.2006.0000						2.393.392,46	
3	DESPESAS CORRENTE					2.375.327,21		
1	PESSOAL E ENCARGOS SOCIAIS				629.149,52			
	CONTRATAÇÃO POR TEMPO DETERMINADO	1.500.00.999.000	3.1.90.04.00	1.165,50				
	VENCIMENTOS E VANTAGENS FIXAS - PESSOAL CIVIL	1.500.00.999.000	3.1.90.11.00	563.298,77				
	OBRIGAÇÕES PATRONAIS	1.500.00.999.000	3.1.90.13.00	46.620,00				
	OUTRAS DESPESAS VARIÁVEIS - PESSOAL CIVIL	1.500.00.999.000	3.1.90.16.00	17.482,50				
	DESPESAS DE EXERCÍCIOS ANTERIORES	1.500.00.999.000	3.1.90.92.00	582,75				
3	OUTRAS DESPESAS CORRENTES				1.746.177,69			
	DIÁRIAS - CIVIL	1.500.00.999.000	3.3.90.14.00	144.289,00				
	MATERIAL DE CONSUMO	1.500.00.999.000	3.3.90.30.00	244.755,00				
	MATERIAL DE CONSUMO	1.705.05.120.000	3.3.90.30.00	64.102,50				
	MATERIAL DE CONSUMO	1.750.05.999.000	3.3.90.30.00	18.648,00				
	OUTROS SERVIÇOS DE TERCEIROS - PESSOA FÍSICA	1.500.00.999.000	3.3.90.36.00	162.532,47				
	OUTROS SERVIÇOS DE TERCEIROS - PESSOA FÍSICA	1.705.05.120.000	3.3.90.36.00	5.827,50				
	OUTROS SERVIÇOS DE TERCEIROS - PESSOA JURÍDICA	1.500.00.999.000	3.3.90.39.00	782.663,55				
	OUTROS SERVIÇOS DE TERCEIROS - PESSOA JURÍDICA	1.700.05.999.000	3.3.90.39.00	5.808,71				
	OUTROS SERVIÇOS DE TERCEIROS - PESSOA JURÍDICA	1.701.05.999.000	3.3.90.39.00	11.655,00				
	OUTROS SERVIÇOS DE TERCEIROS - PESSOA JURÍDICA	1.705.05.120.000	3.3.90.39.00	29.137,50				
	OUTROS SERVIÇOS DE TERCEIROS - PESSOA JURÍDICA	1.749.05.999.000	3.3.90.39.00	246.105,81				
	OUTROS SERVIÇOS DE TERCEIROS - PESSOA JURÍDICA	1.750.05.999.000	3.3.90.39.00	932,40				
	SERVIÇOS DE TECNOLOGIA DA INFORMAÇÃO E COMUNICAÇÃO	1.500.00.999.000	3.3.90.40.00	23.310,00				
	OBRIGAÇÕES TRIBUTÁRIAS E CONTRIBUTIVAS	1.705.05.120.000	3.3.90.47.00	5.827,50				
	DESPESAS DE EXERCÍCIOS ANTERIORES	1.500.00.999.000	3.3.90.92.00	582,75				
4	DESPESAS DE CAPIT					18.065,25		
4	INVESTIMENTOS				18.065,25			
	OBRAS E INSTALAÇÕES	1.705.05.120.000	4.4.90.51.00	5.827,50				
	EQUIPAMENTOS E MATERIAL PERMANENTE	1.500.00.999.000	4.4.90.52.00	582,75				
	EQUIPAMENTOS E MATERIAL PERMANENTE	1.705.05.120.000	4.4.90.52.00	11.655,00				
Realização de Concurso Público	04.122.0401.2007.0000						5.827,50	
3	DESPESAS CORRENTE					5.827,50		
3	OUTRAS DESPESAS CORRENTES				5.827,50			
	OUTROS SERVIÇOS DE TERCEIROS - PESSOA JURÍDICA	1.500.00.999.000	3.3.90.39.00	5.827,50				
Manutenção da Junta de Serviço Militar	04.122.0402.2008.0000						35.574,00	
3	DESPESAS CORRENTE					35.574,00		
1	PESSOAL E ENCARGOS SOCIAIS				32.077,50			
	CONTRATAÇÃO POR TEMPO DETERMINADO	1.500.00.999.000	3.1.90.04.00	5.827,50				
	VENCIMENTOS E VANTAGENS FIXAS - PESSOAL CIVIL	1.500.00.999.000	3.1.90.11.00	26.250,00				
3	OUTRAS DESPESAS CORRENTES				3.496,50			
	DIÁRIAS - CIVIL	1.500.00.999.000	3.3.90.14.00	1.748,25				
	MATERIAL DE CONSUMO	1.500.00.999.000	3.3.90.30.00	582,75				
	OUTROS SERVIÇOS DE TERCEIROS - PESSOA FÍSICA	1.500.00.999.000	3.3.90.36.00	582,75				
	OUTROS SERVIÇOS DE TERCEIROS - PESSOA JURÍDICA	1.500.00.999.000	3.3.90.39.00	582,75				
Apoio ao policiamento no Município	04.181.0601.2009.0000						25.899,30	
3	DESPESAS CORRENTE					25.899,30		



PREFEITURA MUNICIPAL DE BELA VISTA DO PIAUÍ

AV VALENTIM MARQUES BARBOSA, SN, CENTRO - CNPJ:01612558/0001-90

Orçamento Programa - Exercício de 2023

Página 6

QUADRO AUXILIAR DE DETALHAMENTO DA DESPESA

Lei: 344, Data: 06/12/2021

ORGÃO	02	Prefeitura Mun. de Bela Vista do Piauí
UNIDADE	04	Sec.Mun.Agricult,Abastec. e Transporte
SUB UNIDADE	00	Sec.Mun.Agricult,Abastec. e Transporte

Aplicacao Programada	Proj/Ativ	Finalidade	Categoria	Detalhada	TotalGrupo	Total Categ.	Total Func.
F.R. - C.A.							
Aquisição de Veículos	20.605.2001.1006.0000						8.789,04
4	DESPEAS DE CAPIT					8.789,04	
4	INVESTIMENTOS				8.789,04		
	EQUIPAMENTOS E MATERIAL PERMANENTE	1.500.00.999.000	4.4.90.52.00	1.796,04			
	EQUIPAMENTOS E MATERIAL PERMANENTE	1.700.05.999.000	4.4.90.52.00	5.827,50			
	EQUIPAMENTOS E MATERIAL PERMANENTE	1.701.05.999.000	4.4.90.52.00	1.165,50			
Criação de Horta Comunitaria	20.605.2001.1020.0000						234.965,00
3	DESPEAS CORREN					234.382,25	
3	OUTRAS DESPEAS CORRENTES				234.382,25		
	MATERIAL DE CONSUMO	1.500.00.999.000	3.3.90.30.00	29.137,50			
	MATERIAL, BEM OU SERVIÇO PARA DISTRIBUIÇÃO GRATUITA	1.500.00.999.000	3.3.90.32.00	2.331,00			
	OUTROS SERVIÇOS DE TERCEIROS - PESSOA FÍSICA	1.500.00.999.000	3.3.90.36.00	202.913,75			
4	DESPEAS DE CAPIT					582,75	
4	INVESTIMENTOS				582,75		
	OBRAS E INSTALAÇÕES	1.500.00.999.000	4.4.90.51.00	582,75			
Manutenção Departamento de Agricultura	20.605.2001.2020.0000						199.475,38
3	DESPEAS CORREN					107.400,88	
1	PESSOAL E ENCARGOS SOCIAIS				54.831,00		
	CONTRATAÇÃO POR TEMPO DETERMINADO	1.500.00.999.000	3.1.90.04.00	2.331,00			
	VENCIMENTOS E VANTAGENS FIXAS - PESSOAL CIVIL	1.500.00.999.000	3.1.90.11.00	52.500,00			
3	OUTRAS DESPEAS CORRENTES				52.569,88		
	DIÁRIAS - CIVIL	1.500.00.999.000	3.3.90.14.00	5.827,50			
	MATERIAL DE CONSUMO	1.500.00.999.000	3.3.90.30.00	17.482,50			
	MATERIAL, BEM OU SERVIÇO PARA DISTRIBUIÇÃO GRATUITA	1.500.00.999.000	3.3.90.32.00	1.165,50			
	OUTROS SERVIÇOS DE TERCEIROS - PESSOA FÍSICA	1.500.00.999.000	3.3.90.36.00	5.827,50			
	OUTROS SERVIÇOS DE TERCEIROS - PESSOA JURÍDICA	1.500.00.999.000	3.3.90.39.00	22.266,88			
4	DESPEAS DE CAPIT					92.074,50	
4	INVESTIMENTOS				92.074,50		
	OBRAS E INSTALAÇÕES	1.500.00.999.000	4.4.90.51.00	1.165,50			
	OBRAS E INSTALAÇÕES	1.700.05.999.000	4.4.90.51.00	34.965,00			
	OBRAS E INSTALAÇÕES	1.701.05.999.000	4.4.90.51.00	17.482,50			
	EQUIPAMENTOS E MATERIAL PERMANENTE	1.500.00.999.000	4.4.90.52.00	1.165,50			
	EQUIPAMENTOS E MATERIAL PERMANENTE	1.700.05.999.000	4.4.90.52.00	1.165,50			
	EQUIPAMENTOS E MATERIAL PERMANENTE	1.701.05.999.000	4.4.90.52.00	36.130,50			
Apoio ao Agricultor/Compra de Comeia	20.608.2001.1017.0000						18.648,00
4	DESPEAS DE CAPIT					18.648,00	
4	INVESTIMENTOS				18.648,00		
	OBRAS E INSTALAÇÕES	1.701.05.999.000	4.4.90.51.00	17.482,50			
	EQUIPAMENTOS E MATERIAL PERMANENTE	1.500.00.999.000	4.4.90.52.00	1.165,50			
Construção/Reformar/Ampliar Mercado Publico	20.609.2001.1018.0000						46.037,25
4	DESPEAS DE CAPIT					46.037,25	



PREFEITURA MUNICIPAL DE BELA VISTA DO PIAUÍ

AV VALENTIM MARQUES BARBOSA, SN, CENTRO - CNPJ:01612558/0001-90

Orçamento Programa - Exercício de 2023

Página 7

QUADRO AUXILIAR DE DETALHAMENTO DA DESPESA

Lei: 344, Data: 06/12/2021

ORGÃO	02	Prefeitura Mun. de Bela Vista do Piauí
UNIDADE	04	Sec.Mun.Agricult,Abastec. e Transporte
SUB UNIDADE	00	Sec.Mun.Agricult,Abastec. e Transporte

Aplicacao Programada	Proj/Ativ	Finalidade	Categoria	Detalhada	TotalGrupo	Total Categ.	Total Func.
F.R. - C.A.							
Construção/Reformar/Ampliar Mercado Publico	20.609.2001.1018.0000						46.037,25
4	DESPEAS DE CAPIT					46.037,25	
4	INVESTIMENTOS				46.037,25		
	OUTROS SERVIÇOS DE TERCEIROS - PESSOA FÍSICA	1.500.00.999.000	4.4.90.36.00	582,75			
	OUTROS SERVIÇOS DE TERCEIROS - PESSOA JURÍDICA	1.500.00.999.000	4.4.90.39.00	582,75			
	OBRAS E INSTALAÇÕES	1.500.00.999.000	4.4.90.51.00	1.165,50			
	OBRAS E INSTALAÇÕES	1.700.05.999.000	4.4.90.51.00	1.748,25			
	EQUIPAMENTOS E MATERIAL PERMANENTE	1.500.00.999.000	4.4.90.52.00	1.165,50			
	EQUIPAMENTOS E MATERIAL PERMANENTE	1.700.05.999.000	4.4.90.52.00	5.827,50			
	EQUIPAMENTOS E MATERIAL PERMANENTE	1.701.05.999.000	4.4.90.52.00	34.965,00			
Ampliação/Reforma do Matadouro	20.609.2001.1019.0000						15.768,05
3	DESPEAS CORREN					14.602,55	
3	OUTRAS DESPEAS CORRENTES				14.602,55		
	OUTROS SERVIÇOS DE TERCEIROS - PESSOA FÍSICA	1.500.00.999.000	3.3.90.36.00	5.827,50			
	OUTROS SERVIÇOS DE TERCEIROS - PESSOA JURÍDICA	1.500.00.999.000	3.3.90.39.00	8.775,05			
4	DESPEAS DE CAPIT					1.165,50	
4	INVESTIMENTOS				1.165,50		
	OBRAS E INSTALAÇÕES	1.500.00.999.000	4.4.90.51.00	1.165,50			
TOTAL							523.682,72

**PREFEITURA MUNICIPAL DE BELA VISTA DO PIAUÍ**

AV VALENTIM MARQUES BARBOSA, SN, CENTRO - CNPJ:01612558/0001-90

Orçamento Programa - Exercício de 2023

Página 9

QUADRO AUXILIAR DE DETALHAMENTO DA DESPESA

Lei: 344, Data: 06/12/2021

ORGÃO	02	Prefeitura Mun. de Bela Vista do Piauí						
UNIDADE	06	Sec. Mun. de Obras, Habitação e Serv. Públicos						
SUB UNIDADE	00	Sec. Mun. de Obras, Habitação e Serv. Públicos						
Aplicacao Programada	Proj/Ativ	Finalidade	Categoria	Detalhada	TotalGrupo	Total Categ.	Total Func.	
F.R. - C.A.								
Construção/Ampliação/Reforma de Predios Publicos	04.122.0402.1005.0000						54.243,00	
3	DESPESAS CORREN					6.993,00		
3	OUTRAS DESPESAS CORRENTES				6.993,00			
	MATERIAL DE CONSUMO	1.500.00.999.000	3.3.90.30.00	5.827,50				
	OUTROS SERVIÇOS DE TERCEIROS - PESSOA FÍSICA	1.500.00.999.000	3.3.90.36.00	1.165,50				
4	DESPESAS DE CAPIT					47.250,00		
4	INVESTIMENTOS				47.250,00			
	OBRAS E INSTALAÇÕES	1.500.00.999.000	4.4.90.51.00	47.250,00				
Construção e Recuperação de Calçamento	15.451.1501.1007.0000						205.128,00	
3	DESPESAS CORREN					11.655,00		
3	OUTRAS DESPESAS CORRENTES				11.655,00			
	INDENIZAÇÕES E RESTITUIÇÕES	1.700.05.999.000	3.3.90.93.00	11.655,00				
4	DESPESAS DE CAPIT					193.473,00		
4	INVESTIMENTOS				193.473,00			
	OBRAS E INSTALAÇÕES	1.500.00.999.000	4.4.90.51.00	1.165,50				
	OBRAS E INSTALAÇÕES	1.700.05.999.000	4.4.90.51.00	134.032,50				
	OBRAS E INSTALAÇÕES	1.701.05.999.000	4.4.90.51.00	58.275,00				
Construção/Recuperação de Praça Pública	15.451.1501.1009.0000						199.935,70	
3	DESPESAS CORREN					1.165,50		
3	OUTRAS DESPESAS CORRENTES				1.165,50			
	INDENIZAÇÕES E RESTITUIÇÕES	1.500.00.999.000	3.3.90.93.00	1.165,50				
4	DESPESAS DE CAPIT					198.770,20		
4	INVESTIMENTOS				198.770,20			
	OBRAS E INSTALAÇÕES	1.500.00.999.000	4.4.90.51.00	1.165,50				
	OBRAS E INSTALAÇÕES	1.700.05.999.000	4.4.90.51.00	93.240,00				
	OBRAS E INSTALAÇÕES	1.701.05.999.000	4.4.90.51.00	44.924,20				
	EQUIPAMENTOS E MATERIAL PERMANENTE	1.500.00.999.000	4.4.90.52.00	1.165,50				
	EQUIPAMENTOS E MATERIAL PERMANENTE	1.700.05.999.000	4.4.90.52.00	23.310,00				
	EQUIPAMENTOS E MATERIAL PERMANENTE	1.701.05.999.000	4.4.90.52.00	34.965,00				
construção/Reforma/Ampliação do Cemitério	15.452.1501.1010.0000						149.320,50	
3	DESPESAS CORREN					12.820,50		
3	OUTRAS DESPESAS CORRENTES				12.820,50			
	MATERIAL DE CONSUMO	1.500.00.999.000	3.3.90.30.00	1.165,50				
	OUTROS SERVIÇOS DE TERCEIROS - PESSOA FÍSICA	1.500.00.999.000	3.3.90.36.00	5.827,50				
	OUTROS SERVIÇOS DE TERCEIROS - PESSOA JURÍDICA	1.500.00.999.000	3.3.90.39.00	5.827,50				
4	DESPESAS DE CAPIT					136.500,00		
4	INVESTIMENTOS				136.500,00			
	OBRAS E INSTALAÇÕES	1.500.00.999.000	4.4.90.51.00	63.000,00				
	TERRENOS	1.500.00.999.000	4.4.90.61.02	73.500,00				
Manutenção da Sec. de Obras, Habitação e Serviços Públicos	15.452.1501.2010.0000						176.064,00	
3	DESPESAS CORREN					174.898,50		
1	PESSOAL E ENCARGOS SOCIAIS				103.803,00			
	CONTRATAÇÃO POR TEMPO DETERMINADO	1.500.00.999.000	3.1.90.04.00	1.165,50				
	VENCIMENTOS E VANTAGENS FIXAS - PESSOAL CIVIL	1.500.00.999.000	3.1.90.11.00	73.500,00				
	OBRIGAÇÕES PATRONAIS	1.500.00.999.000	3.1.90.13.00	29.137,50				



PREFEITURA MUNICIPAL DE BELA VISTA DO PIAUÍ

AV VALENTIM MARQUES BARBOSA, SN, CENTRO - CNPJ:01612558/0001-90

Orçamento Programa - Exercício de 2023

Página 10

QUADRO AUXILIAR DE DETALHAMENTO DA DESPESA

Lei: 344, Data: 06/12/2021

ORGÃO	02	Prefeitura Mun. de Bela Vista do Piauí
UNIDADE	06	Sec. Mun. de Obras, Habitação e Serv. Públicos
SUB UNIDADE	00	Sec. Mun. de Obras, Habitação e Serv. Públicos

Aplicacao Programada	Proj/Ativ	Finalidade	Categoria	Detalhada	TotalGrupo	Total Categ.	Total Func.
F.R. - C.A.							
Manutenção da Sec. de Obras, Habitação e Serviços Públicos	15.452.1501.2010.0000						176.064,00
3	DESPEAS CORREN					174.898,50	
3	OUTRAS DESPEAS CORRENTES				71.095,50		
	DIÁRIAS - CIVIL	1.500.00.999.000	3.3.90.14.00	5.827,50			
	MATERIAL DE CONSUMO	1.500.00.999.000	3.3.90.30.00	17.482,50			
	OUTROS SERVICOS DE TERCEIROS - PESSOA FÍSICA	1.500.00.999.000	3.3.90.36.00	5.827,50			
	OUTROS SERVIÇOS DE TERCEIROS - PESSOA JURÍDICA	1.500.00.999.000	3.3.90.39.00	23.310,00			
	OUTROS SERVIÇOS DE TERCEIROS - PESSOA JURÍDICA	1.700.05.999.000	3.3.90.39.00	1.165,50			
	OUTROS SERVIÇOS DE TERCEIROS - PESSOA JURÍDICA	1.701.05.999.000	3.3.90.39.00	17.482,50			
4	DESPEAS DE CAPIT					1.165,50	
4	INVESTIMENTOS				1.165,50		
	EQUIPAMENTOS E MATERIAL PERMANENTE	1.500.00.999.000	4.4.90.52.00	1.165,50			
Manutenção da Limpeza Publica	15.452.1501.2011.0000						44.289,00
3	DESPEAS CORREN					43.123,50	
1	PESSOAL E ENCARGOS SOCIAIS				13.986,00		
	CONTRATAÇÃO POR TEMPO DETERMINADO	1.500.00.999.000	3.1.90.04.00	5.827,50			
	VENCIMENTOS E VANTAGENS FIXAS - PESSOAL CIVIL	1.500.00.999.000	3.1.90.11.00	5.827,50			
	OUTRAS DESPEAS VARIÁVEIS - PESSOAL CIVIL	1.500.00.999.000	3.1.90.16.00	2.331,00			
3	OUTRAS DESPEAS CORRENTES				29.137,50		
	OUTROS SERVIÇOS DE TERCEIROS - PESSOA FÍSICA	1.500.00.999.000	3.3.90.36.00	5.827,50			
	OUTROS SERVIÇOS DE TERCEIROS - PESSOA JURÍDICA	1.500.00.999.000	3.3.90.39.00	23.310,00			
4	DESPEAS DE CAPIT					1.165,50	
4	INVESTIMENTOS				1.165,50		
	EQUIPAMENTOS E MATERIAL PERMANENTE	1.500.00.999.000	4.4.90.52.00	1.165,50			
Melhoria Habitacional Rural e Urbana	16.481.1601.1029.0000						146.853,00
3	DESPEAS CORREN					81.585,00	
3	OUTRAS DESPEAS CORRENTES				81.585,00		
	OUTROS SERVIÇOS DE TERCEIROS - PESSOA FÍSICA	1.500.00.999.000	3.3.90.36.00	58.275,00			
	INDENIZAÇÕES E RESTITUIÇÕES	1.700.05.999.000	3.3.90.93.00	23.310,00			
4	DESPEAS DE CAPIT					65.268,00	
4	INVESTIMENTOS				65.268,00		
	OBRAS E INSTALAÇÕES	1.500.00.999.000	4.4.90.51.00	1.165,50			
	OBRAS E INSTALAÇÕES	1.700.05.999.000	4.4.90.51.00	29.137,50			
	EQUIPAMENTOS E MATERIAL PERMANENTE	1.701.05.999.000	4.4.90.52.00	34.965,00			
Perfuração de Poço Tubular e Reservatorio de Agua	18.544.1801.1011.0000						71.712,05
3	DESPEAS CORREN					6.410,25	
3	OUTRAS DESPEAS CORRENTES				6.410,25		
	OUTROS SERVIÇOS DE TERCEIROS - PESSOA JURÍDICA	1.500.00.999.000	3.3.90.39.00	5.827,50			
	INDENIZAÇÕES E RESTITUIÇÕES	1.500.00.999.000	3.3.90.93.00	582,75			
4	DESPEAS DE CAPIT					65.301,80	
4	INVESTIMENTOS				65.301,80		
	OBRAS E INSTALAÇÕES	1.500.00.999.000	4.4.90.51.00	582,75			
	OBRAS E INSTALAÇÕES	1.700.05.999.000	4.4.90.51.00	41.409,05			
	OBRAS E INSTALAÇÕES	1.701.05.999.000	4.4.90.51.00	23.310,00			
Construção de Cisternas	18.544.1801.1045.0000						36.130,50



PREFEITURA MUNICIPAL DE BELA VISTA DO PIAUÍ

AV VALENTIM MARQUES BARBOSA, SN, CENTRO - CNPJ:01612558/0001-90

Orçamento Programa - Exercício de 2023

Página 11

QUADRO AUXILIAR DE DETALHAMENTO DA DESPESA

Lei: 344, Data: 06/12/2021

ORGÃO	02	Prefeitura Mun. de Bela Vista do Piauí
UNIDADE	06	Sec. Mun. de Obras, Habitação e Serv. Públicos
SUB UNIDADE	00	Sec. Mun. de Obras, Habitação e Serv. Públicos

Aplicacao Programada	Proj/Ativ	Finalidade	Categoria	Detalhada	TotalGrupo	Total Categ.	Total Func.
F.R. - C.A.							
Construção de Cisternas	18.544.1801.1045.0000						36.130,50
4	DESPEAS DE CAPIT					36.130,50	
4	INVESTIMENTOS				36.130,50		
	OBRAS E INSTALAÇÕES	1.500.00.999.000	4.4.90.51.00	1.165,50			
	OBRAS E INSTALAÇÕES	1.700.05.999.000	4.4.90.51.00	17.482,50			
	OBRAS E INSTALAÇÕES	1.701.05.999.000	4.4.90.51.00	17.482,50			
Manutenção dos Poços Tubulares	18.544.1801.2013.0000						349.650,00
3	DESPEAS CORREN					348.484,50	
1	PESSOAL E ENCARGOS SOCIAIS				4.662,00		
	CONTRATAÇÃO POR TEMPO DETERMINADO	1.500.00.999.000	3.1.90.04.00	2.331,00			
	VENCIMENTOS E VANTAGENS FIXAS - PESSOAL CIVIL	1.500.00.999.000	3.1.90.11.00	2.331,00			
3	OUTRAS DESPEAS CORRENTES				343.822,50		
	MATERIAL DE CONSUMO	1.500.00.999.000	3.3.90.30.00	163.170,00			
	OUTROS SERVIÇOS DE TERCEIROS - PESSOA FÍSICA	1.500.00.999.000	3.3.90.36.00	5.827,50			
	OUTROS SERVIÇOS DE TERCEIROS - PESSOA JURÍDICA	1.500.00.999.000	3.3.90.39.00	174.825,00			
4	DESPEAS DE CAPIT					1.165,50	
4	INVESTIMENTOS				1.165,50		
	EQUIPAMENTOS E MATERIAL PERMANENTE	1.500.00.999.000	4.4.90.52.00	1.165,50			
Ampliação da Energia Elétrica	25.752.2501.1012.0000						168.614,05
3	DESPEAS CORREN					23.310,00	
3	OUTRAS DESPEAS CORRENTES				23.310,00		
	OUTROS SERVIÇOS DE TERCEIROS - PESSOA JURÍDICA	1.701.05.999.000	3.3.90.39.00	23.310,00			
4	DESPEAS DE CAPIT					145.304,05	
4	INVESTIMENTOS				145.304,05		
	OBRAS E INSTALAÇÕES	1.500.00.999.000	4.4.90.51.00	1.165,50			
	OBRAS E INSTALAÇÕES	1.700.05.999.000	4.4.90.51.00	46.620,00			
	OBRAS E INSTALAÇÕES	1.701.05.999.000	4.4.90.51.00	46.620,00			
	OBRAS E INSTALAÇÕES	1.751.05.120.000	4.4.90.51.00	7.192,30			
	EQUIPAMENTOS E MATERIAL PERMANENTE	1.500.00.999.000	4.4.90.52.00	1.165,50			
	EQUIPAMENTOS E MATERIAL PERMANENTE	1.700.05.999.000	4.4.90.52.00	29.137,50			
	EQUIPAMENTOS E MATERIAL PERMANENTE	1.701.05.999.000	4.4.90.52.00	1.748,25			
	EQUIPAMENTOS E MATERIAL PERMANENTE	1.751.05.120.000	4.4.90.52.00	11.655,00			
Manutenção da Rede Elétrica	25.752.2501.2080.0000						94.672,40
3	DESPEAS CORREN					94.672,40	
3	OUTRAS DESPEAS CORRENTES				94.672,40		
	MATERIAL DE CONSUMO	1.500.00.999.000	3.3.90.30.00	5.827,50			
	MATERIAL DE CONSUMO	1.751.05.120.000	3.3.90.30.00	11.655,00			
	OUTROS SERVIÇOS DE TERCEIROS - PESSOA FÍSICA	1.500.00.999.000	3.3.90.36.00	5.827,50			
	OUTROS SERVIÇOS DE TERCEIROS - PESSOA FÍSICA	1.751.05.120.000	3.3.90.36.00	11.655,00			
	OUTROS SERVIÇOS DE TERCEIROS - PESSOA JURÍDICA	1.500.00.999.000	3.3.90.39.00	5.827,50			
	OUTROS SERVIÇOS DE TERCEIROS - PESSOA JURÍDICA	1.751.05.120.000	3.3.90.39.00	53.879,90			
Construção e Restauração de Estradas e Rodagens	26.782.2601.1013.0000						119.684,03
3	DESPEAS CORREN					1.165,50	
3	OUTRAS DESPEAS CORRENTES				1.165,50		
	INDENIZAÇÕES E RESTITUIÇÕES	1.500.00.999.000	3.3.90.93.00	1.165,50			
4	DESPEAS DE CAPIT					118.518,53	



PREFEITURA MUNICIPAL DE BELA VISTA DO PIAUÍ

AV VALENTIM MARQUES BARBOSA, SN, CENTRO - CNPJ:01612558/0001-90

Orçamento Programa - Exercício de 2023

Página 14

QUADRO AUXILIAR DE DETALHAMENTO DA DESPESA

Lei: 344, Data: 06/12/2021

ORGÃO	03	Secretaria Municipal de Educação e Cultura					
UNIDADE	01	Secretaria Municipal de Educação e Cultura					
SUB UNIDADE	00	Secretaria Municipal de Educação e Cultura					
Aplicação Programada		Proj/Ativ	Finalidade	Categoria	Detalhada	TotalGrupo	Total Categ. Total Func.
			F.R. - C.A.				
Construção/Ampliação e Reforma de Unidade escolar		12.361.1201.1021.0000					67.599,00
3	3	DESPESAS CORREN					36.130,50
	3	OUTRAS DESPESAS CORRENTES				36.130,50	
		INDENIZACÕES E RESTITUIÇÕES	1.569.01.999.000	3.3.90.93.00	36.130,50		
4	4	DESPESAS DE CAPIT					31.468,50
	4	INVESTIMENTOS				31.468,50	
		MATERIAL DE CONSUMO	1.500.00.200.000	4.4.90.30.00	1.165,50		
		MATERIAL DE CONSUMO	1.569.01.999.000	4.4.90.30.00	1.165,50		
		OUTROS SERVIÇOS DE TERCEIROS - PESSOA FÍSICA	1.500.00.200.000	4.4.90.36.00	1.165,50		
		OUTROS SERVIÇOS DE TERCEIROS - PESSOA FÍSICA	1.569.01.999.000	4.4.90.36.00	2.331,00		
		OUTROS SERVIÇOS DE TERCEIROS - PESSOA JURÍDICA	1.500.00.200.000	4.4.90.39.00	1.165,50		
		OUTROS SERVIÇOS DE TERCEIROS - PESSOA JURÍDICA	1.569.01.999.000	4.4.90.39.00	11.655,00		
		OBRAS E INSTALAÇÕES	1.500.00.200.000	4.4.90.51.00	1.165,50		
		OBRAS E INSTALAÇÕES	1.569.01.999.000	4.4.90.51.00	5.827,50		
		OBRAS E INSTALAÇÕES	1.570.01.999.000	4.4.90.51.00	5.827,50		
Aquisição de Veiculos Automotor		12.361.1201.1022.0000					74.655,00
4	4	DESPESAS DE CAPIT					74.655,00
	4	INVESTIMENTOS				74.655,00	
		EQUIPAMENTOS E MATERIAL PERMANENTE	1.500.00.200.000	4.4.90.52.00	63.000,00		
		EQUIPAMENTOS E MATERIAL PERMANENTE	1.569.01.999.000	4.4.90.52.00	5.827,50		
		EQUIPAMENTOS E MATERIAL PERMANENTE	1.570.01.999.000	4.4.90.52.00	5.827,50		
Capacitação de Profissionais da Educação		12.361.1201.2022.0000					13.986,00
3	3	DESPESAS CORREN					13.986,00
	3	OUTRAS DESPESAS CORRENTES				13.986,00	
		MATERIAL DE CONSUMO	1.500.00.200.000	3.3.90.30.00	2.331,00		
		OUTROS SERVIÇOS DE TERCEIROS - PESSOA FÍSICA	1.500.00.200.000	3.3.90.36.00	1.165,50		
		OUTROS SERVIÇOS DE TERCEIROS - PESSOA JURÍDICA	1.500.00.200.000	3.3.90.39.00	5.827,50		
		SERVIÇOS DE TECNOLOGIA DA INFORMAÇÃO E COMUNICAÇÃO	1.500.00.200.000	3.3.90.40.00	4.662,00		
Transporte Escolar Estado		12.361.1201.2023.0000					22.022,12
3	3	DESPESAS CORREN					22.022,12
	3	OUTRAS DESPESAS CORRENTES				22.022,12	
		MATERIAL DE CONSUMO	1.599.01.999.000	3.3.90.30.00	5.827,50		
		OUTROS SERVIÇOS DE TERCEIROS - PESSOA FÍSICA	1.599.01.999.000	3.3.90.36.00	5.827,50		
		OUTROS SERVIÇOS DE TERCEIROS - PESSOA JURÍDICA	1.599.01.999.000	3.3.90.39.00	10.367,12		
Manutenção da Secretaria de Educação		12.361.1201.2025.0000					365.126,22
3	1	DESPESAS CORREN					363.430,42
	1	PESSOAL E ENCARGOS SOCIAIS				153.379,50	
		CONTRATAÇÃO POR TEMPO DETERMINADO	1.500.00.200.000	3.1.90.04.00	1.165,50		
		VENCIMENTOS E VANTAGENS FIXAS - PESSOAL CIVIL	1.500.00.200.000	3.1.90.11.00	87.995,00		
		OBRIGAÇÕES PATRONAIS	1.500.00.200.000	3.1.90.13.00	60.722,50		
		OUTRAS DESPESAS VARIÁVEIS - PESSOAL CIVIL	1.500.00.200.000	3.1.90.16.00	3.496,50		
	3	OUTRAS DESPESAS CORRENTES				210.050,92	
		DIÁRIAS - CIVIL	1.500.00.200.000	3.3.90.14.00	11.655,00		
		MATERIAL DE CONSUMO	1.500.00.200.000	3.3.90.30.00	55.367,03		
		OUTROS SERVIÇOS DE TERCEIROS - PESSOA FÍSICA	1.500.00.200.000	3.3.90.36.00	68.203,89		
		OUTROS SERVIÇOS DE TERCEIROS - PESSOA JURÍDICA	1.500.00.200.000	3.3.90.39.00	74.825,00		



PREFEITURA MUNICIPAL DE BELA VISTA DO PIAUÍ

AV VALENTIM MARQUES BARBOSA, SN, CENTRO - CNPJ:01612558/0001-90

Orçamento Programa - Exercício de 2023

Página 15

QUADRO AUXILIAR DE DETALHAMENTO DA DESPESA

Lei: 344, Data: 06/12/2021

ORGÃO	03	Secretaria Municipal de Educação e Cultura
UNIDADE	01	Secretaria Municipal de Educação e Cultura
SUB UNIDADE	00	Secretaria Municipal de Educação e Cultura

Aplicacao Programada	Proj/Ativ	Finalidade	Categoria	Detalhada	TotalGrupo	Total Categ.	Total Func.
F.R. - C.A.							
Manutenção da Secretaria de Educação	12.361.1201.2025.0000						365.126,22
4	DESPESAS DE CAPIT					1.695,80	
4	INVESTIMENTOS				1.695,80		
	EQUIPAMENTOS E MATERIAL PERMANENTE	1.500.00.200.000	4.4.90.52.00	1.695,80			
Manutenção do Ensino Fundamental	12.361.1201.2027.0000						246.153,50
3	DESPESAS CORREN					243.822,50	
1	PESSOAL E ENCARGOS SOCIAIS				36.130,50		
	CONTRATAÇÃO POR TEMPO DETERMINADO	1.500.00.200.000	3.1.90.04.00	5.827,50			
	VENCIMENTOS E VANTAGENS FIXAS - PESSOAL CIVIL	1.500.00.200.000	3.1.90.11.00	5.827,50			
	OBRIGAÇÕES PATRONAIS	1.500.00.200.000	3.1.90.13.00	5.827,50			
	OUTRAS DESPESAS VARIÁVEIS - PESSOAL CIVIL	1.500.00.200.000	3.1.90.16.00	5.827,50			
	SENTENÇAS JUDICIAIS	1.500.00.200.000	3.1.90.91.00	11.655,00			
	DESPESAS DE EXERCÍCIOS ANTERIORES	1.500.00.200.000	3.1.90.92.00	1.165,50			
3	OUTRAS DESPESAS CORRENTES				207.692,00		
	DIÁRIAS - CIVIL	1.500.00.200.000	3.3.90.14.00	23.310,00			
	MATERIAL DE CONSUMO	1.500.00.200.000	3.3.90.30.00	74.825,00			
	MATERIAL, BEM OU SERVIÇO PARA DISTRIBUIÇÃO GRATUITA	1.500.00.200.000	3.3.90.32.00	3.496,50			
	OUTROS SERVIÇOS DE TERCEIROS - PESSOA FÍSICA	1.500.00.200.000	3.3.90.36.00	23.310,00			
	OUTROS SERVIÇOS DE TERCEIROS - PESSOA JURÍDICA	1.500.00.200.000	3.3.90.39.00	46.620,00			
	SERVIÇOS DE TECNOLOGIA DA INFORMAÇÃO E COMUNICAÇÃO	1.500.00.200.000	3.3.90.40.00	34.965,00			
	DESPESAS DE EXERCÍCIOS ANTERIORES	1.500.00.200.000	3.3.90.92.00	1.165,50			
4	DESPESAS DE CAPIT					2.331,00	
4	INVESTIMENTOS				2.331,00		
	OBRAS E INSTALAÇÕES	1.500.00.200.000	4.4.90.51.00	1.165,50			
	EQUIPAMENTOS E MATERIAL PERMANENTE	1.500.00.200.000	4.4.90.52.00	1.165,50			
Programa PNAE	12.361.1201.2028.0000						69.930,00
3	DESPESAS CORREN					69.930,00	
3	OUTRAS DESPESAS CORRENTES				69.930,00		
	MATERIAL DE CONSUMO	1.552.01.999.000	3.3.90.30.00	69.930,00			
Programa PNAT	12.361.1201.2029.0000						60.722,55
3	DESPESAS CORREN					60.722,55	
3	OUTRAS DESPESAS CORRENTES				60.722,55		
	MATERIAL DE CONSUMO	1.553.01.999.000	3.3.90.30.00	3.496,50			
	OUTROS SERVIÇOS DE TERCEIROS - PESSOA FÍSICA	1.553.01.999.000	3.3.90.36.00	28.004,63			
	OUTROS SERVIÇOS DE TERCEIROS - PESSOA JURÍDICA	1.553.01.999.000	3.3.90.39.00	29.221,42			
Programa Quota Salario Educação	12.361.1201.2030.0000						46.736,55
3	DESPESAS CORREN					35.081,55	
3	OUTRAS DESPESAS CORRENTES				35.081,55		
	MATERIAL DE CONSUMO	1.550.01.999.000	3.3.90.30.00	20.635,18			
	OUTROS SERVIÇOS DE TERCEIROS - PESSOA FÍSICA	1.550.01.999.000	3.3.90.36.00	5.827,50			
	OUTROS SERVIÇOS DE TERCEIROS - PESSOA JURÍDICA	1.550.01.999.000	3.3.90.39.00	8.618,87			
4	DESPESAS DE CAPIT					11.655,00	
4	INVESTIMENTOS				11.655,00		
	OBRAS E INSTALAÇÕES	1.550.01.999.000	4.4.90.51.00	5.827,50			
	EQUIPAMENTOS E MATERIAL PERMANENTE	1.550.01.999.000	4.4.90.52.00	5.827,50			



PREFEITURA MUNICIPAL DE BELA VISTA DO PIAUÍ

AV VALENTIM MARQUES BARBOSA, SN, CENTRO - CNPJ:01612558/0001-90

Orçamento Programa - Exercício de 2023

Página 17

QUADRO AUXILIAR DE DETALHAMENTO DA DESPESA

Lei: 344, Data: 06/12/2021

ORGÃO	03	Secretaria Municipal de Educação e Cultura
UNIDADE	01	Secretaria Municipal de Educação e Cultura
SUB UNIDADE	00	Secretaria Municipal de Educação e Cultura

Aplicacao Programada	Proj/Ativ	Finalidade	Categoria	Detalhada	TotalGrupo	Total Categ.	Total Func.
F.R. - C.A.							
Transporte Escolar Estado	12.365.1201.2023.0000						18.120,03
3	DESPESAS CORREN					18.120,03	
3	OUTRAS DESPESAS CORRENTES				18.120,03		
	MATERIAL DE CONSUMO	1.599.01.999.000	3.3.90.30.00	5.827,50			
	OUTROS SERVIÇOS DE TERCEIROS - PESSOA FÍSICA	1.599.01.999.000	3.3.90.36.00	6.465,03			
	OUTROS SERVIÇOS DE TERCEIROS - PESSOA JURÍDICA	1.599.01.999.000	3.3.90.39.00	5.827,50			
Manutenção do Ensino Infantil	12.365.1201.2033.0000						811.869,77
3	DESPESAS CORREN					778.269,57	
1	PESSOAL E ENCARGOS SOCIAIS				249.417,00		
	CONTRATAÇÃO POR TEMPO DETERMINADO	1.500.00.200.000	3.1.90.04.00	34.965,00			
	CONTRATAÇÃO POR TEMPO DETERMINADO	1.569.01.999.000	3.1.90.04.00	1.165,50			
	VENCIMENTOS E VANTAGENS FIXAS - PESSOAL CIVIL	1.500.00.200.000	3.1.90.11.00	110.722,50			
	VENCIMENTOS E VANTAGENS FIXAS - PESSOAL CIVIL	1.569.01.999.000	3.1.90.11.00	29.137,50			
	OBRIGAÇÕES PATRONAIS	1.500.00.200.000	3.1.90.13.00	52.447,50			
	OBRIGAÇÕES PATRONAIS	1.569.01.999.000	3.1.90.13.00	5.827,50			
	OUTRAS DESPESAS VARIÁVEIS - PESSOAL CIVIL	1.500.00.200.000	3.1.90.16.00	1.165,50			
	OUTRAS DESPESAS VARIÁVEIS - PESSOAL CIVIL	1.569.01.999.000	3.1.90.16.00	1.165,50			
	DESPESAS DE EXERCÍCIOS ANTERIORES	1.500.00.200.000	3.1.90.92.00	11.655,00			
	DESPESAS DE EXERCÍCIOS ANTERIORES	1.569.01.999.000	3.1.90.92.00	1.165,50			
3	OUTRAS DESPESAS CORRENTES				528.852,57		
	MATERIAL DE CONSUMO	1.500.00.200.000	3.3.90.30.00	113.170,00			
	MATERIAL DE CONSUMO	1.569.01.999.000	3.3.90.30.00	39.977,82			
	OUTROS SERVIÇOS DE TERCEIROS - PESSOA FÍSICA	1.500.00.200.000	3.3.90.36.00	116.550,00			
	OUTROS SERVIÇOS DE TERCEIROS - PESSOA FÍSICA	1.569.01.999.000	3.3.90.36.00	72.261,00			
	OUTROS SERVIÇOS DE TERCEIROS - PESSOA JURÍDICA	1.500.00.200.000	3.3.90.39.00	116.550,00			
	OUTROS SERVIÇOS DE TERCEIROS - PESSOA JURÍDICA	1.569.01.999.000	3.3.90.39.00	70.343,75			
4	DESPESAS DE CAPIT					33.600,20	
4	INVESTIMENTOS				33.600,20		
	EQUIPAMENTOS E MATERIAL PERMANENTE	1.500.00.200.000	4.4.90.52.00	5.628,20			
	EQUIPAMENTOS E MATERIAL PERMANENTE	1.569.01.999.000	4.4.90.52.00	27.972,00			
Programa PNAE Ed. Infantil	12.365.1201.2034.0000						23.368,28
3	DESPESAS CORREN					23.368,28	
3	OUTRAS DESPESAS CORRENTES				23.368,28		
	MATERIAL DE CONSUMO	1.552.01.999.000	3.3.90.30.00	23.368,28			
Programa PNAE Ed. Especial	12.365.1201.2081.0000						5.885,78
3	DESPESAS CORREN					5.885,78	
3	OUTRAS DESPESAS CORRENTES				5.885,78		
	MATERIAL DE CONSUMO	1.552.01.999.000	3.3.90.30.00	5.885,78			
Educação de Jovens e Adultos	12.366.1201.2024.0000						290.106,94
3	DESPESAS CORREN					290.106,94	



PREFEITURA MUNICIPAL DE BELA VISTA DO PIAUÍ

AV VALENTIM MARQUES BARBOSA, SN, CENTRO - CNPJ:01612558/0001-90

Orçamento Programa - Exercício de 2023

Página 18

QUADRO AUXILIAR DE DETALHAMENTO DA DESPESA

Lei: 344, Data: 06/12/2021

ORGÃO	03	Secretaria Municipal de Educação e Cultura								
UNIDADE	01	Secretaria Municipal de Educação e Cultura								
SUB UNIDADE	00	Secretaria Municipal de Educação e Cultura								
Aplicação Programada		Proj/Ativ	Finalidade	Categoria	Detalhada	TotalGrupo	Total Categ.	Total Func.		
F.R. - C.A.										
Educação de Jovens e Adultos		12.366.1201.2024.0000						290.106,94		
3	DESPEAS CORREN'						290.106,94			
1	PESSOAL E ENCARGOS SOCIAIS					74.592,00				
	CONTRATAÇÃO POR TEMPO DETERMINADO	1.500.00.200.000	3.1.90.04.00		582,75					
	CONTRATAÇÃO POR TEMPO DETERMINADO	1.569.01.999.000	3.1.90.04.00		582,75					
	VENCIMENTOS E VANTAGENS FIXAS - PESSOAL CIVIL	1.500.00.200.000	3.1.90.11.00		5.827,50					
	VENCIMENTOS E VANTAGENS FIXAS - PESSOAL CIVIL	1.569.01.999.000	3.1.90.11.00		5.827,50					
	OBRIGAÇÕES PATRONAIS	1.500.00.200.000	3.1.90.13.00		50.116,50					
	OBRIGAÇÕES PATRONAIS	1.569.01.999.000	3.1.90.13.00		10.489,50					
	OUTRAS DESPESAS VARIÁVEIS - PESSOAL CIVIL	1.500.00.200.000	3.1.90.16.00		582,75					
	OUTRAS DESPESAS VARIÁVEIS - PESSOAL CIVIL	1.569.01.999.000	3.1.90.16.00		582,75					
3	OUTRAS DESPESAS CORRENTES					215.514,94				
	MATERIAL DE CONSUMO	1.500.00.200.000	3.3.90.30.00		25.058,25					
	MATERIAL DE CONSUMO	1.569.01.999.000	3.3.90.30.00		59.557,05					
	OUTROS SERVIÇOS DE TERCEIROS - PESSOA FÍSICA	1.500.00.200.000	3.3.90.36.00		46.741,21					
	OUTROS SERVIÇOS DE TERCEIROS - PESSOA FÍSICA	1.569.01.999.000	3.3.90.36.00		23.431,21					
	OUTROS SERVIÇOS DE TERCEIROS - PESSOA JURÍDICA	1.500.00.200.000	3.3.90.39.00		11.715,61					
	OUTROS SERVIÇOS DE TERCEIROS - PESSOA JURÍDICA	1.569.01.999.000	3.3.90.39.00		49.011,61					
Encargos com Educação Especial		12.367.1201.2036.0000						8.158,50		
3	DESPEAS CORREN'						5.827,50			
1	PESSOAL E ENCARGOS SOCIAIS					2.331,00				
	VENCIMENTOS E VANTAGENS FIXAS - PESSOAL CIVIL	1.500.00.200.000	3.1.90.11.00		1.165,50					
	OBRIGAÇÕES PATRONAIS	1.500.00.200.000	3.1.90.13.00		1.165,50					
3	OUTRAS DESPESAS CORRENTES					3.496,50				
	MATERIAL DE CONSUMO	1.500.00.200.000	3.3.90.30.00		1.165,50					
	OUTROS SERVIÇOS DE TERCEIROS - PESSOA FÍSICA	1.500.00.200.000	3.3.90.36.00		1.165,50					
	OUTROS SERVIÇOS DE TERCEIROS - PESSOA JURÍDICA	1.500.00.200.000	3.3.90.39.00		1.165,50					
4	DESPEAS DE CAPIT						2.331,00			
4	INVESTIMENTOS						2.331,00			
	EQUIPAMENTOS E MATERIAL PERMANENTE	1.500.00.200.000	4.4.90.52.00		1.165,50					
	EQUIPAMENTOS E MATERIAL PERMANENTE	1.569.01.999.000	4.4.90.52.00		1.165,50					
Apoio a Atividade Culturais		13.392.1301.2037.0000						34.965,00		
3	DESPEAS CORREN'						33.799,50			
3	OUTRAS DESPESAS CORRENTES					33.799,50				
	MATERIAL DE CONSUMO	1.500.00.999.000	3.3.90.30.00		5.827,50					
	PREMIAÇÕES CULTURAIS, ARTÍSTICAS, CIENTÍFICAS, DESPORT	1.500.00.999.000	3.3.90.31.00		5.827,50					
	MATERIAL, BEM OU SERVIÇO PARA DISTRIBUIÇÃO GRATUITA	1.500.00.999.000	3.3.90.32.00		1.165,50					
	OUTROS SERVIÇOS DE TERCEIROS - PESSOA FÍSICA	1.500.00.999.000	3.3.90.36.00		6.993,00					
	OUTROS SERVIÇOS DE TERCEIROS - PESSOA JURÍDICA	1.500.00.999.000	3.3.90.39.00		12.820,50					
	DESPEAS DE EXERCÍCIOS ANTERIORES	1.500.00.999.000	3.3.90.92.00		1.165,50					
4	DESPEAS DE CAPIT						1.165,50			
4	INVESTIMENTOS						1.165,50			
	EQUIPAMENTOS E MATERIAL PERMANENTE	1.500.00.999.000	4.4.90.52.00		1.165,50					
Construir e Equipar Ginásio Poliesportiv e quadra		27.813.2701.1026.0000						116.550,00		
4	DESPEAS DE CAPIT						116.550,00			



PREFEITURA MUNICIPAL DE BELA VISTA DO PIAUÍ

AV VALENTIM MARQUES BARBOSA, SN, CENTRO - CNPJ:01612558/0001-90

Orçamento Programa - Exercício de 2023

Página 21

QUADRO AUXILIAR DE DETALHAMENTO DA DESPESA

Lei: 344, Data: 06/12/2021

ORGÃO	03	Secretaria Municipal de Educação e Cultura						
UNIDADE	03	Sec.Mun.Educação - FUNDEB						
SUB UNIDADE	00	Sec.Mun.Educação - FUNDEB						
Aplicacao Programada		Proj/Ativ	Finalidade	Categoria	Detalhada	TotalGrupo	Total Categ.	Total Func.
			F.R. - C.A.					
Reforma/Ampliação de Unidades Escolares		12.361.1201.1027.0000						208.741,25
3	DESPESAS CORREN'						205.244,75	
3	OUTRAS DESPESAS CORRENTES					205.244,75		
	MATERIAL DE CONSUMO	1.540.01.999.000	3.3.90.30.00	76.748,25				
	OUTROS SERVIÇOS DE TERCEIROS - PESSOA FÍSICA	1.540.01.999.000	3.3.90.36.00	76.748,25				
	OUTROS SERVIÇOS DE TERCEIROS - PESSOA JURÍDICA	1.540.01.999.000	3.3.90.39.00	51.748,25				
4	DESPESAS DE CAPIT						3.496,50	
4	INVESTIMENTOS					3.496,50		
	OBRAS E INSTALAÇÕES	1.540.01.999.000	4.4.90.51.00	3.496,50				
Manut.do Ens.Fundament.Magist. - FUNDEB		12.361.1201.2040.0000						2.745.452,49
3	DESPESAS CORREN'						2.745.452,49	
1	PESSOAL E ENCARGOS SOCIAIS					2.745.452,49		
	CONTRATAÇÃO POR TEMPO DETERMINADO	1.540.01.230.000	3.1.90.04.00	126.000,00				
	VENCIMENTOS E VANTAGENS FIXAS - PESSOAL CIVIL	1.540.01.230.000	3.1.90.11.00	1.725.000,00				
	VENCIMENTOS E VANTAGENS FIXAS - PESSOAL CIVIL	1.541.01.230.000	3.1.90.11.00	433.069,50				
	OBRIGAÇÕES PATRONAIS	1.540.01.230.000	3.1.90.13.00	379.797,99				
	OBRIGAÇÕES PATRONAIS	1.541.01.230.000	3.1.90.13.00	81.585,00				
Manut.do Ensino Fundam.Adm - FUNDEB		12.361.1201.2041.0000						988.463,45
3	DESPESAS CORREN'						946.463,45	
1	PESSOAL E ENCARGOS SOCIAIS					700.859,87		
	VENCIMENTOS E VANTAGENS FIXAS - PESSOAL CIVIL	1.540.01.999.000	3.1.90.11.00	430.000,00				
	VENCIMENTOS E VANTAGENS FIXAS - PESSOAL CIVIL	1.541.01.999.000	3.1.90.11.00	174.123,37				
	OBRIGAÇÕES PATRONAIS	1.540.01.999.000	3.1.90.13.00	36.130,50				
	OBRIGAÇÕES PATRONAIS	1.541.01.999.000	3.1.90.13.00	58.275,00				
	OUTRAS DESPESAS VARIÁVEIS - PESSOAL CIVIL	1.540.01.999.000	3.1.90.16.00	1.165,50				
	DESPESAS DE EXERCÍCIOS ANTERIORES	1.540.01.999.000	3.1.90.92.00	1.165,50				
3	OUTRAS DESPESAS CORRENTES					245.603,58		
	DIÁRIAS - CIVIL	1.540.01.999.000	3.3.90.14.00	5.827,50				
	MATERIAL DE CONSUMO	1.540.01.999.000	3.3.90.30.00	111.655,00				
	OUTROS SERVIÇOS DE TERCEIROS - PESSOA FÍSICA	1.540.01.999.000	3.3.90.36.00	29.137,50				
	OUTROS SERVIÇOS DE TERCEIROS - PESSOA JURÍDICA	1.540.01.999.000	3.3.90.39.00	98.983,58				
4	DESPESAS DE CAPIT						42.000,00	
4	INVESTIMENTOS					42.000,00		
	EQUIPAMENTOS E MATERIAL PERMANENTE	1.540.01.999.000	4.4.90.52.00	42.000,00				
Manutenção do ensino Proficionalizante-60%		12.361.1201.2077.0000						400.000,00
3	DESPESAS CORREN'						400.000,00	
1	PESSOAL E ENCARGOS SOCIAIS					250.000,00		
	VENCIMENTOS E VANTAGENS FIXAS - PESSOAL CIVIL	1.543.01.999.000	3.1.90.11.00	200.000,00				
	OBRIGAÇÕES PATRONAIS	1.543.01.999.000	3.1.90.13.00	50.000,00				
3	OUTRAS DESPESAS CORRENTES					150.000,00		
	MATERIAL DE CONSUMO	1.543.01.999.000	3.3.90.30.00	50.000,00				
	OUTROS SERVIÇOS DE TERCEIROS - PESSOA FÍSICA	1.543.01.999.000	3.3.90.36.00	50.000,00				
	OUTROS SERVIÇOS DE TERCEIROS - PESSOA JURÍDICA	1.543.01.999.000	3.3.90.39.00	50.000,00				
Reforma/Ampliação e Recuperação de Escolas Ensino Infantil		12.365.1201.1028.0000						155.144,50
3	DESPESAS CORREN'						17.482,50	



PREFEITURA MUNICIPAL DE BELA VISTA DO PIAUÍ

AV VALENTIM MARQUES BARBOSA, SN, CENTRO - CNPJ:01612558/0001-90

Orçamento Programa - Exercício de 2023

Página 22

QUADRO AUXILIAR DE DETALHAMENTO DA DESPESA

Lei: 344, Data: 06/12/2021

ORGÃO	03	Secretaria Municipal de Educação e Cultura
UNIDADE	03	Sec.Mun.Educação - FUNDEB
SUB UNIDADE	00	Sec.Mun.Educação - FUNDEB

Aplicacao Programada	Proj/Ativ	Finalidade	Categoria	Detalhada	TotalGrupo	Total Categ.	Total Func.
F.R. - C.A.							
Reforma/Ampliação e Recuperação de Escolas Ensino Infantil	12.365.1201.1028.0000						155.144,50
3	DESPEAS CORREN'					17.482,50	
3	OUTRAS DESPEAS CORRENTES				17.482,50		
	MATERIAL DE CONSUMO	1.540.01.999.000	3.3.90.30.00	11.655,00			
	OUTROS SERVIÇOS DE TERCEIROS - PESSOA FÍSICA	1.540.01.999.000	3.3.90.36.00	5.827,50			
4	DESPEAS DE CAPIT					137.662,00	
4	INVESTIMENTOS				137.662,00		
	OBRAS E INSTALAÇÕES	1.540.01.999.000	4.4.90.51.00	4.662,00			
	OBRAS EM ANDAMENTO	1.542.01.999.000	4.4.90.51.91	60.000,00			
	MÁQUINAS, UTENSÍLIOS E EQUIPAMENTOS DIVERSOS	1.542.01.999.000	4.4.90.52.18	73.000,00			
Manut.Ensino Infantil Magistério-FUNDEB - Pré Escola	12.365.1201.2042.0000						144.638,50
3	DESPEAS CORREN'					144.638,50	
1	PESSOAL E ENCARGOS SOCIAIS				144.638,50		
	CONTRATAÇÃO POR TEMPO DETERMINADO	1.540.01.230.000	3.1.90.04.00	2.331,00			
	VENCIMENTOS E VANTAGENS FIXAS - PESSOAL CIVIL	1.540.01.230.000	3.1.90.11.00	54.895,00			
	VENCIMENTOS E VANTAGENS FIXAS - PESSOAL CIVIL	1.541.01.230.000	3.1.90.11.00	34.965,00			
	OBRIGAÇÕES PATRONAIS	1.540.01.230.000	3.1.90.13.00	40.792,50			
	OBRIGAÇÕES PATRONAIS	1.541.01.230.000	3.1.90.13.00	11.655,00			
Manut.Ensino Infantil Administrat-FUNDEB- Pré Escola	12.365.1201.2043.0000						22.263,38
3	DESPEAS CORREN'					21.097,88	
1	PESSOAL E ENCARGOS SOCIAIS				15.853,13		
	VENCIMENTOS E VANTAGENS FIXAS - PESSOAL CIVIL	1.540.01.999.000	3.1.90.11.00	11.191,13			
	VENCIMENTOS E VANTAGENS FIXAS - PESSOAL CIVIL	1.541.01.999.000	3.1.90.11.00	1.165,50			
	OBRIGAÇÕES PATRONAIS	1.540.01.999.000	3.1.90.13.00	2.331,00			
	OBRIGAÇÕES PATRONAIS	1.541.01.999.000	3.1.90.13.00	1.165,50			
3	OUTRAS DESPEAS CORRENTES				5.244,75		
	MATERIAL DE CONSUMO	1.540.01.999.000	3.3.90.30.00	2.331,00			
	OUTROS SERVIÇOS DE TERCEIROS - PESSOA FÍSICA	1.540.01.999.000	3.3.90.36.00	1.748,25			
	OUTROS SERVIÇOS DE TERCEIROS - PESSOA JURÍDICA	1.540.01.999.000	3.3.90.39.00	1.165,50			
4	DESPEAS DE CAPIT					1.165,50	
4	INVESTIMENTOS				1.165,50		
	EQUIPAMENTOS E MATERIAL PERMANENTE	1.540.01.999.000	4.4.90.52.00	1.165,50			
Manut.Ensino Infantil Magistério-FUNDEB -Creche	12.365.1201.2046.0000						134.032,50
3	DESPEAS CORREN'					134.032,50	
1	PESSOAL E ENCARGOS SOCIAIS				134.032,50		
	CONTRATAÇÃO POR TEMPO DETERMINADO	1.540.01.230.000	3.1.90.04.00	1.165,50			
	VENCIMENTOS E VANTAGENS FIXAS - PESSOAL CIVIL	1.540.01.230.000	3.1.90.11.00	117.715,50			
	VENCIMENTOS E VANTAGENS FIXAS - PESSOAL CIVIL	1.541.01.230.000	3.1.90.11.00	1.165,50			
	OBRIGAÇÕES PATRONAIS	1.540.01.230.000	3.1.90.13.00	12.820,50			
	OBRIGAÇÕES PATRONAIS	1.541.01.230.000	3.1.90.13.00	1.165,50			
Manut.Ensino Infantil Magistério-FUNDEB - Creche	12.365.1201.2047.0000						22.377,60
3	DESPEAS CORREN'					21.212,10	



PREFEITURA MUNICIPAL DE BELA VISTA DO PIAUÍ

AV VALENTIM MARQUES BARBOSA, SN, CENTRO - CNPJ:01612558/0001-90

Orçamento Programa - Exercício de 2023

Página 23

QUADRO AUXILIAR DE DETALHAMENTO DA DESPESA

Lei: 344, Data: 06/12/2021

ORGÃO	03	Secretaria Municipal de Educação e Cultura
UNIDADE	03	Sec.Mun.Educação - FUNDEB
SUB UNIDADE	00	Sec.Mun.Educação - FUNDEB

Aplicacao Programada	Proj/Ativ	Finalidade	Categoria	Detalhada	TotalGrupo	Total Categ.	Total Func.
F.R. - C.A.							
Manut.Ensino Infantil Magistério-FUNDEB - Creche	12.365.1201.2047.0000						22.377,60
3	DESPESAS CORREN					21.212,10	
1	PESSOAL E ENCARGOS SOCIAIS				18.881,10		
	VENCIMENTOS E VANTAGENS FIXAS - PESSOAL CIVIL	1.540.01.999.000	3.1.90.11.00	12.237,75			
	VENCIMENTOS E VANTAGENS FIXAS - PESSOAL CIVIL	1.541.01.999.000	3.1.90.11.00	116,55			
	OBRIGAÇÕES PATRONAIS	1.540.01.999.000	3.1.90.13.00	6.410,25			
	OBRIGAÇÕES PATRONAIS	1.541.01.999.000	3.1.90.13.00	116,55			
3	OUTRAS DESPESAS CORRENTES				2.331,00		
	MATERIAL DE CONSUMO	1.540.01.999.000	3.3.90.30.00	582,75			
	OUTROS SERVIÇOS DE TERCEIROS - PESSOA FÍSICA	1.540.01.999.000	3.3.90.36.00	582,75			
	OUTROS SERVIÇOS DE TERCEIROS - PESSOA JURÍDICA	1.540.01.999.000	3.3.90.39.00	582,75			
	DESPESAS DE EXERCÍCIOS ANTERIORES	1.540.01.999.000	3.3.90.92.00	582,75			
4	DESPESAS DE CAPIT					1.165,50	
4	INVESTIMENTOS				1.165,50		
	EQUIPAMENTOS E MATERIAL PERMANENTE	1.540.01.999.000	4.4.90.52.00	1.165,50			
Manutenção do ensino Proficionalizante-60%	12.365.1201.2077.0000						712.000,00
3	DESPESAS CORREN					712.000,00	
1	PESSOAL E ENCARGOS SOCIAIS				365.000,00		
	VENCIMENTOS E SALARIOS	1.542.01.999.000	3.1.90.11.01	365.000,00			
3	OUTRAS DESPESAS CORRENTES				347.000,00		
	OUTROS MATERIAIS DE CONSUMO	1.542.01.999.000	3.3.90.30.99	347.000,00			
Manut.Ens.Ed.Jov.Adult.Magistério-FUNDEB	12.366.1201.2044.0000						32.634,00
3	DESPESAS CORREN					32.634,00	
1	PESSOAL E ENCARGOS SOCIAIS				32.634,00		
	CONTRATAÇÃO POR TEMPO DETERMINADO	1.540.01.230.000	3.1.90.04.00	9.324,00			
	VENCIMENTOS E VANTAGENS FIXAS - PESSOAL CIVIL	1.540.01.230.000	3.1.90.11.00	2.331,00			
	VENCIMENTOS E VANTAGENS FIXAS - PESSOAL CIVIL	1.541.01.230.000	3.1.90.11.00	11.655,00			
	OBRIGAÇÕES PATRONAIS	1.540.01.230.000	3.1.90.13.00	5.827,50			
	OBRIGAÇÕES PATRONAIS	1.541.01.230.000	3.1.90.13.00	3.496,50			
Manut.Ens.Ed.Jov.Adult.Administ - FUNDEB	12.366.1201.2045.0000						15.151,50
3	DESPESAS CORREN					15.151,50	
1	PESSOAL E ENCARGOS SOCIAIS				15.151,50		
	VENCIMENTOS E VANTAGENS FIXAS - PESSOAL CIVIL	1.540.01.999.000	3.1.90.11.00	1.165,50			
	VENCIMENTOS E VANTAGENS FIXAS - PESSOAL CIVIL	1.541.01.999.000	3.1.90.11.00	11.655,00			
	OBRIGAÇÕES PATRONAIS	1.540.01.999.000	3.1.90.13.00	1.165,50			
	OBRIGAÇÕES PATRONAIS	1.541.01.999.000	3.1.90.13.00	1.165,50			

TOTAL 5.580.899,17



PREFEITURA MUNICIPAL DE BELA VISTA DO PIAUÍ

AV VALENTIM MARQUES BARBOSA, SN, CENTRO - CNPJ:01612558/0001-90

Orçamento Programa - Exercício de 2023

Página 24

QUADRO AUXILIAR DE DETALHAMENTO DA DESPESA

Lei: 344, Data: 06/12/2021

ORGÃO	04	Secretaria Municipal de Saúde, Saneamento
UNIDADE	01	Sec.Municipal de Saúde e Saneamento
SUB UNIDADE	00	Sec.Mun.Saúde e Saneamento

Aplicacao Programada	Proj/Ativ	Finalidade	Categoria	Detalhada	TotalGrupo	Total Categ.	Total Func.
F.R. - C.A.							
Manutenção da Secretaria de Saúde	10.301.1001.2048.0000						345.221,00
3	DESPESAS CORRENTE					344.055,50	
1	PESSOAL E ENCARGOS SOCIAIS				235.664,00		
	CONTRATAÇÃO POR TEMPO DETERMINADO	1.500.00.300.000	3.1.90.04.00	59.440,50			
	VENCIMENTOS E VANTAGENS FIXAS - PESSOAL CIVIL	1.500.00.300.000	3.1.90.11.00	156.410,00			
	OBRIGAÇÕES PATRONAIS	1.500.00.300.000	3.1.90.13.00	17.482,50			
	OUTRAS DESPESAS VARIÁVEIS - PESSOAL CIVIL	1.500.00.300.000	3.1.90.16.00	1.165,50			
	DESPESAS DE EXERCÍCIOS ANTERIORES	1.500.00.300.000	3.1.90.92.00	1.165,50			
3	OUTRAS DESPESAS CORRENTES				108.391,50		
	DIÁRIAS - CIVIL	1.500.00.300.000	3.3.90.14.00	1.165,50			
	MATERIAL DE CONSUMO	1.500.00.300.000	3.3.90.30.00	4.662,00			
	SERVIÇOS DE CONSULTORIA	1.500.00.300.000	3.3.90.35.00	1.165,50			
	OUTROS SERVIÇOS DE TERCEIROS - PESSOA FÍSICA	1.500.00.300.000	3.3.90.36.00	36.130,50			
	OUTROS SERVIÇOS DE TERCEIROS - PESSOA JURÍDICA	1.500.00.300.000	3.3.90.39.00	17.482,50			
	SERVIÇOS DE TECNOLOGIA DA INFORMAÇÃO E COMUNICAÇÃO	1.500.00.300.000	3.3.90.40.00	46.620,00			
	DESPESAS DE EXERCÍCIOS ANTERIORES	1.500.00.300.000	3.3.90.92.00	1.165,50			
4	DESPESAS DE CAPIT					1.165,50	
4	INVESTIMENTOS				1.165,50		
	EQUIPAMENTOS E MATERIAL PERMANENTE	1.500.00.300.000	4.4.90.52.00	1.165,50			
Construção de Aterro Sanitário	17.512.1701.1033.0000						176.074,50
3	DESPESAS CORRENTE					29.137,50	
3	OUTRAS DESPESAS CORRENTES				29.137,50		
	INDENIZAÇÕES E RESTITUIÇÕES	1.700.05.999.000	3.3.90.93.00	29.137,50			
4	DESPESAS DE CAPIT					146.937,00	
4	INVESTIMENTOS				146.937,00		
	OUTROS SERVIÇOS DE TERCEIROS - PESSOA FÍSICA	1.500.00.999.000	4.4.90.36.00	1.165,50			
	OBRAS E INSTALAÇÕES	1.500.00.999.000	4.4.90.51.00	1.165,50			
	OBRAS E INSTALAÇÕES	1.700.05.999.000	4.4.90.51.00	58.275,00			
	OBRAS E INSTALAÇÕES	1.701.05.999.000	4.4.90.51.00	2.331,00			
	TERRENOS	1.500.00.999.000	4.4.90.61.02	84.000,00			
Construção da Rede de Esgoto Sanitário	17.512.1701.1034.0000						20.979,00
3	DESPESAS CORRENTE					17.482,50	
3	OUTRAS DESPESAS CORRENTES				17.482,50		
	INDENIZAÇÕES E RESTITUIÇÕES	1.700.05.999.000	3.3.90.93.00	17.482,50			
4	DESPESAS DE CAPIT					3.496,50	
4	INVESTIMENTOS				3.496,50		
	OUTROS SERVIÇOS DE TERCEIROS - PESSOA JURÍDICA	1.500.00.999.000	4.4.90.39.00	1.165,50			
	OBRAS E INSTALAÇÕES	1.500.00.999.000	4.4.90.51.00	1.165,50			
	OBRAS E INSTALAÇÕES	1.700.05.999.000	4.4.90.51.00	1.165,50			
Construção e Ampliação da Rede de Abastecim. de Agua	18.544.1801.1035.0000						74.592,00
3	DESPESAS CORRENTE					17.482,50	
3	OUTRAS DESPESAS CORRENTES				17.482,50		
	INDENIZAÇÕES E RESTITUIÇÕES	1.700.05.999.000	3.3.90.93.00	17.482,50			
4	DESPESAS DE CAPIT					57.109,50	



PREFEITURA MUNICIPAL DE BELA VISTA DO PIAUÍ

AV VALENTIM MARQUES BARBOSA, SN, CENTRO - CNPJ:01612558/0001-90

Orçamento Programa - Exercício de 2023

Página 25

QUADRO AUXILIAR DE DETALHAMENTO DA DESPESA

Lei: 344, Data: 06/12/2021

ORGÃO	04	Secretaria Municipal de Saúde, Saneamento
UNIDADE	01	Sec.Municipal de Saúde e Saneamento
SUB UNIDADE	00	Sec.Mun.Saúde e Saneamento

Aplicacao Programada	Proj/Ativ	Finalidade	Categoria	Detalhada	TotalGrupo	Total Categ.	Total Func.
F.R. - C.A.							
Construção e Ampliação da Rede de Abastecim. de Agua	18.544.1801.1035.0000						74.592,00
4	DESPEAS DE CAPIT					57.109,50	
4	INVESTIMENTOS				57.109,50		
MATERIAL DE CONSUMO		1.500.00.999.000	4.4.90.30.00	1.165,50			
OUTROS SERVIÇOS DE TERCEIROS - PESSOA FÍSICA		1.500.00.999.000	4.4.90.36.00	1.165,50			
OUTROS SERVIÇOS DE TERCEIROS - PESSOA JURÍDICA		1.500.00.999.000	4.4.90.39.00	1.165,50			
OBRAS E INSTALAÇÕES		1.500.00.999.000	4.4.90.51.00	1.165,50			
OBRAS E INSTALAÇÕES		1.700.05.999.000	4.4.90.51.00	40.792,50			
OBRAS E INSTALAÇÕES		1.701.05.999.000	4.4.90.51.00	11.655,00			
TOTAL							616.866,50



PREFEITURA MUNICIPAL DE BELA VISTA DO PIAUÍ

AV VALENTIM MARQUES BARBOSA, SN, CENTRO - CNPJ:01612558/0001-90

Orçamento Programa - Exercício de 2023

Página 26

QUADRO AUXILIAR DE DETALHAMENTO DA DESPESA

Lei: 344, Data: 06/12/2021

ORGÃO	04	Secretaria Municipal de Saúde, Saneamento						
UNIDADE	02	Fundo Municipal de Saúde						
SUB UNIDADE	00	Fundo Municipal de Saúde						
Aplicacao Programada		Proj/Ativ	Finalidade	Categoria	Detalhada	TotalGrupo	Total Categ.	Total Func.
			F.R. - C.A.					
Enfrentamento Emergencia COVID 19		10.122.1001.2082.0000						19.813,50
3	DESPESAS CORRENTE						19.813,50	
1	PESSOAL E ENCARGOS SOCIAIS					8.158,50		
	CONTRATAÇÃO POR TEMPO DETERMINADO		1.500.00.300.000	3.1.90.04.00	1.165,50			
	CONTRATAÇÃO POR TEMPO DETERMINADO		1.600.02.999.000	3.1.90.04.00	1.165,50			
	VENCIMENTOS E VANTAGENS FIXAS - PESSOAL CIVIL		1.500.00.300.000	3.1.90.11.00	1.165,50			
	VENCIMENTOS E VANTAGENS FIXAS - PESSOAL CIVIL		1.600.02.999.000	3.1.90.11.00	1.165,50			
	OBRIGAÇÕES PATRONAIS		1.500.00.300.000	3.1.90.13.00	582,75			
	OBRIGAÇÕES PATRONAIS		1.600.02.999.000	3.1.90.13.00	582,75			
	OUTRAS DESPESAS VARIÁVEIS - PESSOAL CIVIL		1.500.00.300.000	3.1.90.16.00	1.165,50			
	OUTRAS DESPESAS VARIÁVEIS - PESSOAL CIVIL		1.600.02.999.000	3.1.90.16.00	1.165,50			
3	OUTRAS DESPESAS CORRENTES					11.655,00		
	DIÁRIAS - CIVIL		1.500.00.300.000	3.3.90.14.00	1.165,50			
	DIÁRIAS - CIVIL		1.600.02.999.000	3.3.90.14.00	1.165,50			
	MATERIAL DE CONSUMO		1.500.00.300.000	3.3.90.30.00	1.165,50			
	MATERIAL DE CONSUMO		1.600.02.999.000	3.3.90.30.00	1.165,50			
	MATERIAL, BEM OU SERVIÇO PARA DISTRIBUIÇÃO GRATUITA		1.500.00.300.000	3.3.90.32.00	1.165,50			
	MATERIAL, BEM OU SERVIÇO PARA DISTRIBUIÇÃO GRATUITA		1.600.02.999.000	3.3.90.32.00	1.165,50			
	OUTROS SERVIÇOS DE TERCEIROS - PESSOA FÍSICA		1.500.00.300.000	3.3.90.36.00	1.165,50			
	OUTROS SERVIÇOS DE TERCEIROS - PESSOA FÍSICA		1.600.02.999.000	3.3.90.36.00	1.165,50			
	OUTROS SERVIÇOS DE TERCEIROS - PESSOA JURÍDICA		1.500.00.300.000	3.3.90.39.00	1.165,50			
	OUTROS SERVIÇOS DE TERCEIROS - PESSOA JURÍDICA		1.600.02.999.000	3.3.90.39.00	1.165,50			
Programa Atenção Básica-Investimento		10.301.1001.1046.0000						100.821,58
4	DESPESAS DE CAPITAL						100.821,58	
4	INVESTIMENTOS					100.821,58		
	OBRAS E INSTALAÇÕES		1.601.02.999.000	4.4.90.51.00	5.827,50			
	OBRAS E INSTALAÇÕES		1.631.02.999.000	4.4.90.51.00	23.310,00			
	EQUIPAMENTOS E MATERIAL PERMANENTE		1.600.02.999.000	4.4.90.52.00	23.310,00			
	EQUIPAMENTOS E MATERIAL PERMANENTE		1.601.02.999.000	4.4.90.52.00	25.064,08			
	EQUIPAMENTOS E MATERIAL PERMANENTE		1.631.02.999.000	4.4.90.52.00	23.310,00			
Atendimento as Emendas		10.301.1001.2035.0000						433.893,51
3	DESPESAS CORRENTE						329.253,75	
1	PESSOAL E ENCARGOS SOCIAIS					151.515,00		
	VENCIMENTOS E VANTAGENS FIXAS - PESSOAL CIVIL		1.600.02.999.000	3.1.90.11.00	93.240,00			
	OBRIGAÇÕES PATRONAIS		1.600.02.999.000	3.1.90.13.00	58.275,00			
3	OUTRAS DESPESAS CORRENTES					177.738,75		
	DIÁRIAS - CIVIL		1.600.02.999.000	3.3.90.14.00	8.741,25			
	MATERIAL DE CONSUMO		1.600.02.999.000	3.3.90.30.00	23.310,00			
	OUTROS SERVIÇOS DE TERCEIROS - PESSOA FÍSICA		1.600.02.999.000	3.3.90.36.00	17.482,50			
	OUTROS SERVIÇOS DE TERCEIROS - PESSOA JURÍDICA		1.600.02.999.000	3.3.90.39.00	58.275,00			
	SERVIÇOS DE TECNOLOGIA DA INFORMAÇÃO E COMUNICAÇÃO		1.600.02.999.000	3.3.90.40.00	69.930,00			
4	DESPESAS DE CAPITAL						104.639,76	
4	INVESTIMENTOS					104.639,76		
	OBRAS E INSTALAÇÕES		1.601.02.999.000	4.4.90.51.00	69.930,00			
	EQUIPAMENTOS E MATERIAL PERMANENTE		1.600.02.999.000	4.4.90.52.00	23.310,00			
	EQUIPAMENTOS E MATERIAL PERMANENTE		1.601.02.999.000	4.4.90.52.00	11.399,76			
Programa Saúde da Família -PSF		10.301.1001.2049.0000						400.504,26
3	DESPESAS CORRENTE						400.504,26	



PREFEITURA MUNICIPAL DE BELA VISTA DO PIAUÍ

AV VALENTIM MARQUES BARBOSA, SN, CENTRO - CNPJ:01612558/0001-90

Orçamento Programa - Exercício de 2023

Página 27

QUADRO AUXILIAR DE DETALHAMENTO DA DESPESA

Lei: 344, Data: 06/12/2021

ORGÃO	04	Secretaria Municipal de Saúde, Saneamento							
UNIDADE	02	Fundo Municipal de Saúde							
SUB UNIDADE	00	Fundo Municipal de Saúde							
Aplicação Programada			Proj/Ativ	Finalidade	Categoria	Detalhada	TotalGrupo	Total Categ.	Total Func.
				F.R. - C.A.					
Programa Saúde da Família -PSF			10.301.1001.2049.0000						400.504,26
3	DESPESAS CORRENTE							400.504,26	
1	PESSOAL E ENCARGOS SOCIAIS						362.625,51		
	CONTRATAÇÃO POR TEMPO DETERMINADO			1.500.00.999.000	3.1.90.04.00	65.189,91			
	CONTRATAÇÃO POR TEMPO DETERMINADO			1.600.02.999.000	3.1.90.04.00	23.310,00			
	VENCIMENTOS E VANTAGENS FIXAS - PESSOAL CIVIL			1.500.00.999.000	3.1.90.11.00	119.114,10			
	VENCIMENTOS E VANTAGENS FIXAS - PESSOAL CIVIL			1.600.02.999.000	3.1.90.11.00	93.240,00			
	OBRIGAÇÕES PATRONAIS			1.600.02.999.000	3.1.90.13.00	60.606,00			
	DESPESAS DE EXERCÍCIOS ANTERIORES			1.600.02.999.000	3.1.90.92.00	1.165,50			
3	OUTRAS DESPESAS CORRENTES						37.878,75		
	DIÁRIAS - CIVIL			1.600.02.999.000	3.3.90.14.00	2.331,00			
	OUTROS SERVIÇOS DE TERCEIROS - PESSOA FÍSICA			1.500.00.999.000	3.3.90.36.00	2.331,00			
	OUTROS SERVIÇOS DE TERCEIROS - PESSOA FÍSICA			1.600.02.999.000	3.3.90.36.00	23.310,00			
	OUTROS SERVIÇOS DE TERCEIROS - PESSOA JURÍDICA			1.500.00.999.000	3.3.90.39.00	9.906,75			
Programa Saúde Bucal - S. B.			10.301.1001.2050.0000						89.743,50
3	DESPESAS CORRENTE							89.743,50	
1	PESSOAL E ENCARGOS SOCIAIS						54.778,50		
	CONTRATAÇÃO POR TEMPO DETERMINADO			1.600.02.999.000	3.1.90.04.00	1.165,50			
	VENCIMENTOS E VANTAGENS FIXAS - PESSOAL CIVIL			1.600.02.999.000	3.1.90.11.00	46.620,00			
	OBRIGAÇÕES PATRONAIS			1.600.02.999.000	3.1.90.13.00	5.827,50			
	DESPESAS DE EXERCÍCIOS ANTERIORES			1.600.02.999.000	3.1.90.92.00	1.165,50			
3	OUTRAS DESPESAS CORRENTES						34.965,00		
	MATERIAL DE CONSUMO			1.600.02.999.000	3.3.90.30.00	11.655,00			
	OUTROS SERVIÇOS DE TERCEIROS - PESSOA FÍSICA			1.600.02.999.000	3.3.90.36.00	11.655,00			
	OUTROS SERVIÇOS DE TERCEIROS - PESSOA JURÍDICA			1.600.02.999.000	3.3.90.39.00	11.655,00			
Programa Farmácia Básica			10.301.1001.2052.0000						54.895,00
3	DESPESAS CORRENTE							54.895,00	
3	OUTRAS DESPESAS CORRENTES						54.895,00		
	MATERIAL DE CONSUMO			1.600.02.999.000	3.3.90.30.00	54.895,00			
Programa Atenção Básica -Custeio			10.301.1001.2053.0000						442.177,73
3	DESPESAS CORRENTE							442.177,73	
1	PESSOAL E ENCARGOS SOCIAIS						163.506,73		
	CONTRATAÇÃO POR TEMPO DETERMINADO			1.600.02.999.000	3.1.90.04.00	36.130,50			
	VENCIMENTOS E VANTAGENS FIXAS - PESSOAL CIVIL			1.600.02.999.000	3.1.90.11.00	51.515,00			
	OBRIGAÇÕES PATRONAIS			1.600.02.999.000	3.1.90.13.00	52.551,23			
	OUTRAS DESPESAS VARIÁVEIS - PESSOAL CIVIL			1.600.02.999.000	3.1.90.16.00	23.310,00			
3	OUTRAS DESPESAS CORRENTES						278.671,00		
	DIÁRIAS - CIVIL			1.600.02.999.000	3.3.90.14.00	37.296,00			
	MATERIAL DE CONSUMO			1.600.02.999.000	3.3.90.30.00	66.550,00			
	OUTROS SERVIÇOS DE TERCEIROS - PESSOA FÍSICA			1.600.02.999.000	3.3.90.36.00	104.895,00			
	OUTROS SERVIÇOS DE TERCEIROS - PESSOA JURÍDICA			1.600.02.999.000	3.3.90.39.00	34.965,00			
	SERVIÇOS DE TECNOLOGIA DA INFORMAÇÃO E COMUNICAÇÃO			1.600.02.999.000	3.3.90.40.00	34.965,00			
Programa Agentes Comunitarios			10.301.1001.2054.0000						477.855,00
3	DESPESAS CORRENTE							477.855,00	



PREFEITURA MUNICIPAL DE BELA VISTA DO PIAUÍ

AV VALENTIM MARQUES BARBOSA, SN, CENTRO - CNPJ:01612558/0001-90

Orçamento Programa - Exercício de 2023

Página 28

QUADRO AUXILIAR DE DETALHAMENTO DA DESPESA

Lei: 344, Data: 06/12/2021

ORGÃO	04	Secretaria Municipal de Saúde, Saneamento							
UNIDADE	02	Fundo Municipal de Saúde							
SUB UNIDADE	00	Fundo Municipal de Saúde							
Aplicacao Programada			Proj/Ativ	Finalidade	Categoria	Detalhada	TotalGrupo	Total Categ.	Total Func.
F.R. - C.A.									
Programa Agentes Comunitarios			10.301.1001.2054.0000						477.855,00
3	DESPESAS CORREN							477.855,00	
1	PESSOAL E ENCARGOS SOCIAIS						470.862,00		
	CONTRATAÇÃO POR TEMPO DETERMINADO		1.500.00.999.000	3.1.90.04.00		40.792,50			
	CONTRATAÇÃO POR TEMPO DETERMINADO		1.600.02.999.000	3.1.90.04.00		69.930,00			
	VENCIMENTOS E VANTAGENS FIXAS - PESSOAL CIVIL		1.500.00.999.000	3.1.90.11.00		122.377,50			
	VENCIMENTOS E VANTAGENS FIXAS - PESSOAL CIVIL		1.600.02.999.000	3.1.90.11.00		139.860,00			
	OBRIGAÇÕES PATRONAIS		1.600.02.999.000	3.1.90.13.00		2.331,00			
	OUTRAS DESPESAS VARIÁVEIS - PESSOAL CIVIL		1.500.00.999.000	3.1.90.16.00		2.331,00			
	OUTRAS DESPESAS VARIÁVEIS - PESSOAL CIVIL		1.600.02.999.000	3.1.90.16.00		93.240,00			
3	OUTRAS DESPESAS CORRENTES						6.993,00		
	DIÁRIAS - CIVIL		1.600.02.999.000	3.3.90.14.00		2.331,00			
	OUTROS SERVIÇOS DE TERCEIROS - PESSOA FÍSICA		1.500.00.999.000	3.3.90.36.00		2.331,00			
	OUTROS SERVIÇOS DE TERCEIROS - PESSOA JURÍDICA		1.500.00.999.000	3.3.90.39.00		2.331,00			
Manut. dos Postos de Saude e Secretaria			10.301.1001.2055.0000						1.179.952,00
3	DESPESAS CORREN							1.178.786,50	
1	PESSOAL E ENCARGOS SOCIAIS						421.211,50		
	CONTRATAÇÃO POR TEMPO DETERMINADO		1.500.00.300.000	3.1.90.04.00		60.606,00			
	VENCIMENTOS E VANTAGENS FIXAS - PESSOAL CIVIL		1.500.00.300.000	3.1.90.11.00		161.305,00			
	OBRIGAÇÕES PATRONAIS		1.500.00.300.000	3.1.90.13.00		151.515,00			
	OUTRAS DESPESAS VARIÁVEIS - PESSOAL CIVIL		1.500.00.300.000	3.1.90.16.00		46.620,00			
	DESPESAS DE EXERCÍCIOS ANTERIORES		1.500.00.300.000	3.1.90.92.00		1.165,50			
3	OUTRAS DESPESAS CORRENTES						757.575,00		
	DIÁRIAS - CIVIL		1.500.00.300.000	3.3.90.14.00		40.792,50			
	MATERIAL DE CONSUMO		1.500.00.300.000	3.3.90.30.00		188.811,00			
	MATERIAL. BEM OU SERVIÇO PARA DISTRIBUIÇÃO GRATUITA		1.500.00.300.000	3.3.90.32.00		2.331,00			
	OUTROS SERVIÇOS DE TERCEIROS - PESSOA FÍSICA		1.500.00.300.000	3.3.90.36.00		93.240,00			
	OUTROS SERVIÇOS DE TERCEIROS - PESSOA JURÍDICA		1.500.00.300.000	3.3.90.39.00		349.650,00			
	SERVICOS DE TECNOLOGIA DA INFORMACÃO E COMUNICACÃO		1.500.00.300.000	3.3.90.40.00		46.620,00			
	OBRIGAÇÕES TRIBUTÁRIAS E CONTRIBUTIVAS		1.500.00.300.000	3.3.90.47.00		34.965,00			
	DESPESAS DE EXERCÍCIOS ANTERIORES		1.500.00.300.000	3.3.90.92.00		1.165,50			
4	DESPESAS DE CAPIT							1.165,50	
4	INVESTIMENTOS						1.165,50		
	EQUIPAMENTOS E MATERIAL PERMANENTE		1.500.00.300.000	4.4.90.52.00		1.165,50			
Programa Vigilancia Epidemiologica-Custeio			10.301.1001.2056.0000						100.645,59
3	DESPESAS CORREN							100.645,59	
1	PESSOAL E ENCARGOS SOCIAIS						100.645,59		
	OUTRAS DESPESAS VARIÁVEIS - PESSOAL CIVIL		1.500.00.999.000	3.1.90.16.00		2.331,00			
	OUTRAS DESPESAS VARIÁVEIS - PESSOAL CIVIL		1.600.02.999.000	3.1.90.16.00		98.314,59			
Manut. dos Serviços de Saude-Estado			10.301.1001.2075.0000						208.624,50
3	DESPESAS CORREN							208.624,50	
1	PESSOAL E ENCARGOS SOCIAIS						29.137,50		
	CONTRATAÇÃO POR TEMPO DETERMINADO		1.621.02.999.000	3.1.90.04.00		17.482,50			
	VENCIMENTOS E VANTAGENS FIXAS - PESSOAL CIVIL		1.621.02.999.000	3.1.90.11.00		5.827,50			
	OBRIGAÇÕES PATRONAIS		1.621.02.999.000	3.1.90.13.00		5.827,50			

**PREFEITURA MUNICIPAL DE BELA VISTA DO PIAUÍ**

AV VALENTIM MARQUES BARBOSA, SN, CENTRO - CNPJ:01612558/0001-90

Orçamento Programa - Exercício de 2023

Página 33

QUADRO AUXILIAR DE DETALHAMENTO DA DESPESA

Lei: 344, Data: 06/12/2021

ORGÃO	05	Sec. Municipal de Assistência Social e Cidadania
UNIDADE	02	Fundo Municipal de Assistência Social
SUB UNIDADE	00	Fundo Municipal de Assistência Social

Aplicacao Programada	Proj/Ativ	Finalidade	Categoria	Detalhada	TotalGrupo	Total Categ.	Total Func.
F.R. - C.A.							
Assistencia ao Idoso	08.241.0801.2059.0000						13.986,00
3	DESPESAS CORREN					13.986,00	
1	PESSOAL E ENCARGOS SOCIAIS				9.324,00		
	CONTRATAÇÃO POR TEMPO DETERMINADO	1.500.00.999.000	3.1.90.04.00	1.165,50			
	CONTRATAÇÃO POR TEMPO DETERMINADO	1.660.04.999.000	3.1.90.04.00	1.165,50			
	VENCIMENTOS E VANTAGENS FIXAS - PESSOAL CIVIL	1.500.00.999.000	3.1.90.11.00	1.165,50			
	VENCIMENTOS E VANTAGENS FIXAS - PESSOAL CIVIL	1.660.04.999.000	3.1.90.11.00	5.827,50			
3	OUTRAS DESPESAS CORRENTES				4.662,00		
	MATERIAL DE CONSUMO	1.500.00.999.000	3.3.90.30.00	582,75			
	MATERIAL DE CONSUMO	1.660.04.999.000	3.3.90.30.00	582,75			
	MATERIAL, BEM OU SERVIÇO PARA DISTRIBUIÇÃO GRATUITA	1.500.00.999.000	3.3.90.32.00	582,75			
	MATERIAL, BEM OU SERVIÇO PARA DISTRIBUIÇÃO GRATUITA	1.660.04.999.000	3.3.90.32.00	582,75			
	OUTROS SERVIÇOS DE TERCEIROS - PESSOA FÍSICA	1.500.00.999.000	3.3.90.36.00	582,75			
	OUTROS SERVIÇOS DE TERCEIROS - PESSOA FÍSICA	1.660.04.999.000	3.3.90.36.00	582,75			
	OUTROS SERVIÇOS DE TERCEIROS - PESSOA JURÍDICA	1.500.00.999.000	3.3.90.39.00	582,75			
	OUTROS SERVIÇOS DE TERCEIROS - PESSOA JURÍDICA	1.660.04.999.000	3.3.90.39.00	582,75			
Psb - BPC na Escola	08.242.0801.2060.0000						2.331,00
3	DESPESAS CORREN					2.331,00	
3	OUTRAS DESPESAS CORRENTES				2.331,00		
	MATERIAL DE CONSUMO	1.660.04.999.000	3.3.90.30.00	1.165,50			
	OUTROS SERVIÇOS DE TERCEIROS - PESSOA FÍSICA	1.660.04.999.000	3.3.90.36.00	582,75			
	OUTROS SERVIÇOS DE TERCEIROS - PESSOA JURÍDICA	1.660.04.999.000	3.3.90.39.00	582,75			
Construção do Centro de Referência-CRAS	08.243.0801.1043.0000						2.331,00
4	DESPESAS DE CAPIT					2.331,00	
4	INVESTIMENTOS				2.331,00		
	OBRAS E INSTALAÇÕES	1.500.00.999.000	4.4.90.51.00	582,75			
	OBRAS E INSTALAÇÕES	1.660.04.999.000	4.4.90.51.00	1.165,50			
	EQUIPAMENTOS E MATERIAL PERMANENTE	1.500.00.999.000	4.4.90.52.00	582,75			
Aquisição de Veiculos	08.243.0801.1044.0000						2.331,00
4	DESPESAS DE CAPIT					2.331,00	
4	INVESTIMENTOS				2.331,00		
	EQUIPAMENTOS E MATERIAL PERMANENTE	1.500.00.999.000	4.4.90.52.00	1.165,50			
	EQUIPAMENTOS E MATERIAL PERMANENTE	1.660.04.999.000	4.4.90.52.00	1.165,50			
Piso Basico de Transição IGD SUAS	08.243.0801.2062.0000						34.965,00
3	DESPESAS CORREN					27.972,00	
3	OUTRAS DESPESAS CORRENTES				27.972,00		
	DIÁRIAS - CIVIL	1.660.04.999.000	3.3.90.14.00	2.331,00			
	MATERIAL DE CONSUMO	1.660.04.999.000	3.3.90.30.00	11.655,00			
	OUTROS SERVIÇOS DE TERCEIROS - PESSOA FÍSICA	1.660.04.999.000	3.3.90.36.00	4.662,00			
	OUTROS SERVIÇOS DE TERCEIROS - PESSOA JURÍDICA	1.660.04.999.000	3.3.90.39.00	9.324,00			
4	DESPESAS DE CAPIT					6.993,00	
4	INVESTIMENTOS				6.993,00		
	EQUIPAMENTOS E MATERIAL PERMANENTE	1.660.04.999.000	4.4.90.52.00	6.993,00			
Proteção Social Basica-PSB	08.243.0801.2063.0000						202.392,57



PREFEITURA MUNICIPAL DE BELA VISTA DO PIAUÍ

AV VALENTIM MARQUES BARBOSA, SN, CENTRO - CNPJ:01612558/0001-90

Orçamento Programa - Exercício de 2023

Página 34

QUADRO AUXILIAR DE DETALHAMENTO DA DESPESA

Lei: 344, Data: 06/12/2021

ORGÃO	05	Sec. Municipal de Assistência Social e Cidadania								
UNIDADE	02	Fundo Municipal de Assistência Social								
SUB UNIDADE	00	Fundo Municipal de Assistência Social								
Aplicação Programada		Proj/Ativ	Finalidade	Categoria	Detalhada	TotalGrupo	Total Categ.	Total Func.		
			F.R. - C.A.							
Proteção Social Básica-PSB		08.243.0801.2063.0000						202.392,57		
3	DESPESAS CORRENTE						202.392,57			
1	PESSOAL E ENCARGOS SOCIAIS					122.377,50				
	CONTRATAÇÃO POR TEMPO DETERMINADO		1.660.04.999.000	3.1.90.04.00	46.620,00					
	VENCIMENTOS E VANTAGENS FIXAS - PESSOAL CIVIL		1.660.04.999.000	3.1.90.11.00	52.447,50					
	OBRIGAÇÕES PATRONAIS		1.660.04.999.000	3.1.90.13.00	23.310,00					
3	OUTRAS DESPESAS CORRENTES					80.015,07				
	DIÁRIAS - CIVIL		1.660.04.999.000	3.3.90.14.00	3.496,50					
	MATERIAL DE CONSUMO		1.660.04.999.000	3.3.90.30.00	23.310,00					
	OUTROS SERVIÇOS DE TERCEIROS - PESSOA FÍSICA		1.660.04.999.000	3.3.90.36.00	23.310,00					
	OUTROS SERVIÇOS DE TERCEIROS - PESSOA JURÍDICA		1.660.04.999.000	3.3.90.39.00	29.898,57					
Manutenção dos Conselhos de Assistência Social		08.243.0801.2064.0000						6.993,00		
3	DESPESAS CORRENTE						5.827,50			
1	PESSOAL E ENCARGOS SOCIAIS					2.331,00				
	CONTRATAÇÃO POR TEMPO DETERMINADO		1.500.00.999.000	3.1.90.04.00	1.165,50					
	VENCIMENTOS E VANTAGENS FIXAS - PESSOAL CIVIL		1.500.00.999.000	3.1.90.11.00	1.165,50					
3	OUTRAS DESPESAS CORRENTES					3.496,50				
	MATERIAL DE CONSUMO		1.500.00.999.000	3.3.90.30.00	1.165,50					
	OUTROS SERVIÇOS DE TERCEIROS - PESSOA FÍSICA		1.500.00.999.000	3.3.90.36.00	1.165,50					
	OUTROS SERVIÇOS DE TERCEIROS - PESSOA JURÍDICA		1.500.00.999.000	3.3.90.39.00	1.165,50					
4	DESPESAS DE CAPITAL						1.165,50			
4	INVESTIMENTOS						1.165,50			
	EQUIPAMENTOS E MATERIAL PERMANENTE		1.500.00.999.000	4.4.90.52.00	1.165,50					
Índice de Gestão Descentralizada - IGD		08.243.0801.2065.0000						65.850,75		
3	DESPESAS CORRENTE						60.023,25			
1	PESSOAL E ENCARGOS SOCIAIS					17.482,50				
	CONTRATAÇÃO POR TEMPO DETERMINADO		1.660.04.999.000	3.1.90.04.00	5.827,50					
	VENCIMENTOS E VANTAGENS FIXAS - PESSOAL CIVIL		1.660.04.999.000	3.1.90.11.00	5.827,50					
	OBRIGAÇÕES PATRONAIS		1.660.04.999.000	3.1.90.13.00	5.827,50					
3	OUTRAS DESPESAS CORRENTES					42.540,75				
	DIÁRIAS - CIVIL		1.660.04.999.000	3.3.90.14.00	1.165,50					
	MATERIAL DE CONSUMO		1.660.04.999.000	3.3.90.30.00	13.403,25					
	OUTROS SERVIÇOS DE TERCEIROS - PESSOA FÍSICA		1.660.04.999.000	3.3.90.36.00	10.489,50					
	OUTROS SERVIÇOS DE TERCEIROS - PESSOA JURÍDICA		1.660.04.999.000	3.3.90.39.00	17.482,50					
4	DESPESAS DE CAPITAL						5.827,50			
4	INVESTIMENTOS						5.827,50			
	EQUIPAMENTOS E MATERIAL PERMANENTE		1.660.04.999.000	4.4.90.52.00	5.827,50					
Psb - Criança Feliz		08.243.0801.2066.0000						124.708,50		
3	DESPESAS CORRENTE						123.543,00			
1	PESSOAL E ENCARGOS SOCIAIS					2.331,00				
	CONTRATAÇÃO POR TEMPO DETERMINADO		1.660.04.999.000	3.1.90.04.00	1.165,50					
	VENCIMENTOS E VANTAGENS FIXAS - PESSOAL CIVIL		1.660.04.999.000	3.1.90.11.00	1.165,50					
3	OUTRAS DESPESAS CORRENTES					121.212,00				
	DIÁRIAS - CIVIL		1.660.04.999.000	3.3.90.14.00	2.331,00					
	MATERIAL DE CONSUMO		1.660.04.999.000	3.3.90.30.00	17.482,50					
	OUTROS SERVIÇOS DE TERCEIROS - PESSOA FÍSICA		1.660.04.999.000	3.3.90.36.00	99.067,50					
	OUTROS SERVIÇOS DE TERCEIROS - PESSOA JURÍDICA		1.660.04.999.000	3.3.90.39.00	2.331,00					



PREFEITURA MUNICIPAL DE BELA VISTA DO PIAUÍ

AV VALENTIM MARQUES BARBOSA, SN, CENTRO - CNPJ:01612558/0001-90

Orçamento Programa - Exercício de 2023

Página 35

QUADRO AUXILIAR DE DETALHAMENTO DA DESPESA

Lei: 344, Data: 06/12/2021

ORGÃO	05	Sec. Municipal de Assistência Social e Cidadania							
UNIDADE	02	Fundo Municipal de Assistência Social							
SUB UNIDADE	00	Fundo Municipal de Assistência Social							
Aplicacao Programada			Proj/Ativ	Finalidade	Categoria	Detalhada	TotalGrupo	Total Categ.	Total Func.
				F.R. - C.A.					
Psb - Criança Feliz			08.243.0801.2066.0000						124.708,50
4	DESPESES DE CAPIT							1.165,50	
4	INVESTIMENTOS						1.165,50		
	EQUIPAMENTOS E MATERIAL PERMANENTE			1.660.04.999.000	4.4.90.52.00	1.165,50			
Proteção Social Especial-PSB			08.243.0801.2067.0000						113.791,26
3	DESPESES CORREN'							113.791,26	
1	PESSOAL E ENCARGOS SOCIAIS						60.178,26		
	CONTRATAÇÃO POR TEMPO DETERMINADO			1.660.04.999.000	3.1.90.04.00	10.489,50			
	VENCIMENTOS E VANTAGENS FIXAS - PESSOAL CIVIL			1.660.04.999.000	3.1.90.11.00	49.688,76			
3	OUTRAS DESPESAS CORRENTES						53.613,00		
	DIÁRIAS - CIVIL			1.660.04.999.000	3.3.90.14.00	15.151,50			
	MATERIAL DE CONSUMO			1.660.04.999.000	3.3.90.30.00	24.475,50			
	OUTROS SERVIÇOS DE TERCEIROS - PESSOA FÍSICA			1.660.04.999.000	3.3.90.36.00	11.655,00			
	OUTROS SERVICOS DE TERCEIROS - PESSOA JURÍDICA			1.660.04.999.000	3.3.90.39.00	2.331,00			
Programa Benefícios Eventuais			08.244.0801.2069.0000						58.108,33
3	DESPESES CORREN'							55.777,33	
1	PESSOAL E ENCARGOS SOCIAIS						17.315,83		
	CONTRATAÇÃO POR TEMPO DETERMINADO			1.500.00.999.000	3.1.90.04.00	5.827,50			
	CONTRATAÇÃO POR TEMPO DETERMINADO			1.669.04.999.000	3.1.90.04.00	3.329,83			
	VENCIMENTOS E VANTAGENS FIXAS - PESSOAL CIVIL			1.500.00.999.000	3.1.90.11.00	5.827,50			
	VENCIMENTOS E VANTAGENS FIXAS - PESSOAL CIVIL			1.669.04.999.000	3.1.90.11.00	1.165,50			
	OBRIGAÇÕES PATRONAIS			1.669.04.999.000	3.1.90.13.00	1.165,50			
3	OUTRAS DESPESAS CORRENTES						38.461,50		
	MATERIAL DE CONSUMO			1.500.00.999.000	3.3.90.30.00	3.496,50			
	MATERIAL DE CONSUMO			1.669.04.999.000	3.3.90.30.00	3.496,50			
	MATERIAL, BEM OU SERVIÇO PARA DISTRIBUIÇÃO GRATUITA			1.500.00.999.000	3.3.90.32.00	8.158,50			
	MATERIAL, BEM OU SERVIÇO PARA DISTRIBUIÇÃO GRATUITA			1.669.04.999.000	3.3.90.32.00	3.496,50			
	OUTROS SERVIÇOS DE TERCEIROS - PESSOA FÍSICA			1.500.00.999.000	3.3.90.36.00	1.165,50			
	OUTROS SERVIÇOS DE TERCEIROS - PESSOA FÍSICA			1.669.04.999.000	3.3.90.36.00	3.496,50			
	OUTROS SERVIÇOS DE TERCEIROS - PESSOA JURÍDICA			1.500.00.999.000	3.3.90.39.00	5.827,50			
	OUTROS SERVIÇOS DE TERCEIROS - PESSOA JURÍDICA			1.669.04.999.000	3.3.90.39.00	5.827,50			
	OUTROS AUXÍLIOS FINANCEIROS A PESSOAS FÍSICAS			1.669.04.999.000	3.3.90.48.00	3.496,50			
4	DESPESES DE CAPIT							2.331,00	
4	INVESTIMENTOS						2.331,00		
	EQUIPAMENTOS E MATERIAL PERMANENTE			1.500.00.999.000	4.4.90.52.00	2.331,00			
Manutenção do Fundo Mun. de Assistência Social			08.244.0801.2071.0000						259.906,50
3	DESPESES CORREN'							258.741,00	
1	PESSOAL E ENCARGOS SOCIAIS						200.466,00		
	CONTRATAÇÃO POR TEMPO DETERMINADO			1.500.00.999.000	3.1.90.04.00	1.165,50			
	VENCIMENTOS E VANTAGENS FIXAS - PESSOAL CIVIL			1.500.00.999.000	3.1.90.11.00	163.170,00			
	OBRIGAÇÕES PATRONAIS			1.500.00.999.000	3.1.90.13.00	34.965,00			
	OUTRAS DESPESAS VARIÁVEIS - PESSOAL CIVIL			1.500.00.999.000	3.1.90.16.00	1.165,50			



PREFEITURA MUNICIPAL DE BELA VISTA DO PIAUÍ

AV VALENTIM MARQUES BARBOSA, SN, CENTRO - CNPJ:01612558/0001-90

Orçamento Programa - Exercício de 2023

Página 36

QUADRO AUXILIAR DE DETALHAMENTO DA DESPESA

Lei: 344, Data: 06/12/2021

ORGÃO	05	Sec. Municipal de Assistência Social e Cidadania								
UNIDADE	02	Fundo Municipal de Assistência Social								
SUB UNIDADE	00	Fundo Municipal de Assistência Social								
Aplicacao Programada		Proj/Ativ	Finalidade	Categoria	Detalhada	TotalGrupo	Total Categ.	Total Func.		
			F.R. - C.A.							
Manutenção do Fundo Mun. de Assistência Social		08.244.0801.2071.0000						259.906,50		
3	DESPEAS CORREN						258.741,00			
3	OUTRAS DESPESAS CORRENTES					58.275,00				
	DIÁRIAS - CIVIL		1.500.00.999.000	3.3.90.14.00	3.496,50					
	MATERIAL DE CONSUMO		1.500.00.999.000	3.3.90.30.00	5.827,50					
	MATERIAL, BEM OU SERVIÇO PARA DISTRIBUIÇÃO GRATUITA		1.500.00.999.000	3.3.90.32.00	1.165,50					
	OUTROS SERVIÇOS DE TERCEIROS - PESSOA FÍSICA		1.500.00.999.000	3.3.90.36.00	5.827,50					
	OUTROS SERVIÇOS DE TERCEIROS - PESSOA JURÍDICA		1.500.00.999.000	3.3.90.39.00	17.482,50					
	SERVIÇOS DE TECNOLOGIA DA INFORMAÇÃO E COMUNICAÇÃO		1.500.00.999.000	3.3.90.40.00	23.310,00					
	DESPEAS DE EXERCÍCIOS ANTERIORES		1.500.00.999.000	3.3.90.92.00	1.165,50					
4	DESPEAS DE CAPIT						1.165,50			
4	INVESTIMENTOS					1.165,50				
	EQUIPAMENTOS E MATERIAL PERMANENTE		1.500.00.999.000	4.4.90.52.00	1.165,50					
Conferências Municipais Assist. Social		08.244.0801.2072.0000						6.993,00		
3	DESPEAS CORREN						6.993,00			
3	OUTRAS DESPESAS CORRENTES					6.993,00				
	MATERIAL DE CONSUMO		1.500.00.999.000	3.3.90.30.00	2.331,00					
	MATERIAL DE CONSUMO		1.660.04.999.000	3.3.90.30.00	2.331,00					
	OUTROS SERVIÇOS DE TERCEIROS - PESSOA FÍSICA		1.500.00.999.000	3.3.90.36.00	1.165,50					
	OUTROS SERVIÇOS DE TERCEIROS - PESSOA FÍSICA		1.660.04.999.000	3.3.90.36.00	1.165,50					
Enfrentamento a Pobreza		08.334.0801.2073.0000						18.648,00		
3	DESPEAS CORREN						18.648,00			
3	OUTRAS DESPESAS CORRENTES					18.648,00				
	MATERIAL DE CONSUMO		1.500.00.999.000	3.3.90.30.00	1.165,50					
	MATERIAL, BEM OU SERVIÇO PARA DISTRIBUIÇÃO GRATUITA		1.500.00.999.000	3.3.90.32.00	5.827,50					
	OUTROS SERVIÇOS DE TERCEIROS - PESSOA FÍSICA		1.500.00.999.000	3.3.90.36.00	1.165,50					
	OUTROS SERVIÇOS DE TERCEIROS - PESSOA JURÍDICA		1.500.00.999.000	3.3.90.39.00	10.489,50					
TOTAL								913.335,91		



PREFEITURA MUNICIPAL DE BELA VISTA DO PIAUÍ

AV VALENTIM MARQUES BARBOSA, SN, CENTRO - CNPJ:01612558/0001-90

Orçamento Programa - Exercício de 2023

Página 38

QUADRO AUXILIAR DE DETALHAMENTO DA DESPESA

Lei: 344, Data: 06/12/2021

ORGÃO	90	RESERVA DE CONTINGÊNCIA
UNIDADE	99	RESERVA DE CONTINGÊNCIA
SUB UNIDADE	99	RESERVA DE CONTINGÊNCIA

Aplicacao Programada	Proj/Ativ	Finalidade	Categoria	Detalhada	TotalGrupo	Total Categ.	Total Func.
		F.R. - C.A.					
Reserva de Contigência	99.999.9999.9999.0000						738.794,13
9 RESERVA DE CONTII						738.794,13	
9 RESERVA DE CONTINGÊNCIA					738.794,13		
RESERVA DE CONTINGÊNCIA		1.500.00.999.000	9.9.99.99.00	738.794,13			
TOTAL							738.794,13

Francisco de Sousa Neto

FRANCISCO DE SOUSA NETO
PREFEITO MUNICIPAL
182.442.308-00

Rafael Coelho Moura

RAFAEL COELHO MOURA
TESOUREIRO
059.811.943-40

[Assinatura]
CONPLAN CRC - 145/O
CONTABILIDADE
746.743.503-34

**PREFEITURA MUNICIPAL DE BELA VISTA DO PIAUÍ**

AV VALENTIM MARQUES BARBOSA, SN, CENTRO - CNPJ:01612558/0001-90

Orçamento Programa - Exercício de 2023

RECEITA CORRENTE LIQUIDA - LC 101, ART. 2, Inciso IV

Quadro 20

Página 1

Lei: 344, Data: 06/12/2021

Código	Especificação	Previsão
1000.00.0.0.0	RECEITAS CORRENTES.	
1100.00.0.0.0	IMPOSTOS, TAXAS E CONTRIBUIÇÕES DE MELHORIA	752.502,69
1200.00.0.0.0	CONTRIBUIÇÕES	94.871,70
1300.00.0.0.0	RECEITA PATRIMONIAL	22.598,91
1700.00.0.0.0	TRANSFERÊNCIAS CORRENTES	21.420.699,72
1900.00.0.0.0	OUTRAS RECEITAS CORRENTES	514.494,75
9500.00.0.0.0	(R) DEDUÇÕES DO FUNDEB	-2.280.551,33
	TOTAL	20.524.616,44

Percentual de Gastos com Pessoal**Legislativo***Despesa com Pessoal* 563.965,50**Deduções**

Categoria	Tipo	Valor	Descrição da Dedução
3.1.90.92.00	NV	582,75	DESPESAS DE EXERCÍCIOS ANTERIORES
Total Deduções		582,75	
Despesa Líquida:		563.382,75	
Percentual Aplicado:		2,74 %	

Executivo*Despesa com Pessoal* 9.223.773,63**Deduções**

Categoria	Tipo	Valor	Descrição da Dedução
3.1.90.91.00	NV	64.155,00	SENTENÇAS JUDICIAIS
3.1.90.92.00	NV	23.310,00	DESPESAS DE EXERCÍCIOS ANTERIORES
Total Deduções		87.465,00	
Despesa Líquida:		9.136.308,63	
Percentual Aplicado:		44,51 %	



PREFEITURA MUNICIPAL DE BELA VISTA DO PIAUÍ

AV VALENTIM MARQUES BARBOSA, SN, CENTRO - CNPJ:01612558/0001-90

Orçamento Programa - Exercício de 2023

RECEITA CORRENTE LIQUIDA - LC 101, ART. 2, Inciso IV

Quadro 20

Página 2

Lei: 344, Data: 06/12/2021

Código	Especificação	Previsão
--------	---------------	----------

Francisco de Sousa Neto

FRANCISCO DE SOUSA NETO
PREFEITO MUNICIPAL
182.442.308-00

Rafael Coelho Moura

RAFAEL COELHO MOURA
TESOUREIRO
059.811.943-40

[Signature]
CONPLAN CRC - 145/O
CONTABILIDADE
746.743.503-34



PREFEITURA MUNICIPAL DE BELA VISTA DO PIAUÍ
AV VALENTIM MARQUES BARBOSA, SN, CENTRO - CNPJ:01612558/0001-90

Orçamento Programa - Exercício de 2023

Página 1

ANÁLISE DE APLICAÇÃO NO ENSINO

Lei: 344, Data: 06/12/2021

RECEITAS RESULTANTE DE IMPOSTOS (Caput do art. 212 da Constituição)	Valor Previsto	Obrig.(25%)
1. RECEITAS DE IMPOSTOS	751.686,84	187.921,71
1.1 - Receitas Resultante do Imposto sobre a Propriedade Predial e Territorial Urbana - IPTU	15.151,50	3.787,87
1.2 - Receitas Resultante do Imposto sobre Transmissão Inter Vivos - ITBI	932,40	233,10
1.3 - Receitas Resultante do Imposto sobre Serviços de Qualquer Natureza - ISS	512.004,00	128.001,00
1.4 - Receitas Resultante do Imposto de Renda Retido na Fonte - IRRF	223.598,94	55.899,74
2. RECEITAS DE TRANSFERÊNCIAS CONSTITUCIONAIS E LEGAIS	11.800.402,77	2.950.100,69
2.1 - Cota-Parte FPM	10.887.146,10	2.721.786,53
2.1.1 - Parcela referente à CF, art. 159, I alínea b	10.189.500,00	2.547.375,00
2.1.2 - Parcela referente à CF, art. 159, I alínea "d" e "e"	697.646,10	174.411,53
2.2 - Cota-Parte ICMS	868.210,09	217.052,52
2.3 - Cota-Parte IPI-Exportação	174,83	43,71
2.4 - Cota-Parte ITR	582,75	145,69
2.5 - Cota-Parte IPVA	44.289,00	11.072,25
2.6 - Cota-Parte IOF-Ouro	0,00	0,00
2.7 - Compensações Financeiras Provenientes de Impostos e Transferências Constitucionais	0,00	0,00
3. TOTAL DA RECEITA DE IMPOSTOS (1+2)	12.552.089,61	3.138.022,40
RECEITAS DO FUNDEB		
4. RECEITAS DESTINADAS AO FUNDEB	2.171.953,65	
4.1 - Cota-Parte FPM Destinada ao FUNDEB - (20% de 2.1.1)	1.998.000,00	
4.2 - Cota-Parte ICMS Destinada ao FUNDEB - (20% de 2.2)	165.373,35	
4.3 - Cota-Parte IPI-Exportação Destinada ao FUNDEB - (20% de 2.3)	33,30	
4.4 - Cota-Parte ITR Destinada ao FUNDEB - (20% de 2.4)	111,00	
4.5 - Cota-Parte IPVA Destinada ao FUNDEB - (20% de 2.5)	8.436,00	
5. RECEITAS RECEBIDAS DO FUNDEB	4.354.359,20	
5.1 - FUNDEB - Impostos e Transferências de Impostos	3.509.359,20	
5.1.1 - Principal	3.507.750,81	
5.1.2 - Rendimentos de Aplicações Financeiras	1.608,39	
5.2 - FUNDEB - Complementação da União - VAAF	0,00	
5.2.1 - Principal	0,00	
5.2.2 - Rendimentos de Aplicações Financeiras	0,00	
5.3 - FUNDEB - Complementação da União - VAAT	845.000,00	
5.3.1 - Principal	845.000,00	
5.3.2 - Rendimentos de Aplicações Financeiras	0,00	
6. RESULTADO LÍQUIDO DAS TRANSFERÊNCIAS DO FUNDEB (5.1.1 - 4)	1.335.797,16	
6.1 - ACRÉSCIMO RESULTANTE DAS TRANSFERÊNCIAS DO FUNDEB	1.335.797,16	
6.2 - DECRÉSCIMO RESULTANTE DAS TRANSFERÊNCIAS DO FUNDEB	0,00	
DESPESAS DO FUNDEB		
7. PROFISSIONAIS DA EDUCAÇÃO BÁSICA	3.059.088,49	
7.1 - Educação Infantil	278.671,00	
7.1.1 - Creche	134.032,50	
7.1.2 - Pré-Escola	144.638,50	



PREFEITURA MUNICIPAL DE BELA VISTA DO PIAUÍ
AV VALENTIM MARQUES BARBOSA, SN, CENTRO - CNPJ:01612558/0001-90

Orçamento Programa - Exercício de 2023

Página 2

ANÁLISE DE APLICAÇÃO NO ENSINO

Lei: 344, Data: 06/12/2021

7.2 - Ensino Fundamental	2.780.417,49
8. OUTRAS DESPESAS	2.121.810,68
8.1 - Educação Infantil	911.785,48
8.1.1 - Creche	867.377,60
8.1.2 - Pré-Escola	44.407,88
8.2 - Ensino Fundamental	1.210.025,20
9. TOTAL DAS DESPESAS DO FUNDEB (7+8)	5.180.899,17
DESPESAS CUSTEADAS COM RECURSOS DO FUNDEB RECEBIDOS NO EXERCÍCIO	
10. Total das Despesas do FUNDEB com Profissionais da Educação Básica	3.059.088,49
11. Total das Despesas custeadas com FUNDEB - Impostos e Transferências de Impostos	3.509.359,20
12. Total das Despesas custeadas com FUNDEB - Complementação da União - VAAF	826.539,97
13. Total das Despesas custeadas com FUNDEB - Complementação da União - VAAT	845.000,00
14. Total das Despesas custeadas com FUNDEB - Complementação da União - VAAT aplicadas na Educação Infantil	845.000,00
15. Total das Despesas custeadas com FUNDEB - Complementação da União - VAAT aplicadas em Despesa de Capital	133.000,00
INDICADORES - Art. 212-A, inciso XI e § 3º - Constituição Federal	
16. Mínimo de 70% do FUNDEB na Remuneração dos Profissionais da Educação Básica	70,25
17. Percentual de 50% da Complementação da União ao FUNDEB (VAAT) na Educação Infantil	100,00
18. Mínimo de 15% da Complementação da União ao FUNDEB (VAAT) em Despesa de Capital	15,74
DESPESAS COM MANUTENÇÃO E DESENVOLVIMENTO DO ENSINO - MDE - CUSTEADAS COM RECEITA DE IMPOSTOS (EXCETO FUNDEB)	
19. EDUCAÇÃO INFANTIL	564.019,20
19.1 - Creche	1.165,50
19.2 - Pré-escola	562.853,70
20. ENSINO FUNDAMENTAL	844.624,54
21. TOTAL DAS DESPESAS COM AÇÕES TÍPICAS DE MDE (19 + 20)	1.408.643,74
APURAÇÃO DAS DESPESAS PARA FINS DE LIMITE MÍNIMO CONSTITUCIONAL	
22. TOTAL DAS DESPESAS DE MDE CUSTEADAS COM RECURSOS DE IMPOSTOS (FUNDEB E RECEITAS DE IMPOSTOS)	4.918.002,94
23. RESULTADOS LÍQUIDOS DAS TRANSFERÊNCIAS DO FUNDEB	1.335.797,16
24. TOTAL DAS DESPESAS PARA FINS DE LIMITE (22 - 23)	3.582.205,78
25. PERCENTUAL DE APLICAÇÃO EM MDE SOBRE A RECEITA LÍQUIDA DE IMPOSTOS ((30)/(3)x100) - LIMITE CONSTITUCIONAL 25%	28,54
RECEITAS ADICIONAIS PARA FINANCIAMENTO DO ENSINO (Obrigatório 100%)	
26. RECEITA DE TRANSFERÊNCIA DO FNDE (INCLUINDO RENDIMENTOS DE APLICAÇÃO FINANCEIRA)	696.983,00
26.1 - Salário-Educação	46.736,55
26.2 - PDDE	3.263,40
26.3 - PNAE	99.184,06
26.4 - PNATE	60.722,55
26.5 - Outras Transferências do FNDE	487.076,44
27. RECEITA DE TRANSFERÊNCIAS DE CONVÊNIOS	0,00
28. RECEITA DE ROYALTIES DESTINADOS À EDUCAÇÃO	0,00
29. RECEITA DE OPERAÇÕES DE CRÉDITO VINCULADAS À EDUCAÇÃO	0,00



PREFEITURA MUNICIPAL DE BELA VISTA DO PIAUÍ
AV VALENTIM MARQUES BARBOSA, SN, CENTRO - CNPJ:01612558/0001-90

Orçamento Programa - Exercício de 2023

Página 3

ANÁLISE DE APLICAÇÃO NO ENSINO

Lei: 344, Data: 06/12/2021

30. OUTRAS RECEITAS PARA FINANCIAMENTO DO ENSINO	40.142,15
31. TOTAL DAS OUTRAS RECEITAS ADICIONAIS DO ENSINO (26 + 27 + 28 + 29 + 30)	737.125,15
DESPESAS CUSTEADAS COM RECEITAS ADICIONAIS PARA FINANCIAMENTO DO ENSINO	
32. EDUCAÇÃO INFANTIL	337.182,66
32.1 - Creche	52.447,50
32.2 - Pré-Escola	284.735,16
33. ENSINO FUNDAMENTAL	459.382,99
34. ENSINO MÉDIO	0,00
35. ENSINO SUPERIOR	0,00
36. ENSINO PROFISSIONAL NÃO INTEGRADO AO ENSINO REGULAR	5.244,75
37. TOTAL DAS DESPESAS CUSTEADAS COM RECEITAS ADICIONAIS PARA FINANCIAMENTO DO ENSINO (32 + 33 + 34 + 35 + 36)	801.810,40

Francisco de Sousa Neto

FRANCISCO DE SOUSA NETO
PREFEITO MUNICIPAL
182.442.308-00

Rafael Coelho Moura

RAFAEL COELHO MOURA
TESOUREIRO
059.811.943-40

[Assinatura]
CONPLAN CRC - 145/O
CONTABILIDADE
746.743.503-34



PREFEITURA MUNICIPAL DE BELA VISTA DO PIAUÍ
AV VALENTIM MARQUES BARBOSA, SN, CENTRO - CNPJ:01612558/0001-90

Orçamento Programa - Exercício de 2023

Quadro 16

Página 1

ANÁLISE DE APLICAÇÃO NA SAÚDE

Lei: 344, Data: 06/12/2021

RECEITAS RESULTANTE DE IMPOSTOS (Caput do art. 212 da Constituição)	Previsão	Obrig.(15%)
1. RECEITAS DE IMPOSTOS	751.686,84	112.753,03
1.1 - Receita Resultante do Imposto sobre a Propriedade Predial e Territorial Urbana - IPTU	15.151,50	2.272,73
1.1.1 - IPTU	15.151,50	2.272,73
1.1.2 - Multas, Juros de Mora, Dívida Ativa e Outros Encargos do IPTU	0,00	0,00
1.2 - Receitas Resultante do Imposto sobre Transmissão Inter Vivos - ITBI	932,40	139,86
1.2.1 - ITBI	932,40	139,86
1.2.2 - Multas, Juros de Mora, Dívida Ativa e Outros Encargos do ITBI	0,00	0,00
1.3 - Receitas Resultante do Imposto sobre Serviços de Qualquer Natureza - ISS	512.004,00	76.800,60
1.3.1 - ISS	512.004,00	76.800,60
1.3.2 - Multas, Juros de Mora, Dívida Ativa e Outros Encargos do ISS	0,00	0,00
1.4 - Receitas Resultante do Imposto de Renda Retido na Fonte - IRRF	223.598,94	33.539,84
2. RECEITAS DE TRANSFERÊNCIAS CONSTITUCIONAIS E LEGAIS	11.102.756,67	1.665.413,50
2.1 - Cota-Parte FPM	10.189.500,00	1.528.425,00
2.2 - Cota-Parte ITR	582,75	87,41
2.3 - Cota-Parte IPVA	44.289,00	6.643,35
2.4 - Cota-Parte ICMS	868.210,09	130.231,51
2.5 - Cota-Parte IPI-Exportação	174,83	26,22
2.6 - Compensação Financeiras Provenientes de Impostos e Transf. Constitucionais	0,00	0,00
2.6.1 - Desoneração ICMS (LC 87/96)	0,00	0,00
2.6.2 - Outras	0,00	0,00
3 - TOTAL DAS RECEITAS RESULTANTES DE IMPOSTOS E TRANSFERÊNCIAS CONSTITUCIONAIS E LEGAIS = (1 + 2)	11.854.443,51	1.778.166,53
4. DESPESAS COM AÇÕES E SERVIÇOS PÚBLICOS DE SAÚDE (ASPS) - POR SUBFUNÇÃO E CATEGORIA ECONÔMICA	Fixado	
4.1 - ATENÇÃO BÁSICA	1.907.029,26	
4.1.1 - Despesas Correntes	1.903.532,76	
4.1.2 - Despesas de Capital	3.496,50	
4.2 - ASSISTÊNCIA HOSPITALAR E AMBULATORIAL	337.006,28	
4.2.1 - Despesas Correntes	113.053,50	
4.2.2 - Despesas de Capital	223.952,78	
4.3 - SUPORTE PROFILÁTICO E TERAPÊUTICO	0,00	
4.3.1 - Despesas Correntes	0,00	
4.3.2 - Despesas de Capital	0,00	
4.4 - VIGILÂNCIA SANITÁRIA	0,00	
4.4.1 - Despesas Correntes	0,00	
4.4.2 - Despesas de Capital	0,00	
4.5 - VIGILÂNCIA EPIDEMIOLÓGICA	0,00	
4.5.1 - Despesas Correntes	0,00	
4.5.2 - Despesas de Capital	0,00	
4.6 - ALIMENTAÇÃO E NUTRIÇÃO	0,00	
4.6.1 - Despesas Correntes	0,00	



PREFEITURA MUNICIPAL DE BELA VISTA DO PIAUÍ

AV VALENTIM MARQUES BARBOSA, SN, CENTRO - CNPJ:01612558/0001-90

Orçamento Programa - Exercício de 2023

ANÁLISE DE APLICAÇÃO NA SAÚDE

Quadro 16

Página 2

Lei: 344, Data: 06/12/2021

4.6.2 - Despesas de Capital	0,00
4.7 - OUTRAS SUBFUNÇÕES (X)	1.165,50
4.7.1 - Despesas Correntes	1.165,50
4.7.2 - Despesas de Capital	0,00
5 - TOTAL (4.1 + 4.2 + 4.3 + 4.4 + 4.5 + 4.6 + 4.7)	2.245.201,04
6 - APURAÇÃO DO CUMPRIMENTO DO LIMITE MÍNIMO PARA APLICAÇÃO EM ASPs	
6.1 - Diferença entre o Valor Aplicado e a Despesa Mínima a ser Aplicada (5 - 3)	467.034,51
6.2 - PERCENTUAL DA RECEITA DE IMPOSTOS E TRANSFERÊNCIAS CONSTITUCIONAIS E LEGAIS APLICADO EM ASPs(5 /3) * 100 (Mínimo de 1%	18,94
7 - RECEITAS ADICIONAIS PARA O FINANCIAMENTO DA SAÚDE NÃO COMPUTADAS NO CÁLCULO DO MÍNIMO	
7.1 - RECEITAS DE TRANSFERÊNCIAS PARA A SAÚDE	2.192.231,21
7.1.1 - Proveniente da União - Fundo a Fundo	2.192.231,21
7.1.2 - Proveniente dos Estados	0,00
7.1.3 - Proveniente de outros Municípios	0,00
7.2 - RECEITA DE OPERAÇÕES DE CRÉDITO INTERNAS E EXTERNAS VINCULADAS A SAÚDE	0,00
7.3 - OUTRAS RECEITAS	115.321,57
8 - TOTAL DE RECEITAS ADICIONAIS PARA FINANCIAMENTO DA SAÚDE (7.1 + 7.2 + 7.3)	2.307.552,78
9 - DESPESAS COM SAÚDE POR SUBFUNÇÕES E CATEGORIA ECONÔMICA NÃO COMPUTADAS NO CÁLCULO DO MÍNIMO	
9.1 - ATENÇÃO BÁSICA	1.940.124,91
9.1.1 - Despesas Correntes	1.734.663,57
9.1.2 - Despesas de Capital	205.461,34
9.2 - ASSISTÊNCIA HOSPITALAR E AMBULATORIAL	246.229,52
9.2.1 - Despesas Correntes	37.417,22
9.2.2 - Despesas de Capital	208.812,30
9.3 - SUPORTE PROFILÁTICO E TERAPÊUTICO	0,00
9.3.1 - Despesas Correntes	0,00
9.3.2 - Despesas de Capital	0,00
9.4 - VIGILÂNCIA SANITÁRIA	134.667,75
9.4.1 - Despesas Correntes	93.875,25
9.4.2 - Despesas de Capital	40.792,50
9.5 - VIGILÂNCIA EPIDEMIOLÓGICA	184.432,50
9.5.1 - Despesas Correntes	145.971,00
9.5.2 - Despesas de Capital	38.461,50
9.6 - ALIMENTAÇÃO E NUTRIÇÃO	0,00
9.6.1 - Despesas Correntes	0,00
9.6.2 - Despesas de Capital	0,00
9.7 - OUTRAS SUBFUNÇÕES	9.906,75
9.7.1 - Despesas Correntes	9.906,75
9.7.2 - Despesas de Capital	0,00



PREFEITURA MUNICIPAL DE BELA VISTA DO PIAUÍ

AV VALENTIM MARQUES BARBOSA, SN, CENTRO - CNPJ:01612558/0001-90

Orçamento Programa - Exercício de 2023

ANÁLISE DE APLICAÇÃO NA SAÚDE

Quadro 16

Página 3

Lei: 344, Data: 06/12/2021

10 - TOTAL DAS DESPESAS NÃO COMPUTADAS NO CÁLCULO DO MÍNIMO (9.1 + 9.2 + 9.3 + 9.4 + 9.5 + 9.6 + 9.7)	2.515.361,43
19 - DESPESAS TOTAIS COM SAÚDE (Computadas e não computadas no cálculo do limite mínimo)	
20 - ATENÇÃO BÁSICA (4.1 + 9.1)	3.847.154,17
21 - ASSISTÊNCIA HOSPITALAR E AMBULATORIAL (4.2 + 9.2)	583.235,80
22 - SUPORTE PROFILÁTICO E TERAPÊUTICO (4.3 + 9.3)	0,00
23 - VIGILÂNCIA SANITÁRIA (4.4 + 9.4)	134.667,75
24 - VIGILÂNCIA EPIDEMIOLÓGICA (4.5 + 9.5)	184.432,50
25 - ALIMENTAÇÃO E NUTRIÇÃO (4.6 + 9.6)	0,00
26 - OUTRAS SUBFUNÇÕES (4.7 + 9.7)	11.072,25
27 - TOTAL DAS DESPESAS COM SAÚDE (20 + 21 + 22 + 23 + 24 + 25 + 26)	4.760.562,47

Francisco de Sousa Neto

FRANCISCO DE SOUSA NETO
PREFEITO MUNICIPAL
182.442.308-00

Rafael Coelho Moura

RAFAEL COELHO MOURA
TESOUREIRO
059.811.943-40

CONPLAN CRC - 145/O
CONTABILIDADE
746.743.503-34

Cronograma de Execução Mensal de Desembolso (Rascunho)

ENTIDADE: FUNDO DE DESENV.DA EDUCAÇÃO BÁSICA - FUNDEB

VGR: 230 FUNDEB - Profissionais da Educação Básic

VCOD: 000 Geral

FGR: 540 Transferências do FUNDEB - Impostos e Transferências de Impostos

FCOD: 01 Transferências do FUNDEB - Impostos e Transferências de Impostos

CATEG.: 3 GRUPO: 1

Dotação Inicial: 2.478.000,49 Div. Meses: 2.478.000,49

JAN	FEV	MAR	ABR	MAI	JUN
206.500,04	206.500,04	206.500,04	206.500,04	206.500,04	206.500,04
JUL	AGO	SET	OUT	NOV	DEZ
206.500,04	206.500,04	206.500,04	206.500,04	206.500,04	206.500,05

ENTIDADE: FUNDO DE DESENV.DA EDUCAÇÃO BÁSICA - FUNDEB

VGR: 999 Não se aplica

VCOD: 000 Geral

FGR: 540 Transferências do FUNDEB - Impostos e Transferências de Impostos

FCOD: 01 Transferências do FUNDEB - Impostos e Transferências de Impostos

CATEG.: 3 GRUPO: 1

Dotação Inicial: 502.962,63 Div. Meses: 502.962,63

JAN	FEV	MAR	ABR	MAI	JUN
41.913,55	41.913,55	41.913,55	41.913,55	41.913,55	41.913,55
JUL	AGO	SET	OUT	NOV	DEZ
41.913,55	41.913,55	41.913,55	41.913,55	41.913,55	41.913,58

ENTIDADE: FUNDO DE DESENV.DA EDUCAÇÃO BÁSICA - FUNDEB

VGR: 999 Não se aplica

VCOD: 000 Geral

FGR: 540 Transferências do FUNDEB - Impostos e Transferências de Impostos

FCOD: 01 Transferências do FUNDEB - Impostos e Transferências de Impostos

CATEG.: 3 GRUPO: 3

Dotação Inicial: 475.906,58 Div. Meses: 475.906,58

JAN	FEV	MAR	ABR	MAI	JUN
39.658,88	39.658,88	39.658,88	39.658,88	39.658,88	39.658,88
JUL	AGO	SET	OUT	NOV	DEZ
39.658,88	39.658,88	39.658,88	39.658,88	39.658,88	39.658,90

Cronograma de Execução Mensal de Desembolso (Rascunho)

ENTIDADE: FUNDO DE DESENV.DA EDUCAÇÃO BÁSICA - FUNDEB

VGR: 999 Não se aplica
 VCOD: 000 Geral

FGR: 540 Transferências do FUNDEB - Impostos e Transferências de Impostos
 FCOD: 01 Transferências do FUNDEB - Impostos e Transferências de Impostos

CATEG.: 4 GRUPO: 4

Dotação Inicial: 52.489,50 Div. Meses: 52.489,50

JAN	FEV	MAR	ABR	MAI	JUN
4.374,13	4.374,13	4.374,13	4.374,13	4.374,13	4.374,13
JUL	AGO	SET	OUT	NOV	DEZ
4.374,13	4.374,13	4.374,13	4.374,13	4.374,13	4.374,07

ENTIDADE: FUNDO DE DESENV.DA EDUCAÇÃO BÁSICA - FUNDEB

VGR: 230 FUNDEB - Profissionais da Educação Básic
 VCOD: 000 Geral

FGR: 541 Transferências do FUNDEB - Complementação da União - VAAF
 FCOD: 01 Transferências do FUNDEB - Complementação da União - VAAF

CATEG.: 3 GRUPO: 1

Dotação Inicial: 578.757,00 Div. Meses: 578.757,00

JAN	FEV	MAR	ABR	MAI	JUN
48.229,75	48.229,75	48.229,75	48.229,75	48.229,75	48.229,75
JUL	AGO	SET	OUT	NOV	DEZ
48.229,75	48.229,75	48.229,75	48.229,75	48.229,75	48.229,75

ENTIDADE: FUNDO DE DESENV.DA EDUCAÇÃO BÁSICA - FUNDEB

VGR: 999 Não se aplica
 VCOD: 000 Geral

FGR: 541 Transferências do FUNDEB - Complementação da União - VAAF
 FCOD: 01 Transferências do FUNDEB - Complementação da União - VAAF

CATEG.: 3 GRUPO: 1

Dotação Inicial: 247.782,97 Div. Meses: 247.782,97

JAN	FEV	MAR	ABR	MAI	JUN
20.648,58	20.648,58	20.648,58	20.648,58	20.648,58	20.648,58
JUL	AGO	SET	OUT	NOV	DEZ
20.648,58	20.648,58	20.648,58	20.648,58	20.648,58	20.648,59

Cronograma de Execução Mensal de Desembolso (Rascunho)

ENTIDADE: FUNDO DE DESENV.DA EDUCAÇÃO BÁSICA - FUNDEB

VGR: 999 Não se aplica
 VCOD: 000 Geral

FGR: 542 Transferências do FUNDEB - Complementação da União - VAAT
 FCOD: 01 Transferências do FUNDEB - Complementação da União - VAAT

CATEG.: 3 GRUPO: 1

Dotação Inicial: 365.000,00 Div. Meses: 365.000,00

JAN	FEV	MAR	ABR	MAI	JUN
30.416,67	30.416,67	30.416,67	30.416,67	30.416,67	30.416,67
JUL	AGO	SET	OUT	NOV	DEZ
30.416,67	30.416,67	30.416,67	30.416,67	30.416,67	30.416,63

ENTIDADE: FUNDO DE DESENV.DA EDUCAÇÃO BÁSICA - FUNDEB

VGR: 999 Não se aplica
 VCOD: 000 Geral

FGR: 542 Transferências do FUNDEB - Complementação da União - VAAT
 FCOD: 01 Transferências do FUNDEB - Complementação da União - VAAT

CATEG.: 3 GRUPO: 3

Dotação Inicial: 347.000,00 Div. Meses: 347.000,00

JAN	FEV	MAR	ABR	MAI	JUN
28.916,67	28.916,67	28.916,67	28.916,67	28.916,67	28.916,67
JUL	AGO	SET	OUT	NOV	DEZ
28.916,67	28.916,67	28.916,67	28.916,67	28.916,67	28.916,63

ENTIDADE: FUNDO DE DESENV.DA EDUCAÇÃO BÁSICA - FUNDEB

VGR: 999 Não se aplica
 VCOD: 000 Geral

FGR: 542 Transferências do FUNDEB - Complementação da União - VAAT
 FCOD: 01 Transferências do FUNDEB - Complementação da União - VAAT

CATEG.: 4 GRUPO: 4

Dotação Inicial: 133.000,00 Div. Meses: 133.000,00

JAN	FEV	MAR	ABR	MAI	JUN
11.083,33	11.083,33	11.083,33	11.083,33	11.083,33	11.083,33
JUL	AGO	SET	OUT	NOV	DEZ
11.083,33	11.083,33	11.083,33	11.083,33	11.083,33	11.083,37

Cronograma de Execução Mensal de Desembolso (Rascunho)

ENTIDADE: FUNDO DE DESENV.DA EDUCAÇÃO BÁSICA - FUNDEB

VGR: 999 Não se aplica
 VCOD: 000 Geral

FGR: 543 Transferências do FUNDEB - Complementação da União - VAAR
 FCOD: 01 Transferências do FUNDEB - Complementação da União - VAAR

CATEG.: 3 GRUPO: 1

Dotação Inicial: 250.000,00 Div. Meses: 250.000,00

JAN	FEV	MAR	ABR	MAI	JUN
20.833,33	20.833,33	20.833,33	20.833,33	20.833,33	20.833,33
JUL	AGO	SET	OUT	NOV	DEZ
20.833,33	20.833,33	20.833,33	20.833,33	20.833,33	20.833,37

ENTIDADE: FUNDO DE DESENV.DA EDUCAÇÃO BÁSICA - FUNDEB

VGR: 999 Não se aplica
 VCOD: 000 Geral

FGR: 543 Transferências do FUNDEB - Complementação da União - VAAR
 FCOD: 01 Transferências do FUNDEB - Complementação da União - VAAR

CATEG.: 3 GRUPO: 3

Dotação Inicial: 150.000,00 Div. Meses: 150.000,00

JAN	FEV	MAR	ABR	MAI	JUN
12.500,00	12.500,00	12.500,00	12.500,00	12.500,00	12.500,00
JUL	AGO	SET	OUT	NOV	DEZ
12.500,00	12.500,00	12.500,00	12.500,00	12.500,00	12.500,00

ENTIDADE: FUNDO MUN.DOS DIREITOS DA CRIANÇA E DO ADOLESCENTE-FMDCA

VGR: 999 Não se aplica
 VCOD: 000 Geral

FGR: 500 Recursos não Vinculados de Impostos
 FCOD: 00 Recursos não Vinculados de Impostos

CATEG.: 3 GRUPO: 1

Dotação Inicial: 101.493,00 Div. Meses: 101.493,00

JAN	FEV	MAR	ABR	MAI	JUN
8.457,75	8.457,75	8.457,75	8.457,75	8.457,75	8.457,75
JUL	AGO	SET	OUT	NOV	DEZ
8.457,75	8.457,75	8.457,75	8.457,75	8.457,75	8.457,75

Cronograma de Execução Mensal de Desembolso (Rascunho)

ENTIDADE: FUNDO MUN.DOS DIREITOS DA CRIANÇA E DO ADOLESCENTE-FMDCA

VGR: 999 Não se aplica
 VCOD: 000 Geral

FGR: 500 Recursos não Vinculados de Impostos
 FCOD: 00 Recursos não Vinculados de Impostos

CATEG.: 3 GRUPO: 3

Dotação Inicial: 27.972,00 Div. Meses: 27.972,00

JAN	FEV	MAR	ABR	MAI	JUN
2.331,00	2.331,00	2.331,00	2.331,00	2.331,00	2.331,00
JUL	AGO	SET	OUT	NOV	DEZ
2.331,00	2.331,00	2.331,00	2.331,00	2.331,00	2.331,00

ENTIDADE: FUNDO MUN.DOS DIREITOS DA CRIANÇA E DO ADOLESCENTE-FMDCA

VGR: 999 Não se aplica
 VCOD: 000 Geral

FGR: 500 Recursos não Vinculados de Impostos
 FCOD: 00 Recursos não Vinculados de Impostos

CATEG.: 4 GRUPO: 4

Dotação Inicial: 3.496,50 Div. Meses: 3.496,50

JAN	FEV	MAR	ABR	MAI	JUN
291,38	291,38	291,38	291,38	291,38	291,38
JUL	AGO	SET	OUT	NOV	DEZ
291,38	291,38	291,38	291,38	291,38	291,32

ENTIDADE: FUNDO MUNICIPAL DE ASSISTÊNCIA SOCIAL - FMAS

VGR: 999 Não se aplica
 VCOD: 000 Geral

FGR: 500 Recursos não Vinculados de Impostos
 FCOD: 00 Recursos não Vinculados de Impostos

CATEG.: 3 GRUPO: 1

Dotação Inicial: 216.783,00 Div. Meses: 216.783,00

JAN	FEV	MAR	ABR	MAI	JUN
18.065,25	18.065,25	18.065,25	18.065,25	18.065,25	18.065,25
JUL	AGO	SET	OUT	NOV	DEZ
18.065,25	18.065,25	18.065,25	18.065,25	18.065,25	18.065,25

Cronograma de Execução Mensal de Desembolso (Rascunho)

ENTIDADE: FUNDO MUNICIPAL DE ASSISTÊNCIA SOCIAL - FMAS

VGR: 999 Não se aplica
 VCOD: 000 Geral

FGR: 500 Recursos não Vinculados de Impostos
 FCOD: 00 Recursos não Vinculados de Impostos

CATEG.: 3 GRUPO: 3

Dotação Inicial: 104.895,00 Div. Meses: 104.895,00

JAN	FEV	MAR	ABR	MAI	JUN
8.741,25	8.741,25	8.741,25	8.741,25	8.741,25	8.741,25
JUL	AGO	SET	OUT	NOV	DEZ
8.741,25	8.741,25	8.741,25	8.741,25	8.741,25	8.741,25

ENTIDADE: FUNDO MUNICIPAL DE ASSISTÊNCIA SOCIAL - FMAS

VGR: 999 Não se aplica
 VCOD: 000 Geral

FGR: 500 Recursos não Vinculados de Impostos
 FCOD: 00 Recursos não Vinculados de Impostos

CATEG.: 4 GRUPO: 4

Dotação Inicial: 6.993,00 Div. Meses: 6.993,00

JAN	FEV	MAR	ABR	MAI	JUN
582,75	582,75	582,75	582,75	582,75	582,75
JUL	AGO	SET	OUT	NOV	DEZ
582,75	582,75	582,75	582,75	582,75	582,75

ENTIDADE: FUNDO MUNICIPAL DE ASSISTÊNCIA SOCIAL - FMAS

VGR: 999 Não se aplica
 VCOD: 000 Geral

FGR: 660 Transferência de Recursos do Fundo Nacional de Assistência Social - FN
 FCOD: 04 Transferência de Recursos do Fundo Nacional de Assistência Social - FN

CATEG.: 3 GRUPO: 1

Dotação Inicial: 209.362,26 Div. Meses: 209.362,26

JAN	FEV	MAR	ABR	MAI	JUN
17.446,86	17.446,86	17.446,86	17.446,86	17.446,86	17.446,86
JUL	AGO	SET	OUT	NOV	DEZ
17.446,86	17.446,86	17.446,86	17.446,86	17.446,86	17.446,80

Cronograma de Execução Mensal de Desembolso (Rascunho)

ENTIDADE: FUNDO MUNICIPAL DE ASSISTÊNCIA SOCIAL - FMAS

VGR: 999 Não se aplica

VCOD: 000 Geral

FGR: 660 Transferência de Recursos do Fundo Nacional de Assistência Social - FN

FCOD: 04 Transferência de Recursos do Fundo Nacional de Assistência Social - FN

CATEG.: 3 GRUPO: 3

Dotação Inicial: 333.511,32 Div. Meses: 333.511,32

JAN	FEV	MAR	ABR	MAI	JUN
27.792,61	27.792,61	27.792,61	27.792,61	27.792,61	27.792,61
JUL	AGO	SET	OUT	NOV	DEZ
27.792,61	27.792,61	27.792,61	27.792,61	27.792,61	27.792,61

ENTIDADE: FUNDO MUNICIPAL DE ASSISTÊNCIA SOCIAL - FMAS

VGR: 999 Não se aplica

VCOD: 000 Geral

FGR: 660 Transferência de Recursos do Fundo Nacional de Assistência Social - FN

FCOD: 04 Transferência de Recursos do Fundo Nacional de Assistência Social - FN

CATEG.: 4 GRUPO: 4

Dotação Inicial: 16.317,00 Div. Meses: 16.317,00

JAN	FEV	MAR	ABR	MAI	JUN
1.359,75	1.359,75	1.359,75	1.359,75	1.359,75	1.359,75
JUL	AGO	SET	OUT	NOV	DEZ
1.359,75	1.359,75	1.359,75	1.359,75	1.359,75	1.359,75

ENTIDADE: FUNDO MUNICIPAL DE ASSISTÊNCIA SOCIAL - FMAS

VGR: 999 Não se aplica

VCOD: 000 Geral

FGR: 669 Outros Recursos Vinculados à Assistência Social

FCOD: 04 Outros Recursos Vinculados à Assistência Social

CATEG.: 3 GRUPO: 1

Dotação Inicial: 5.660,83 Div. Meses: 5.660,83

JAN	FEV	MAR	ABR	MAI	JUN
471,74	471,74	471,74	471,74	471,74	471,74
JUL	AGO	SET	OUT	NOV	DEZ
471,74	471,74	471,74	471,74	471,74	471,69

Cronograma de Execução Mensal de Desembolso (Rascunho)

ENTIDADE: FUNDO MUNICIPAL DE ASSISTÊNCIA SOCIAL - FMAS

VGR: 999 Não se aplica

VCOD: 000 Geral

FGR: 669 Outros Recursos Vinculados à Assistência Social

FCOD: 04 Outros Recursos Vinculados à Assistência Social

CATEG.: 3 GRUPO: 3

Dotação Inicial: 19.813,50 Div. Meses: 19.813,50

JAN	FEV	MAR	ABR	MAI	JUN
1.651,13	1.651,13	1.651,13	1.651,13	1.651,13	1.651,13
JUL	AGO	SET	OUT	NOV	DEZ
1.651,13	1.651,13	1.651,13	1.651,13	1.651,13	1.651,07

ENTIDADE: FUNDO MUNICIPAL DE SAÚDE - FMS

VGR: 300 Saúde - Despesas com ASPS

VCOD: 000 Geral

FGR: 500 Recursos não Vinculados de Impostos

FCOD: 00 Recursos não Vinculados de Impostos

CATEG.: 3 GRUPO: 1

Dotação Inicial: 425.290,75 Div. Meses: 425.290,75

JAN	FEV	MAR	ABR	MAI	JUN
35.440,90	35.440,90	35.440,90	35.440,90	35.440,90	35.440,90
JUL	AGO	SET	OUT	NOV	DEZ
35.440,90	35.440,90	35.440,90	35.440,90	35.440,90	35.440,85

ENTIDADE: FUNDO MUNICIPAL DE SAÚDE - FMS

VGR: 300 Saúde - Despesas com ASPS

VCOD: 000 Geral

FGR: 500 Recursos não Vinculados de Impostos

FCOD: 00 Recursos não Vinculados de Impostos

CATEG.: 3 GRUPO: 3

Dotação Inicial: 888.111,00 Div. Meses: 888.111,00

JAN	FEV	MAR	ABR	MAI	JUN
74.009,25	74.009,25	74.009,25	74.009,25	74.009,25	74.009,25
JUL	AGO	SET	OUT	NOV	DEZ
74.009,25	74.009,25	74.009,25	74.009,25	74.009,25	74.009,25

Cronograma de Execução Mensal de Desembolso (Rascunho)

ENTIDADE: FUNDO MUNICIPAL DE SAÚDE - FMS

VGR: 300 Saúde - Despesas com ASPS

VCOD: 000 Geral

FGR: 500 Recursos não Vinculados de Impostos

FCOD: 00 Recursos não Vinculados de Impostos

CATEG.: 4 GRUPO: 4

Dotação Inicial: 226.283,78 Div. Meses: 226.283,78

JAN	FEV	MAR	ABR	MAI	JUN
18.856,98	18.856,98	18.856,98	18.856,98	18.856,98	18.856,98
JUL	AGO	SET	OUT	NOV	DEZ
18.856,98	18.856,98	18.856,98	18.856,98	18.856,98	18.857,00

ENTIDADE: FUNDO MUNICIPAL DE SAÚDE - FMS

VGR: 999 Não se aplica

VCOD: 000 Geral

FGR: 500 Recursos não Vinculados de Impostos

FCOD: 00 Recursos não Vinculados de Impostos

CATEG.: 3 GRUPO: 1

Dotação Inicial: 352.136,01 Div. Meses: 352.136,01

JAN	FEV	MAR	ABR	MAI	JUN
29.344,67	29.344,67	29.344,67	29.344,67	29.344,67	29.344,67
JUL	AGO	SET	OUT	NOV	DEZ
29.344,67	29.344,67	29.344,67	29.344,67	29.344,67	29.344,64

ENTIDADE: FUNDO MUNICIPAL DE SAÚDE - FMS

VGR: 999 Não se aplica

VCOD: 000 Geral

FGR: 500 Recursos não Vinculados de Impostos

FCOD: 00 Recursos não Vinculados de Impostos

CATEG.: 3 GRUPO: 3

Dotação Inicial: 16.899,75 Div. Meses: 16.899,75

JAN	FEV	MAR	ABR	MAI	JUN
1.408,31	1.408,31	1.408,31	1.408,31	1.408,31	1.408,31
JUL	AGO	SET	OUT	NOV	DEZ
1.408,31	1.408,31	1.408,31	1.408,31	1.408,31	1.408,34

Cronograma de Execução Mensal de Desembolso (Rascunho)

ENTIDADE: FUNDO MUNICIPAL DE SAÚDE - FMS

VGR: 999 Não se aplica
 VCOD: 000 Geral

FGR: 600 Transferências Fundo a Fundo de Recursos do SUS provenientes do Govern
 FCOD: 02 Transferências Fundo a Fundo de Recursos do SUS provenientes do Govern

CATEG.: 3 GRUPO: 1

Dotação Inicial: 1.161.340,57 Div. Meses: 1.161.340,57

JAN	FEV	MAR	ABR	MAI	JUN
96.778,38	96.778,38	96.778,38	96.778,38	96.778,38	96.778,38
JUL	AGO	SET	OUT	NOV	DEZ
96.778,38	96.778,38	96.778,38	96.778,38	96.778,38	96.778,39

ENTIDADE: FUNDO MUNICIPAL DE SAÚDE - FMS

VGR: 999 Não se aplica
 VCOD: 000 Geral

FGR: 600 Transferências Fundo a Fundo de Recursos do SUS provenientes do Govern
 FCOD: 02 Transferências Fundo a Fundo de Recursos do SUS provenientes do Govern

CATEG.: 3 GRUPO: 3

Dotação Inicial: 651.868,72 Div. Meses: 651.868,72

JAN	FEV	MAR	ABR	MAI	JUN
54.322,39	54.322,39	54.322,39	54.322,39	54.322,39	54.322,39
JUL	AGO	SET	OUT	NOV	DEZ
54.322,39	54.322,39	54.322,39	54.322,39	54.322,39	54.322,43

ENTIDADE: FUNDO MUNICIPAL DE SAÚDE - FMS

VGR: 999 Não se aplica
 VCOD: 000 Geral

FGR: 600 Transferências Fundo a Fundo de Recursos do SUS provenientes do Govern
 FCOD: 02 Transferências Fundo a Fundo de Recursos do SUS provenientes do Govern

CATEG.: 4 GRUPO: 4

Dotação Inicial: 229.791,30 Div. Meses: 229.791,30

JAN	FEV	MAR	ABR	MAI	JUN
19.149,28	19.149,28	19.149,28	19.149,28	19.149,28	19.149,28
JUL	AGO	SET	OUT	NOV	DEZ
19.149,28	19.149,28	19.149,28	19.149,28	19.149,28	19.149,22

Cronograma de Execução Mensal de Desembolso (Rascunho)

ENTIDADE: FUNDO MUNICIPAL DE SAÚDE - FMS

VGR: 999 Não se aplica
 VCOD: 000 Geral

FGR: 601 Transferências Fundo a Fundo de Recursos do SUS provenientes do Govern
 FCOD: 02 Transferências Fundo a Fundo de Recursos do SUS provenientes do Govern

CATEG.: 4 GRUPO: 4

Dotação Inicial: 158.841,34 Div. Meses: 158.841,34

JAN	FEV	MAR	ABR	MAI	JUN
13.236,78	13.236,78	13.236,78	13.236,78	13.236,78	13.236,78
JUL	AGO	SET	OUT	NOV	DEZ
13.236,78	13.236,78	13.236,78	13.236,78	13.236,78	13.236,76

ENTIDADE: FUNDO MUNICIPAL DE SAÚDE - FMS

VGR: 999 Não se aplica
 VCOD: 000 Geral

FGR: 621 Transferências Fundo a Fundo de Recursos do SUS provenientes do Govern
 FCOD: 02 Transferências Fundo a Fundo de Recursos do SUS provenientes do Govern

CATEG.: 3 GRUPO: 1

Dotação Inicial: 29.137,50 Div. Meses: 29.137,50

JAN	FEV	MAR	ABR	MAI	JUN
2.428,13	2.428,13	2.428,13	2.428,13	2.428,13	2.428,13
JUL	AGO	SET	OUT	NOV	DEZ
2.428,13	2.428,13	2.428,13	2.428,13	2.428,13	2.428,07

ENTIDADE: FUNDO MUNICIPAL DE SAÚDE - FMS

VGR: 999 Não se aplica
 VCOD: 000 Geral

FGR: 621 Transferências Fundo a Fundo de Recursos do SUS provenientes do Govern
 FCOD: 02 Transferências Fundo a Fundo de Recursos do SUS provenientes do Govern

CATEG.: 3 GRUPO: 3

Dotação Inicial: 179.487,00 Div. Meses: 179.487,00

JAN	FEV	MAR	ABR	MAI	JUN
14.957,25	14.957,25	14.957,25	14.957,25	14.957,25	14.957,25
JUL	AGO	SET	OUT	NOV	DEZ
14.957,25	14.957,25	14.957,25	14.957,25	14.957,25	14.957,25

Cronograma de Execução Mensal de Desembolso (Rascunho)

ENTIDADE: FUNDO MUNICIPAL DE SAÚDE - FMS

VGR: 999 Não se aplica
 VCOD: 000 Geral

FGR: 631 Transferências do Governo Federal referentes a Convênios e Instrumento
 FCOD: 02 Transferências do Governo Federal referentes a Convênios e Instrumento

CATEG.: 4 GRUPO: 4

Dotação Inicial: 104.895,00 Div. Meses: 104.895,00

JAN	FEV	MAR	ABR	MAI	JUN
8.741,25	8.741,25	8.741,25	8.741,25	8.741,25	8.741,25
JUL	AGO	SET	OUT	NOV	DEZ
8.741,25	8.741,25	8.741,25	8.741,25	8.741,25	8.741,25

ENTIDADE: CÂMARA MUNICIPAL DE BELA VISTA DO PIAUÍ

VGR: 999 Não se aplica
 VCOD: 000 Geral

FGR: 500 Recursos não Vinculados de Impostos
 FCOD: 00 Recursos não Vinculados de Impostos

CATEG.: 3 GRUPO: 1

Dotação Inicial: 563.965,50 Div. Meses: 563.965,50

JAN	FEV	MAR	ABR	MAI	JUN
46.997,13	46.997,13	46.997,13	46.997,13	46.997,13	46.997,13
JUL	AGO	SET	OUT	NOV	DEZ
46.997,13	46.997,13	46.997,13	46.997,13	46.997,13	46.997,07

ENTIDADE: CÂMARA MUNICIPAL DE BELA VISTA DO PIAUÍ

VGR: 999 Não se aplica
 VCOD: 000 Geral

FGR: 500 Recursos não Vinculados de Impostos
 FCOD: 00 Recursos não Vinculados de Impostos

CATEG.: 3 GRUPO: 3

Dotação Inicial: 388.979,00 Div. Meses: 388.979,00

JAN	FEV	MAR	ABR	MAI	JUN
32.414,92	32.414,92	32.414,92	32.414,92	32.414,92	32.414,92
JUL	AGO	SET	OUT	NOV	DEZ
32.414,92	32.414,92	32.414,92	32.414,92	32.414,92	32.414,88

Cronograma de Execução Mensal de Desembolso (Rascunho)

ENTIDADE: CÂMARA MUNICIPAL DE BELA VISTA DO PIAUÍ

VGR: 999 Não se aplica

VCOD: 000 Geral

FGR: 500 Recursos não Vinculados de Impostos

FCOD: 00 Recursos não Vinculados de Impostos

CATEG.: 4 GRUPO: 4

Dotação Inicial: 69.415,50 Div. Meses: 69.415,50

JAN	FEV	MAR	ABR	MAI	JUN
5.784,63	5.784,63	5.784,63	5.784,63	5.784,63	5.784,63
JUL	AGO	SET	OUT	NOV	DEZ
5.784,63	5.784,63	5.784,63	5.784,63	5.784,63	5.784,57

ENTIDADE: CÂMARA MUNICIPAL DE BELA VISTA DO PIAUÍ

VGR: 999 Não se aplica

VCOD: 000 Geral

FGR: 500 Recursos não Vinculados de Impostos

FCOD: 00 Recursos não Vinculados de Impostos

CATEG.: 4 GRUPO: 6

Dotação Inicial: 17.482,50 Div. Meses: 17.482,50

JAN	FEV	MAR	ABR	MAI	JUN
1.456,88	1.456,88	1.456,88	1.456,88	1.456,88	1.456,88
JUL	AGO	SET	OUT	NOV	DEZ
1.456,88	1.456,88	1.456,88	1.456,88	1.456,88	1.456,82

ENTIDADE: PREFEITURA MUNICIPAL DE BELA VISTA DO PIAUÍ

VGR: 200 Educação - Despesas com MDE

VCOD: 000 Geral

FGR: 500 Recursos não Vinculados de Impostos

FCOD: 00 Recursos não Vinculados de Impostos

CATEG.: 3 GRUPO: 1

Dotação Inicial: 461.654,25 Div. Meses: 461.654,25

JAN	FEV	MAR	ABR	MAI	JUN
38.471,19	38.471,19	38.471,19	38.471,19	38.471,19	38.471,19
JUL	AGO	SET	OUT	NOV	DEZ
38.471,19	38.471,19	38.471,19	38.471,19	38.471,19	38.471,16

Cronograma de Execução Mensal de Desembolso (Rascunho)

ENTIDADE: PREFEITURA MUNICIPAL DE BELA VISTA DO PIAUÍ

VGR: 200 Educação - Despesas com MDE

VCOD: 000 Geral

FGR: 500 Recursos não Vinculados de Impostos

FCOD: 00 Recursos não Vinculados de Impostos

CATEG.: 3 GRUPO: 3

Dotação Inicial: 868.506,99 Div. Meses: 868.506,99

JAN	FEV	MAR	ABR	MAI	JUN
72.375,58	72.375,58	72.375,58	72.375,58	72.375,58	72.375,58
JUL	AGO	SET	OUT	NOV	DEZ
72.375,58	72.375,58	72.375,58	72.375,58	72.375,58	72.375,61

ENTIDADE: PREFEITURA MUNICIPAL DE BELA VISTA DO PIAUÍ

VGR: 200 Educação - Despesas com MDE

VCOD: 000 Geral

FGR: 500 Recursos não Vinculados de Impostos

FCOD: 00 Recursos não Vinculados de Impostos

CATEG.: 4 GRUPO: 4

Dotação Inicial: 83.727,25 Div. Meses: 83.727,25

JAN	FEV	MAR	ABR	MAI	JUN
6.977,27	6.977,27	6.977,27	6.977,27	6.977,27	6.977,27
JUL	AGO	SET	OUT	NOV	DEZ
6.977,27	6.977,27	6.977,27	6.977,27	6.977,27	6.977,28

ENTIDADE: PREFEITURA MUNICIPAL DE BELA VISTA DO PIAUÍ

VGR: 300 Saúde - Despesas com ASPS

VCOD: 000 Geral

FGR: 500 Recursos não Vinculados de Impostos

FCOD: 00 Recursos não Vinculados de Impostos

CATEG.: 3 GRUPO: 1

Dotação Inicial: 235.664,00 Div. Meses: 235.664,00

JAN	FEV	MAR	ABR	MAI	JUN
19.638,67	19.638,67	19.638,67	19.638,67	19.638,67	19.638,67
JUL	AGO	SET	OUT	NOV	DEZ
19.638,67	19.638,67	19.638,67	19.638,67	19.638,67	19.638,63

Cronograma de Execução Mensal de Desembolso (Rascunho)

ENTIDADE: PREFEITURA MUNICIPAL DE BELA VISTA DO PIAUÍ

VGR: 300 Saúde - Despesas com ASPS

VCOD: 000 Geral

FGR: 500 Recursos não Vinculados de Impostos

FCOD: 00 Recursos não Vinculados de Impostos

CATEG.: 3 GRUPO: 3

Dotação Inicial: 108.391,50 Div. Meses: 108.391,50

JAN	FEV	MAR	ABR	MAI	JUN
9.032,63	9.032,63	9.032,63	9.032,63	9.032,63	9.032,63
JUL	AGO	SET	OUT	NOV	DEZ
9.032,63	9.032,63	9.032,63	9.032,63	9.032,63	9.032,57

ENTIDADE: PREFEITURA MUNICIPAL DE BELA VISTA DO PIAUÍ

VGR: 300 Saúde - Despesas com ASPS

VCOD: 000 Geral

FGR: 500 Recursos não Vinculados de Impostos

FCOD: 00 Recursos não Vinculados de Impostos

CATEG.: 4 GRUPO: 4

Dotação Inicial: 1.165,50 Div. Meses: 1.165,50

JAN	FEV	MAR	ABR	MAI	JUN
97,13	97,13	97,13	97,13	97,13	97,13
JUL	AGO	SET	OUT	NOV	DEZ
97,13	97,13	97,13	97,13	97,13	97,07

ENTIDADE: PREFEITURA MUNICIPAL DE BELA VISTA DO PIAUÍ

VGR: 999 Não se aplica

VCOD: 000 Geral

FGR: 500 Recursos não Vinculados de Impostos

FCOD: 00 Recursos não Vinculados de Impostos

CATEG.: 3 GRUPO: 1

Dotação Inicial: 1.546.804,37 Div. Meses: 1.546.804,37

JAN	FEV	MAR	ABR	MAI	JUN
128.900,36	128.900,36	128.900,36	128.900,36	128.900,36	128.900,36
JUL	AGO	SET	OUT	NOV	DEZ
128.900,36	128.900,36	128.900,36	128.900,36	128.900,36	128.900,41

Cronograma de Execução Mensal de Desembolso (Rascunho)

ENTIDADE: PREFEITURA MUNICIPAL DE BELA VISTA DO PIAUÍ

VGR: 999 Não se aplica
 VCOD: 000 Geral

FGR: 500 Recursos não Vinculados de Impostos
 FCOD: 00 Recursos não Vinculados de Impostos

CATEG.: 3 GRUPO: 2

Dotação Inicial: 657,34 Div. Meses: 657,34

JAN	FEV	MAR	ABR	MAI	JUN
54,78	54,78	54,78	54,78	54,78	54,78
JUL	AGO	SET	OUT	NOV	DEZ
54,78	54,78	54,78	54,78	54,78	54,76

ENTIDADE: PREFEITURA MUNICIPAL DE BELA VISTA DO PIAUÍ

VGR: 999 Não se aplica
 VCOD: 000 Geral

FGR: 500 Recursos não Vinculados de Impostos
 FCOD: 00 Recursos não Vinculados de Impostos

CATEG.: 3 GRUPO: 3

Dotação Inicial: 2.914.568,14 Div. Meses: 2.914.568,14

JAN	FEV	MAR	ABR	MAI	JUN
242.880,68	242.880,68	242.880,68	242.880,68	242.880,68	242.880,68
JUL	AGO	SET	OUT	NOV	DEZ
242.880,68	242.880,68	242.880,68	242.880,68	242.880,68	242.880,66

ENTIDADE: PREFEITURA MUNICIPAL DE BELA VISTA DO PIAUÍ

VGR: 999 Não se aplica
 VCOD: 000 Geral

FGR: 500 Recursos não Vinculados de Impostos
 FCOD: 00 Recursos não Vinculados de Impostos

CATEG.: 4 GRUPO: 4

Dotação Inicial: 545.564,57 Div. Meses: 545.564,57

JAN	FEV	MAR	ABR	MAI	JUN
45.463,71	45.463,71	45.463,71	45.463,71	45.463,71	45.463,71
JUL	AGO	SET	OUT	NOV	DEZ
45.463,71	45.463,71	45.463,71	45.463,71	45.463,71	45.463,76

Cronograma de Execução Mensal de Desembolso (Rascunho)

ENTIDADE: PREFEITURA MUNICIPAL DE BELA VISTA DO PIAUÍ

VGR: 999 Não se aplica

VCOD: 000 Geral

FGR: 500 Recursos não Vinculados de Impostos

FCOD: 00 Recursos não Vinculados de Impostos

CATEG.: 4 GRUPO: 6

Dotação Inicial: 313.066,12 Div. Meses: 313.066,12

JAN	FEV	MAR	ABR	MAI	JUN
26.088,84	26.088,84	26.088,84	26.088,84	26.088,84	26.088,84
JUL	AGO	SET	OUT	NOV	DEZ
26.088,84	26.088,84	26.088,84	26.088,84	26.088,84	26.088,88

ENTIDADE: PREFEITURA MUNICIPAL DE BELA VISTA DO PIAUÍ

VGR: 999 Não se aplica

VCOD: 000 Geral

FGR: 500 Recursos não Vinculados de Impostos

FCOD: 00 Recursos não Vinculados de Impostos

CATEG.: 9 GRUPO: 9

Dotação Inicial: 738.794,13 Div. Meses: 738.794,13

JAN	FEV	MAR	ABR	MAI	JUN
61.566,18	61.566,18	61.566,18	61.566,18	61.566,18	61.566,18
JUL	AGO	SET	OUT	NOV	DEZ
61.566,18	61.566,18	61.566,18	61.566,18	61.566,18	61.566,15

ENTIDADE: PREFEITURA MUNICIPAL DE BELA VISTA DO PIAUÍ

VGR: 999 Não se aplica

VCOD: 000 Geral

FGR: 550 Transferência do Salário-Educação

FCOD: 01 Transferência do Salário-Educação

CATEG.: 3 GRUPO: 3

Dotação Inicial: 35.081,55 Div. Meses: 35.081,55

JAN	FEV	MAR	ABR	MAI	JUN
2.923,46	2.923,46	2.923,46	2.923,46	2.923,46	2.923,46
JUL	AGO	SET	OUT	NOV	DEZ
2.923,46	2.923,46	2.923,46	2.923,46	2.923,46	2.923,49

Cronograma de Execução Mensal de Desembolso (Rascunho)

ENTIDADE: PREFEITURA MUNICIPAL DE BELA VISTA DO PIAUÍ

VGR: 999 Não se aplica
 VCOD: 000 Geral

FGR: 550 Transferência do Salário-Educação
 FCOD: 01 Transferência do Salário-Educação

CATEG.: 4 GRUPO: 4

Dotação Inicial: 11.655,00 Div. Meses: 11.655,00

JAN	FEV	MAR	ABR	MAI	JUN
971,25	971,25	971,25	971,25	971,25	971,25
JUL	AGO	SET	OUT	NOV	DEZ
971,25	971,25	971,25	971,25	971,25	971,25

ENTIDADE: PREFEITURA MUNICIPAL DE BELA VISTA DO PIAUÍ

VGR: 999 Não se aplica
 VCOD: 000 Geral

FGR: 551 Transferências de Recursos do FNDE referentes ao Programa Dinheiro Dir
 FCOD: 01 Transferências de Recursos do FNDE referentes ao Programa Dinheiro Dir

CATEG.: 3 GRUPO: 3

Dotação Inicial: 2.680,65 Div. Meses: 2.680,65

JAN	FEV	MAR	ABR	MAI	JUN
223,39	223,39	223,39	223,39	223,39	223,39
JUL	AGO	SET	OUT	NOV	DEZ
223,39	223,39	223,39	223,39	223,39	223,36

ENTIDADE: PREFEITURA MUNICIPAL DE BELA VISTA DO PIAUÍ

VGR: 999 Não se aplica
 VCOD: 000 Geral

FGR: 551 Transferências de Recursos do FNDE referentes ao Programa Dinheiro Dir
 FCOD: 01 Transferências de Recursos do FNDE referentes ao Programa Dinheiro Dir

CATEG.: 4 GRUPO: 4

Dotação Inicial: 582,75 Div. Meses: 582,75

JAN	FEV	MAR	ABR	MAI	JUN
48,56	48,56	48,56	48,56	48,56	48,56
JUL	AGO	SET	OUT	NOV	DEZ
48,56	48,56	48,56	48,56	48,56	48,59

Cronograma de Execução Mensal de Desembolso (Rascunho)

ENTIDADE: PREFEITURA MUNICIPAL DE BELA VISTA DO PIAUÍ

VGR: 999 Não se aplica
 VCOD: 000 Geral

FGR: 552 Transferências de Recursos do FNDE referentes ao Programa Nacional de
 FCOD: 01 Transferências de Recursos do FNDE referentes ao Programa Nacional de

CATEG.: 3 GRUPO: 3

Dotação Inicial: 99.184,06 Div. Meses: 99.184,06

JAN	FEV	MAR	ABR	MAI	JUN
8.265,34	8.265,34	8.265,34	8.265,34	8.265,34	8.265,34
JUL	AGO	SET	OUT	NOV	DEZ
8.265,34	8.265,34	8.265,34	8.265,34	8.265,34	8.265,32

ENTIDADE: PREFEITURA MUNICIPAL DE BELA VISTA DO PIAUÍ

VGR: 999 Não se aplica
 VCOD: 000 Geral

FGR: 553 Transferências de Recursos do FNDE Referentes ao Programa Nacional de
 FCOD: 01 Transferências de Recursos do FNDE Referentes ao Programa Nacional de

CATEG.: 3 GRUPO: 3

Dotação Inicial: 60.722,55 Div. Meses: 60.722,55

JAN	FEV	MAR	ABR	MAI	JUN
5.060,21	5.060,21	5.060,21	5.060,21	5.060,21	5.060,21
JUL	AGO	SET	OUT	NOV	DEZ
5.060,21	5.060,21	5.060,21	5.060,21	5.060,21	5.060,24

ENTIDADE: PREFEITURA MUNICIPAL DE BELA VISTA DO PIAUÍ

VGR: 999 Não se aplica
 VCOD: 000 Geral

FGR: 569 Outras Transferências de Recursos do FNDE
 FCOD: 01 Outras Transferências de Recursos do FNDE

CATEG.: 3 GRUPO: 1

Dotação Inicial: 55.944,00 Div. Meses: 55.944,00

JAN	FEV	MAR	ABR	MAI	JUN
4.662,00	4.662,00	4.662,00	4.662,00	4.662,00	4.662,00
JUL	AGO	SET	OUT	NOV	DEZ
4.662,00	4.662,00	4.662,00	4.662,00	4.662,00	4.662,00

Cronograma de Execução Mensal de Desembolso (Rascunho)

ENTIDADE: PREFEITURA MUNICIPAL DE BELA VISTA DO PIAUÍ

VGR: 999 Não se aplica
 VCOD: 000 Geral

FGR: 569 Outras Transferências de Recursos do FNDE
 FCOD: 01 Outras Transferências de Recursos do FNDE

CATEG.: 3 GRUPO: 3

Dotação Inicial: 350.712,94 Div. Meses: 350.712,94

JAN	FEV	MAR	ABR	MAI	JUN
29.226,08	29.226,08	29.226,08	29.226,08	29.226,08	29.226,08
JUL	AGO	SET	OUT	NOV	DEZ
29.226,08	29.226,08	29.226,08	29.226,08	29.226,08	29.226,06

ENTIDADE: PREFEITURA MUNICIPAL DE BELA VISTA DO PIAUÍ

VGR: 999 Não se aplica
 VCOD: 000 Geral

FGR: 569 Outras Transferências de Recursos do FNDE
 FCOD: 01 Outras Transferências de Recursos do FNDE

CATEG.: 4 GRUPO: 4

Dotação Inicial: 80.419,50 Div. Meses: 80.419,50

JAN	FEV	MAR	ABR	MAI	JUN
6.701,63	6.701,63	6.701,63	6.701,63	6.701,63	6.701,63
JUL	AGO	SET	OUT	NOV	DEZ
6.701,63	6.701,63	6.701,63	6.701,63	6.701,63	6.701,57

ENTIDADE: PREFEITURA MUNICIPAL DE BELA VISTA DO PIAUÍ

VGR: 999 Não se aplica
 VCOD: 000 Geral

FGR: 570 Transferências do Governo Federal referentes a Convênios e Instrumento
 FCOD: 01 Transferências do Governo Federal referentes a Convênios e Instrumento

CATEG.: 4 GRUPO: 4

Dotação Inicial: 59.440,50 Div. Meses: 59.440,50

JAN	FEV	MAR	ABR	MAI	JUN
4.953,38	4.953,38	4.953,38	4.953,38	4.953,38	4.953,38
JUL	AGO	SET	OUT	NOV	DEZ
4.953,38	4.953,38	4.953,38	4.953,38	4.953,38	4.953,32

Cronograma de Execução Mensal de Desembolso (Rascunho)

ENTIDADE: PREFEITURA MUNICIPAL DE BELA VISTA DO PIAUÍ

VGR: 999 Não se aplica
 VCOD: 000 Geral

FGR: 599 Outros Recursos Vinculados à Educação
 FCOD: 01 Outros Recursos Vinculados à Educação

CATEG.: 3 GRUPO: 3

Dotação Inicial: 40.142,15 Div. Meses: 40.142,15

JAN	FEV	MAR	ABR	MAI	JUN
3.345,18	3.345,18	3.345,18	3.345,18	3.345,18	3.345,18
JUL	AGO	SET	OUT	NOV	DEZ
3.345,18	3.345,18	3.345,18	3.345,18	3.345,18	3.345,17

ENTIDADE: PREFEITURA MUNICIPAL DE BELA VISTA DO PIAUÍ

VGR: 999 Não se aplica
 VCOD: 000 Geral

FGR: 700 Outras Transferências de Convênios ou Instrumentos Congêneres da União
 FCOD: 05 Outras Transferências de Convênios ou Instrumentos Congêneres da União

CATEG.: 3 GRUPO: 3

Dotação Inicial: 141.006,71 Div. Meses: 141.006,71

JAN	FEV	MAR	ABR	MAI	JUN
11.750,56	11.750,56	11.750,56	11.750,56	11.750,56	11.750,56
JUL	AGO	SET	OUT	NOV	DEZ
11.750,56	11.750,56	11.750,56	11.750,56	11.750,56	11.750,55

ENTIDADE: PREFEITURA MUNICIPAL DE BELA VISTA DO PIAUÍ

VGR: 999 Não se aplica
 VCOD: 000 Geral

FGR: 700 Outras Transferências de Convênios ou Instrumentos Congêneres da União
 FCOD: 05 Outras Transferências de Convênios ou Instrumentos Congêneres da União

CATEG.: 4 GRUPO: 4

Dotação Inicial: 861.338,30 Div. Meses: 861.338,30

JAN	FEV	MAR	ABR	MAI	JUN
71.778,19	71.778,19	71.778,19	71.778,19	71.778,19	71.778,19
JUL	AGO	SET	OUT	NOV	DEZ
71.778,19	71.778,19	71.778,19	71.778,19	71.778,19	71.778,21

Cronograma de Execução Mensal de Desembolso (Rascunho)

ENTIDADE: PREFEITURA MUNICIPAL DE BELA VISTA DO PIAUÍ

VGR: 999 Não se aplica
 VCOD: 000 Geral

FGR: 701 Outras Transferências de Convênios ou Instrumentos Congêneres dos Esta
 FCOD: 05 Outras Transferências de Convênios ou Instrumentos Congêneres dos Esta

CATEG.: 3 GRUPO: 3

Dotação Inicial: 52.447,50 Div. Meses: 52.447,50

JAN	FEV	MAR	ABR	MAI	JUN
4.370,63	4.370,63	4.370,63	4.370,63	4.370,63	4.370,63
JUL	AGO	SET	OUT	NOV	DEZ
4.370,63	4.370,63	4.370,63	4.370,63	4.370,63	4.370,57

ENTIDADE: PREFEITURA MUNICIPAL DE BELA VISTA DO PIAUÍ

VGR: 999 Não se aplica
 VCOD: 000 Geral

FGR: 701 Outras Transferências de Convênios ou Instrumentos Congêneres dos Esta
 FCOD: 05 Outras Transferências de Convênios ou Instrumentos Congêneres dos Esta

CATEG.: 4 GRUPO: 4

Dotação Inicial: 488.396,95 Div. Meses: 488.396,95

JAN	FEV	MAR	ABR	MAI	JUN
40.699,75	40.699,75	40.699,75	40.699,75	40.699,75	40.699,75
JUL	AGO	SET	OUT	NOV	DEZ
40.699,75	40.699,75	40.699,75	40.699,75	40.699,75	40.699,70

ENTIDADE: PREFEITURA MUNICIPAL DE BELA VISTA DO PIAUÍ

VGR: 120 Recursos Desvinculados
 VCOD: 000 Geral

FGR: 705 Transferências dos Estados Referentes a Compensações Financeiras pela
 FCOD: 05 Transferências dos Estados Referentes a Compensações Financeiras pela

CATEG.: 3 GRUPO: 3

Dotação Inicial: 104.895,00 Div. Meses: 104.895,00

JAN	FEV	MAR	ABR	MAI	JUN
8.741,25	8.741,25	8.741,25	8.741,25	8.741,25	8.741,25
JUL	AGO	SET	OUT	NOV	DEZ
8.741,25	8.741,25	8.741,25	8.741,25	8.741,25	8.741,25

Cronograma de Execução Mensal de Desembolso (Rascunho)

ENTIDADE: PREFEITURA MUNICIPAL DE BELA VISTA DO PIAUÍ

VGR: 120 Recursos Desvinculados
 VCOD: 000 Geral

FGR: 705 Transferências dos Estados Referentes a Compensações Financeiras pela
 FCOD: 05 Transferências dos Estados Referentes a Compensações Financeiras pela

CATEG.: 4 GRUPO: 4

Dotação Inicial: 17.482,50 Div. Meses: 17.482,50

JAN	FEV	MAR	ABR	MAI	JUN
1.456,88	1.456,88	1.456,88	1.456,88	1.456,88	1.456,88
JUL	AGO	SET	OUT	NOV	DEZ
1.456,88	1.456,88	1.456,88	1.456,88	1.456,88	1.456,82

ENTIDADE: PREFEITURA MUNICIPAL DE BELA VISTA DO PIAUÍ

VGR: 999 Não se aplica
 VCOD: 000 Geral

FGR: 749 Outras vinculações de transferências
 FCOD: 05 Outras vinculações de transferências

CATEG.: 3 GRUPO: 3

Dotação Inicial: 246.105,81 Div. Meses: 246.105,81

JAN	FEV	MAR	ABR	MAI	JUN
20.508,82	20.508,82	20.508,82	20.508,82	20.508,82	20.508,82
JUL	AGO	SET	OUT	NOV	DEZ
20.508,82	20.508,82	20.508,82	20.508,82	20.508,82	20.508,79

ENTIDADE: PREFEITURA MUNICIPAL DE BELA VISTA DO PIAUÍ

VGR: 999 Não se aplica
 VCOD: 000 Geral

FGR: 750 Recursos da Contribuição de Intervenção no Domínio Econômico - CIDE
 FCOD: 05 Recursos da Contribuição de Intervenção no Domínio Econômico - CIDE

CATEG.: 3 GRUPO: 3

Dotação Inicial: 19.696,95 Div. Meses: 19.696,95

JAN	FEV	MAR	ABR	MAI	JUN
1.641,41	1.641,41	1.641,41	1.641,41	1.641,41	1.641,41
JUL	AGO	SET	OUT	NOV	DEZ
1.641,41	1.641,41	1.641,41	1.641,41	1.641,41	1.641,44

Cronograma de Execução Mensal de Desembolso (Rascunho)

ENTIDADE: PREFEITURA MUNICIPAL DE BELA VISTA DO PIAUÍ

VGR: 120 Recursos Desvinculados
 VCOD: 000 Geral

FGR: 751 Recursos da Contribuição para o Custeio do Serviço de Iluminação Públi
 FCOD: 05 Recursos da Contribuição para o Custeio do Serviço de Iluminação Públi

CATEG.: 3 GRUPO: 3

Dotação Inicial: 77.189,90 Div. Meses: 77.189,90

JAN	FEV	MAR	ABR	MAI	JUN
6.432,49	6.432,49	6.432,49	6.432,49	6.432,49	6.432,49
JUL	AGO	SET	OUT	NOV	DEZ
6.432,49	6.432,49	6.432,49	6.432,49	6.432,49	6.432,51

ENTIDADE: PREFEITURA MUNICIPAL DE BELA VISTA DO PIAUÍ

VGR: 120 Recursos Desvinculados
 VCOD: 000 Geral

FGR: 751 Recursos da Contribuição para o Custeio do Serviço de Iluminação Públi
 FCOD: 05 Recursos da Contribuição para o Custeio do Serviço de Iluminação Públi

CATEG.: 4 GRUPO: 4

Dotação Inicial: 18.847,30 Div. Meses: 18.847,30

JAN	FEV	MAR	ABR	MAI	JUN
1.570,61	1.570,61	1.570,61	1.570,61	1.570,61	1.570,61
JUL	AGO	SET	OUT	NOV	DEZ
1.570,61	1.570,61	1.570,61	1.570,61	1.570,61	1.570,59

ENTIDADE: PREFEITURA MUNICIPAL DE BELA VISTA DO PIAUÍ

VGR: 999 Não se aplica
 VCOD: 000 Geral

FGR: 755 Recursos de Alienação de Bens/Ativos - Administração Direta
 FCOD: 00 Recursos de Alienação de Bens/Ativos - Administração Direta

CATEG.: 4 GRUPO: 4

Dotação Inicial: 21.341,47 Div. Meses: 21.341,47

JAN	FEV	MAR	ABR	MAI	JUN
1.778,46	1.778,46	1.778,46	1.778,46	1.778,46	1.778,46
JUL	AGO	SET	OUT	NOV	DEZ
1.778,46	1.778,46	1.778,46	1.778,46	1.778,46	1.778,41

Cronograma de Execução Mensal de Desembolso (Rascunho)

ENTIDADE: RESTOS A PAGAR

VGR: 00

VCOD: 00

FGR: 00

FCOD: 00

CATEG.: GRUPO:

Dotação Inicial: 0,00

Div. Meses: 0,00

JAN	FEV	MAR	ABR	MAI	JUN
174.423,32	0,00	0,00	0,00	0,00	0,00
JUL	AGO	SET	OUT	NOV	DEZ
0,00	0,00	0,00	0,00	0,00	0,00

Francisco de Sousa Neto

FRANCISCO DE SOUSA NETO
PREFEITO MUNICIPAL
182.442.308-00

Rafael Coelho Moura

RAFAEL COELHO MOURA
TESOUREIRO
059.811.943-40

[Assinatura]
CONPLAN CRC - 145/O
CONTABILIDADE
746.743.503-34

PREFEITURA MUNICIPAL DE BELA VISTA DO PIAUÍ
Cronograma Mensal de Transferências Financeiras

Entidade: PREFEITURA MUNICIPAL DE BELA VISTA DO PIAUÍ Status: À REPASSAR Total R\$: 3.409.723,10

JAN	FEV	MAR	ABR	MAI	JUN
284.143,59	284.143,59	284.143,59	284.143,59	284.143,59	284.143,59
JUL	AGO	SET	OUT	NOV	DEZ
284.143,59	284.143,59	284.143,59	284.143,59	284.143,59	284.143,61

Entidade: CÂMARA MUNICIPAL DE BELA VISTA DO PIAUÍ Status: À RECEBER Total R\$: 1.039.842,50

JAN	FEV	MAR	ABR	MAI	JUN
86.653,54	86.653,54	86.653,54	86.653,54	86.653,54	86.653,54
JUL	AGO	SET	OUT	NOV	DEZ
86.653,54	86.653,54	86.653,54	86.653,54	86.653,54	86.653,56

Entidade: FUNDO DE DESENV.DA EDUCAÇÃO BÁSICA - FUNDEE Status: À RECEBER Total R\$: 0,00

JAN	FEV	MAR	ABR	MAI	JUN
0,00	0,00	0,00	0,00	0,00	0,00
JUL	AGO	SET	OUT	NOV	DEZ
0,00	0,00	0,00	0,00	0,00	0,00

Entidade: FUNDO MUN.DOS DIREITOS DA CRIANÇA E DO ADOLE Status: À RECEBER Total R\$: 132.488,31

JAN	FEV	MAR	ABR	MAI	JUN
11.040,69	11.040,69	11.040,69	11.040,69	11.040,69	11.040,69
JUL	AGO	SET	OUT	NOV	DEZ
11.040,69	11.040,69	11.040,69	11.040,69	11.040,69	11.040,72

Entidade: FUNDO MUNICIPAL DE ASSISTÊNCIA SOCIAL - FMAS Status: À RECEBER Total R\$: 328.671,00

JAN	FEV	MAR	ABR	MAI	JUN
27.389,25	27.389,25	27.389,25	27.389,25	27.389,25	27.389,25
JUL	AGO	SET	OUT	NOV	DEZ
27.389,25	27.389,25	27.389,25	27.389,25	27.389,25	27.389,25

Entidade: FUNDO MUNICIPAL DE SAÚDE - FMS Status: À RECEBER Total R\$: 1.908.721,29

JAN	FEV	MAR	ABR	MAI	JUN
159.060,11	159.060,11	159.060,11	159.060,11	159.060,11	159.060,11
JUL	AGO	SET	OUT	NOV	DEZ
159.060,11	159.060,11	159.060,11	159.060,11	159.060,11	159.060,08

Francisco de Sousa Neto

FRANCISCO DE SOUSA NETO
 PREFEITO MUNICIPAL
 182.442.308-00

Rafael Coelho Moura

RAFAEL COELHO MOURA
 TESOUREIRO
 059.811.943-40

CONPLAN CRC - 145/O
 CONTABILIDADE
 746.743.503-34